

# こくぶんじ

市報

KOKUBUNJI

毎月1日・15日発行

# 1 / 1

令和6年(2024年)

No. 1462

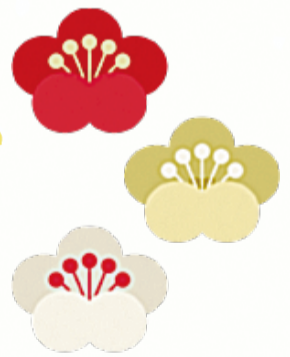

## 本年もよろしく申し上げます

### 外国人のみなさんへ

外国人の 人の ための お知らせを やさしい日本語で 市のホームページ から見る ことができます。

### For foreign residents

Information for foreign residents is available on Kokubunji City Website.

### 外国朋友们

在国分寺市网页 可以看到给外国 人士的 通知。



©ホッチプロジェクト

### 市広報ラジオ番組

## こくぶんじVOICE

毎週水曜日21:15~21:21放送  
コミュニティFM・ラジオフューズ  
(FM87.4MHz)

発行/国分寺市 編集/政策部市政戦略室  
〒185-8501 東京都国分寺市戸倉1-6-1  
☎042-325-0111(代) ☎042-325-1380

市HP



市公式  
エックス



市公式  
フェイス  
ブック



市公式YouTubeチャンネル  
随時更新中





# 令和6年 年頭にあたって

国分寺市長 井澤 邦夫



謹んで新年のお慶びを申し上げます。  
 新型コロナウイルス感染症は、感染症法上の位置付けが変更されて以降、落ち着きを見せており、日常生活も戻りつつあります。しかし、終息までの目途は立っておらず、インフルエンザ等の感染症も流行しているため、引き続き体調管理には十分注意していただきますようお願いいたします。

昨年は、関東大震災から100年となる節目の年として、自助力・共助力・公助力を強化するため、防災フェスタや家庭用防災用品購入費補助事業をはじめ、さまざまなイベント・事業により防災力を高め、災害に強いまちづくりを推進してきました。

本年は、市制施行60周年となる節目の年であります。改めてこれまでの市政運営を振り返るとともに、未来を見据え魅力あふれる持続可能なまちづくりに向けた施策を進めてまいります。その60周年を記念して、市制施行日である11月3日を中心に、さまざまなイベント等の企画を予定しております。

新庁舎の建設においては、現在、予定どおり進行されており、本年9月末のしゅん工に向け、着実に進めております。大規模災害発生時の災害対策本部として十分な機能を備え、市民の安全・安心の礎となる拠点として、市民の皆様にご利用しやすい施設となるよう令和6年度中の供用開始に向け引き続き整備を進めてまいります。

結びに、本年が皆様にとって良い年となりますよう祈念して年頭の挨拶といたします。

国分寺市議会議長 田中 政義



新年明けましておめでとうございます。  
 年頭に当たり、国分寺市議会を代表して謹んで御挨拶申し上げます。

昨年中は市議会の活動に対し、絶大なる御理解と御協力を賜り、厚く御礼申し上げます。

長く続いた新型コロナウイルス感染症の脅威も5類に分類され、大分落ち着きを見せてきた昨年は、以前と変わらぬ数多くの団体によるイベントや行事が開催されました。直に顔と顔を合わせるコミュニケーションの大切さを改めて実感致しましたし、活気溢れる空気に触れる事ができ、大変嬉しく思いました。関係される全ての皆様に心より感謝申し上げる次第です。

本年は市制施行60周年の記念すべき年に当たり、市役所の新庁舎も竣工を迎えます。市議会も気持ちを新たに更なる福祉の向上や賑わいの創出、市政の発展に寄与できるよう、議員一同気を引き締めて諸課題に取り組み続けて参ります。

今後もより一層の御指導・御鞭撻をお願い申し上げますとともに、本年が市民の皆様にとって、実り多き年となります事を心より祈念致しまして、年頭の挨拶とさせていただきます。

本年もどうぞ宜しくお願い致します。

## 新春特別番組「新春年頭あいさつ2024」を放送

ジェイコム東京(デジタル11チャンネル)の新春番組に、井澤市長が出演します。詳しくは番組表をご覧ください。

☑1月1日(祝)～7日(日) 閩秘書課(内425)

## 広告

音楽のある毎日 宮地楽器 MIYAJI MUSIC 1917

「続くかわからない...」そんなあなたに! 今だけ!お得に「お試し」3回チャレンジ! 4,400円~

申込期間 2024年1月末まで  
 実施期間 2024年2月末まで

お問い合わせ 042-321-0755

Training Gym POTRERO esportes ao longo da vida

老若男女問わず、ライフスタイルに合わせた「身体づくり」を展開いたします

tel.042-401-0565  
 検索 potrero-gym.com

冬はGoTo塾へGO! 新年度生受付中 早慶MARCH中高大合格を目指そう!

大手塾指導歴27年の本物の講師陣!

小6・中3 入試直前個別指導 中学受験(小1~小6) プログラミング講座・ゴトゥ英会話 新中1準備講座 2月開講

GoTo 早慶MARCH塾 国立高校・国分寺高校専用コース (高1~高3生対象)

TEL 042-505-5250 (Mobile 090-7255-5050)

一永代供養付き一 樹木葬 「こころ」 TEL.042-321-0755

国分寺駅北口徒歩20分 駐車場 約70台完備

小平市上水南町2-11-20 小平 大仙寺 検索

生きる力を育む学研教室 先生募集

働き方が選べます!!

学研教室の優れた教材とシステムのご説明を致しますので、お気軽にお問い合わせください!

学研教室 立川事務局 http://www.114154.com/

医療法人社団玉誠会 国分寺内科クリニック

糖尿病・代謝内科 完全予約制

診療時間 月 火 水 木 金 土 日 祝

9:00-12:30 ● ● ● ● ● / /

14:00-17:30 ● ● ● ● ● / /

TEL 042-322-1071 https://k-naika.jp



# 市制施行 60 周年記念

ロゴ  
マーク

デザイン  
募集

キャッチ  
フレーズ



マンホール蓋



令和6年度に迎える市制施行60周年を市民の皆さんと共に盛り上げていくため、  
ロゴマークとキャッチフレーズ、市の魅力を発信するマンホール蓋のデザインを募集します。

☎1031253 問市政戦略室(内441)

## 募集 内容

### ロゴマーク (採用数1点)

市の魅力が表現され、市への愛着が感じられるデザインであること。「60」と、「国分寺市」または「国分寺」の文字を必ず使用し、60周年をイメージできるデザインであること。「国分寺市」または「国分寺」は、漢字・ひらがな・カタカナ・アルファベットのいずれも使用可能

### キャッチフレーズ (採用数1点)

60周年を記念し、かつ、市の魅力を広く効果的に発信できる20文字以内を目安としたフレーズであること。漢字・ひらがな・カタカナ・アルファベット・数字が使用可能

### マンホール蓋デザイン (下記テーマごとに1点、合計2点を採用)

テーマ①鉄道のまち こくぶんじ  
テーマ②国分寺三百年野菜「こくベジ」

## 応募 方法

☎1月4日(木)～31日(水)17:00に市HPに記載のURLから電子申請サービス、郵送(必着)または直接〒185-8501市政戦略室(市役所第3庁舎)へ

☎募集要項は、市政戦略室の窓口・国分寺市案内所・西国分寺駅自由通路パンフレットラック・ひかりプラザで配布

## 選定 方法

応募作品の中から選定委員会が候補作品を各3点選定し、2月中旬以降に市民投票で採用作品各1点を決定。採用された方には賞品を贈呈

国分寺市の素敵なところを見つけよう

宇宙



農業



水と緑



歴史



詳しくはこちらから







**年末年始のお知らせ**

12月29日(金)～令和6年1月3日(水)の間、市役所などの公共施設は休館します。施設によって休館期間は異なります。市HPでご確認ください。

☎1012163



**子ども**

*Pencil Rocket*

**1月はこっこっこ月間**

☑主に0～3歳の子どもの保護者  
☑子育てを応援し、子どもの健全な成長を支える地域を目指して、親子がともに楽しめるイベントを市内各所で実施

☎1031356

☎子育て相談室 ☎042-572-8138



**児童館ランドセル来館登録**

☑保護者の就労や介護などで家庭での保育が困難な、市内在住の小学1～3年生の児童

☑1月9日(火)から受け付け※もとまち児童館は受け付け中

☑もとまち児童館(実施中)、しんまち・にしまち児童館(令和6年度より実施)

☑放課後、学校から直接児童館を利用できます  
※学童保育所との併用は不可

☑各施設25人(先着)

☑3月15日(金)までに、利用を希望する児童館※定員に満たない場合は、3月15日(金)以降も順次受け付け

☎1029982

☎いずみ児童館 ☎042-322-8849

**伝統文化こども教室発表会**

☑小・中学生が伝統文化の習得を目指し、学んできた成果を発表します

☎1014845

☎文化振興課 ☎042-313-8182

●いけばな親子教室発表会花展

☑1月21日(日)10:00～15:30

☑場リオンホール(当日直接会場へ)

☎加藤 ☎042-321-4188



●舞台発表公演

☑1月21日(日)12:30～15:50

☑場いずみホール(当日直接会場へ)

☑詩吟・剣詩舞・日本舞踊・和装礼法

☑花柳 ☎090-7209-7712

**高齢者**

*Pencil Rocket*

**今月の介護認定(更新・申請)**

☑有効期間が2月29日(木)までの方

☑1月4日(木)から受け付け

☑有効期間が1月31日(水)までの方は、早めにお手続きを。新規申請・区分変更は随時受け付け

☑申請書を直接高齢福祉課(いずみプラザ・市役所第2庁舎)、各地域包括支援センター※郵送も可

☎高齢福祉課 ☎042-321-1301

**医療費等通知書のご確認を**

☑後期高齢者医療制度被保険者に医療費等通知書を1月下旬に郵送。受診内容をご確認ください。届かない場合はご連絡を

☎1014691

☎保険年金課(内319)

**75歳から後期高齢者医療制度へ**

☑75歳の誕生日から、原則すべての方が後期高齢者医療制度に加入/誕生月の前月中旬に、後期高齢者医療被保険者証を郵送/保険料は75歳になった月から月割/誕生月の翌月に納入通知書を郵送

☑他4・5月が誕生月の方には、住民税賦課決定後の7月に郵送

☎1005252

☎保険年金課(内319)

**おむつ使用主治医意見書確認書を発行**

☑次の①～③をすべて満たす方

①要介護認定(要介護1～5)を受けている②主治医意見書の日常生活自立度(寝たきり度)がBまたはCランクで、尿失禁の発生可能性に「あり」と記載③おむつ代の医療費控除が2年目以降

☑おむつ代を医療費控除の対象とするために必要な、医師が発行する「おむつ使用証明書」に代わる「おむつ使用主治医意見書確認書」を発行

☑申請者の本人確認書類。代理人の

場合は、被保険者との続柄が分かるもの

☑郵送または直接高齢福祉課〒185-0024泉町2-3-8いずみプラザ

☑他所得税・市民税・都民税の申告以外への使用不可

☎1004576

☎高齢福祉課 ☎042-321-1301

**シニア向けタブレット教室**

☑市内在住のおおむね65歳以上で、3日間参加できる方

☑1月12日・19日・26日(金) 9:30～11:30

☑場さわやかプラザもとまち

☑インターネット検索や動画を見るための操作方法を学びます

☑定15人(先着)

☑1月11日(木)までに電話で高齢福祉課 ☎042-321-1301

**認知症サポーター養成講座**

☑市内在住・在勤・在学・在活の方

☑1月30日(火) 13:30～15:00

☑場いずみプラザ

☑認知症の正しい知識や認知症の方への対応・家族のケア等を学びます

☑地域包括支援センターほんだ職員

☑定30人(先着)

☑1月4日(木)9:00から電話で高齢福祉課 ☎042-321-1301



受講者には、認知症サポーターの目印である「オレンジリング」が渡されます。



**保健・福祉**

*Pencil Rocket*

**産前産後期間は国民健康保険税が減額されます**

☑令和5年11月1日以降に出産・出産予定の国民健康保険被保険者

☑1月1日(祝)より開始。減額には届出が必要

☎1031193

☎保険年金課(内314)

**健診実施医療機関を追加**

☑西武立川クリニック(立川市西砂町1丁目2-22) ☎042-506-8702 ※要予約

☎特定健診(66歳以上)1002043 後期高齢者医療健診1002044

☎健康推進課 ☎042-321-1801

**市登録手話通訳者を募集**

☑次の①～③をすべて満たす方

①18歳以上②市内在住・在勤・在学・在活③手話通訳者全国統一試験または手話通訳技能認定試験合格、合格者と同等の技能を有する

※③は試験の受験料助成制度あり

☑聴覚に障害のある方との意思疎通を円滑にするため、手話通訳者として活動しませんか。登録した方は、市役所内や市のイベントなどで活躍中

☎障害福祉課(内202)

**くらし**

*Pencil Rocket*

**今月の市税・保険料の納期 1月31日(水)**

☑①市・都民税(第4期)②国民健康保険税(第7期)③後期高齢者医療保険料(第6期)

☎①②1000974

☎①②納税課(内553)③保険年金課(内319)

**マイナンバーカード 出張申請受付サービス**

予約不要

☑市に住民登録のある方

☑1月7日(日) 10:00～19:00

☑場cocobunjiプラザ

☑マイナンバーカード用の顔写真を無料で撮影し、申請をお手伝い。混雑状況により当日整理券を配布

☑持運転免許証・健康保険証等1点、オンライン申請用QRコード付きマイナンバーカード交付申請書または通知カード(お持ちの方のみ)

☎1028325

☎市マイナンバーカードコールセンター ☎0120-002-577

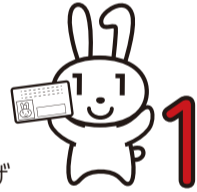

**1月の休日窓口**  
13日(土)①②9:00～12:00③8:30～12:00

☎場市役所第1庁舎  
☑①証明発行、印鑑登録、転入・転出届、マイナンバーカード交付(予約制)  
②国民健康保険・国民年金の手続き③市税などの納付、納付相談(証明発行は除く)  
☎①②1000817③1000979 ☎①市民課(内311)②保険年金課(内314)③納税課(内553)

1月の市役所庁舎内の手話通訳者配置日 10日・17日・24日・31日(水) 9:00～12:00 ☎☎042-324-6831または電話で障害福祉課(内202)へ



あなたのまに  
移動販売車が来ます

1月

安心して暮らし続けられる買い物環境を維持するため、市商工会が出張販売を実施



他 荒天時中止。売り切れ次第終了  
主催 市商工会・市  
問 市商工会 ☎042-323-1011 / 経済課 (内351)

日	時間	場所	出店舗名
11日(木)	11:00~12:00	内藤地域センター前	パンの家 ラ・ママン
25日(木)	11:00~12:30	光公民館前	
26日(金)	11:00~13:30		

都労働相談情報センターの  
遠隔労働相談

対 原則市内事業者、市内在住・在勤の方  
日 毎週金曜日  
9:30~10:30・10:45~11:45

内 労働問題全般(労使どちらでも可)  
※市役所からオンライン接続  
定 各回1組(先着)  
申 各相談日の前日12:00までに電話で経済課(内396)

不動産公売

日 1月12日(金)  
内 市税の滞納処分で差し押えた不動産(土地付建物)の公売。詳しくは、市HP ☎1031267または都主税局HP  
問 納税課(内321)

税理士の無料申告相談

日 2月7日(水)・8日(木)  
9:15~11:30・13:00~15:45  
場 リオンホール  
内 令和5年分の小規模事業者の所得税、消費税、年金受給者・給与所得者の所得税などの申告書作成の相談を税理士がお受けします  
※土地・建物・株式などの譲渡所得、複雑な内容の相談は不可  
持 申告書作成に必要な書類(①)・マイナンバーカードなど

申 1月10日(水)から専用電話 ☎03-6745-6352(土日祝日を除く9:00~16:00)またはオンライン(②)  
※市役所・立川税務署への電話申し込みは不可  
他 一部、当日入場整理券を配布。無くなり次第終了  
☎1031276  
問 課税課(内328)



民生委員・児童委員の委嘱

日 1月1日(祝)から  
区域 戸倉一丁目1~15番まで・二丁目1、5、6、9番  
委員 小俣由起さん  
問 地域共生推進課(内346)



1月の無料相談 ※祝日、2日(火)・3日(水)を除く



☎1030006



	内容(★は予約不要)	日程	時間	場所	問い合わせ
一般	法律相談	火・金曜日(30日を除く)	13:30~16:30	市民相談室	政策法務課 市民相談室(内222) ※翌月の日程はお問い合わせください
	税務相談	17日・31日(水)			
	登記相談	15日(月)			
	不動産・空き家等相談	22日(月)			
	行政苦情相談	10日(水)			
	遺言・相続などの書類作成相談	29日(月)			
	年金・労災・雇用保険・労務相談	11日(木)			
暮らし	マンション管理相談	25日(木)	13:30~16:00	消費生活相談室	経済課 消費生活相談室(内224)
	交通事故相談	4日・2月1日(木)	9:30~12:00・13:00~15:30	オンブズパーソン相談室	オンブズパーソン事務局(内559)
	消費生活相談★	月~金曜日	13:30~16:30	市民相談室	障害福祉課(内522)
	オンブズパーソンへの面談による申立日	火曜日	9:15~12:00	いずみプラザ	健康推進課 ☎042-321-1801
	心の健康相談	18日(木)	10:00~17:00		
子ども	個別栄養相談	18日(木)			
	教育相談(面談は予約制)★	火~土曜日			
	乳幼児母性健康相談	今月無し		いずみプラザ	健康推進課 ☎042-321-1801
	子どもの総合相談 かるがも相談★	火~土曜日	8:30~17:00(電話相談) 9:30~17:00(来館相談)		子ども家庭支援センター ☎042-572-8138
人権	子どもの発達相談	月~金曜日	8:30~17:00		こどもの発達センターつくしんぼ ☎042-325-0070
	身近な人権相談	11日(木)	13:00~16:00	男女平等推進センター相談室	人権平和課 ☎042-573-4378
	にじいろ相談(性的指向・性自認に関すること)(面談・電話・オンライン)	17日(水)	17:00~20:00		
	女性法律相談(面談・オンライン)	18日(木)	13:30~16:30		
	女性のためのカウンセリング(面談・電話・オンライン)	9日・23日(火)	9:00~12:00・13:00~17:00(受付16:00まで)		
	女性の悩みごと相談(面談・電話)★	月~金曜日			
	女性の悩みごと相談(オンライン)				
犯罪被害者等支援相談					
福祉	母子父子・女性福祉相談				生活福祉課(内533)
	ふくし法律相談	25日(木)	13:30~16:30	福祉センター	権利擁護センターこくぶんじ ☎042-580-0570
	成年後見専門相談	11日(木)	9:00~17:00		
	福祉サービス総合相談★				
高齢者就業相談	月~金曜日	9:00~16:30	シルバー人材センター ☎042-325-4011		
仕事	対 おおむね60歳以上			市役所第3庁舎 2階会議室	経済課(内396)
	創業個別相談	25日(木)	13:00~17:00		
	事業承継個別相談	9日(火)	13:30~16:00		



### 教育委員会委員の就任

前任者の任期満了に伴い、新たに武内彰さんが就任しました。また、辻亜希子さんも任期満了に伴い、再任されました(2期目)

任期 令和5年12月22日～9年12月21日

教育総務課 ☎042-574-4040



武内彰さん 辻亜希子さん

### 下水道受益者負担金の納付はお済みですか

市内に農地や山林を所有している方

下水道事業受益者負担金の徴収猶予を受けている場合、その土地の用途を宅地や駐車場などに変更すると徴収猶予がなくなり、負担金の納付が必要になります

☎1002328

下水道課(内488)

### 令和6年度市民スポーツサークル登録受付

市民スポーツサークルの登録要件を満たす団体。現在登録しているサークル、学校体育施設を使用するサークルも申請が必要

1月4日(木)～2月15日(木) 17:00(4月承認分)

市民スポーツセンター、市民ひかりスポーツセンター、市民室内プール

登録により施設使用料が減額され、抽選申し込みができます

申請書類一式(要申請者本人確認書類)

申請書類は、市民スポーツセンター・市民ひかりスポーツセンター・市民室内プール・市HP

登録要件に満たない場合は不可。3月25日(月)から申請先の施設の窓口でサークル登録証などを交付

スポーツ振興課(内278)

### 国分寺都市計画生産緑地地区変更図書を縦覧しています

まちづくり計画課(市役所第2庁舎)

告示日 1月1日(祝)

まちづくり計画課(内454)

### 第73回クリーン運動へのご協力ありがとうございました

11月12日に自治会・町内会・老人会など64団体、約3,000人が参加し、合計約8.4トンのごみなどを集めました。市職員も各町内で一緒に清掃活動を行いました



### イベント

Pencil Rocket

#### 令和6年二十歳の集い

①一中・三中②二中・四中・五中の通学区域

1月8日(祝)

①11:00～11:40②14:00～14:45

市民スポーツセンター

開式の辞・二十歳の言葉・恩師からのビデオレター上映を予定

駐車場はありません。公共交通機関をご利用ください/対象者へ11月中旬に案内を郵送済み/保護者は入場不可/介助などが必要な場合はご連絡ください

☎1030244

子ども若者計画課(内390)

#### 新生活習慣提案セミナー(栄養)

市内在住・在勤・在学・在活の方

1月27日(土) 10:00～11:30

アクティ・ココブンジ

メタボリックシンドローム予防にすぐに活用できる、我慢しない上手な食べ方(食事・間食・飲酒など)を管理栄養士が分かりやすく楽しく伝えます

定15人(先着)

筆記用具

1月5日(金) 9:00から電話で健康推進課 ☎042-321-1801

☎1013424

#### ネット・スマホの安全利用講座

原則、市内在住・在勤・在学・在活の方を優先

2月1日(木) 14:00～16:00

場 リオンホール

インターネット・スマートフォンの基礎知識や、トラブル事例を基に消費者被害を未然に防ぐためのポイントを学ぶ

原田由里さん[(一社)ECネットワーク理事]

定50人(先着)

筆記用具

1月9日(火) 9:00



～31日(水) 17:00に電子申請サービスまたは電話で経済課(内396)

☎1026444

#### 小惑星Kokubunji 誕生9周年記念 宇宙トークイベント

2月3日(土) 14:00～16:00

場 リオンホール

アルマ望遠鏡や宇宙のことを分かりやすく楽しく説明します。日本の宇宙開発発祥の地で、宇宙を身近に感じてみませんか

講 阪本成一さん(国立天文台教授)

定120人(先着)

1月4日(木) 9:00から申し込みフォーム

☎1031313

文化振興課 ☎042-329-1205



#### こくぶんじマーケティングセミナー

創業間もない方や、創業を検討している・新たな事業展開や商品・サービスの販路開拓を考えている方

2月14日・28日、3月6日・13日(水) ※全4回 18:30～20:30

場 リオンホール

話題の生成AIも活用したマーケティングスキルアップ講座

講 吉井慎人さん [(株)GLOCAL GUNSHI代表取締役軍師]

定20人(先着)

1月4日(木)～3月11日(月)に市HP ☎1025168または電話で経済課(内396)



### 公開・参画

Pencil Rocket

#### ●環境推進管理委員会

1月22日(月) 14:00～16:00

場 市役所プレハブ会議室第3

環境基本計画実施計画の進捗管理に関して

まちづくり計画課 ☎042-314-9005

#### ●消費生活審議会

1月24日(水) 14:00～15:30

場 市役所プレハブ会議室第3

経済課(内396)

#### ●青少年問題協議会

1月26日(金) 14:00～16:00

場 市役所書庫棟会議室

令和5・6年度の成果物や令和6年度の活動計画に関する協議

☎1015352

子ども若者計画課(内390)

#### エックス山を守ろう

市とエックス山等市民協議会との協働事業。林の若返り・維持管理作業

緑と公園課(内352)

#### ●話し合い

1月12日(金) 13:30～15:30

場 市民室内プール会議室

#### ●作業

1月19日・26日(金) 9:30～11:30

場 市民室内プール西側むかしの井戸

### 学ぶ楽しむ参加する

Pencil Rocket

#### ボールルームダンスジュニアスクール

小・中学生※保護者同伴可

1月7日～3月24日の日曜日(2月18日・3月3日を除く) 13:00～14:30

場 国分寺ウチダダンススクール(南町2-1-31青木ビル3F)

準備体操・体幹トレーニングや、スロー・フォックストロット、ベニス・ワルツ、パソ・ドブレの基礎と基本ステップを学びます

講 早瀬かおりさん(社交ダンスプロ講師)

定30人(先着)

持 運動しやすい服装・上履き

1月4日(木) 12:00から電話で国分寺ウチダダンススクール ☎042-321-6626

#### シルバー人材センター入会説明会

市内在住の60歳以上で就業希望の方

① 1月12日(金)②23日(火) 13:30～

場 ①福祉センター②ひかりプラザ

センター会員の活動内容・就業状況などの説明。入会の相談・手続き

定20人(先着)

年会費2,000円(入会希望者のみ)

持住所・氏名・年齢確認できるもの

1月4日(木)から電話で市シルバー人材センター ☎042-325-4011

#### レクダンス&ストレッチ

1月13日・27日(土) 14:15～16:00

場 市民ひかりスポーツセンター

¥500円/回(保険料を含む)

持室内履き・飲み物

他動きやすい服装で

市レクリエーション協会・森 ☎090-6333-2162



HAPPY NEW YEAR



### 相続と遺言の無料相談会

**日** 1月15日(月) 18:00~20:00  
**場** リオンホール(当日直接会場へ)  
**内** 遺産相続・公正証書遺言など  
**問** 都行政書士会国分寺支部 ☎042-324-5811

### 都立多摩図書館オンラインイベント

**日** 1月27日(土) 14:00~16:00  
**場** オンライン  
**内** 東京マガジンバンクカレッジ『『大学ゼミ×雑誌』成果発表会2024～雑誌と社会のかかわりについて考えよう～』で、学生等が雑誌制作や雑誌研究に関して発表  
**講** 植村八潮さん(専修大学教授)  
**定** 120人(多数の場合抽選)  
**申** 1月15日(月)までに [HP](https://www.library.metro.tokyo.lg.jp/) <https://www.library.metro.tokyo.lg.jp/>  
**問** 都立多摩図書館 ☎042-359-4020

### 百人一首かるた会

**日** 1月28日(日) 13:30~15:30  
**場** ひかりプラザ(当日直接会場へ)  
**料** ¥500円(保険料を含む)  
**問** 市レクリエーション協会・星 ☎090-6333-2162

### 肝臓病教室

#### ウイルス性肝炎について

**日** 1月30日(火) 14:30~16:00  
**場** ①武蔵野赤十字病院(武蔵野市境南町1-26-1) ②オンライン  
**講** 安井豊さん(消化器内科医師)  
**定** ①30人(先着)  
**申** 1月2日(火)から [HP](https://kan-kyoten-musashino.jp/) <https://kan-kyoten-musashino.jp/>または4日(木)から電話で武蔵野赤十字病院肝疾患相談センター ☎0422-32-3135(土日祝日を除く 9:30~16:00)

### 働く人のための企業分析

**対** 労働組合役員・労働組合員・労働者  
**日** 2月6日(火)・7日(水)  
 ※いずれも18:30~20:30  
**場** 都労働相談情報センター多摩事務所(立川市柴崎町3-9-2 7階)  
**内** 労働組合役員や働く人が労働条件を交渉する際などに役立つよう、企業の経営分析に関する基本的な考え方と分析の基礎知識を学ぶ  
**講** 山口不二夫さん(明治大学大学院教授)  
**定** 70人(先着)  
**申** 電話で都労働相談情報センター多摩事務所 ☎042-595-8731またはTOKYOはたらくネット [HP](https://www.hataraku.metro.tokyo.lg.jp/) <https://www.hataraku.metro.tokyo.lg.jp/>  
**問** 経済課(内396)

### 第1回浅川清流環境組合(\*)議会定例会

**日** 2月7日(水) 10:00~  
**場** 浅川清流環境組合可燃ごみ処理施設(日野市石田1-210-2)  
**他** (\*)日野市・国分寺市・小金井市が可燃ごみを共同処理するために設立した一部事務組合  
**問** 浅川清流環境組合 ☎042-589-0555

### 知的障害者ガイドヘルパー養成研修

**対** 18歳以上の市内・近隣市在住、市内在学・在勤で、市の移動支援を行う意志のある方  
**日** 2月23日(祝)・24日(土)、3月3日(日) 9:15~18:00  
**場** リオンホール  
**内** 知的障害者移動支援従業者養成研修課程として、都知事が指定した研修の修了証明書を取得  
**定** 30人(先着)  
**料** 教材費1,500円  
**申** 1月26日(金)までに、氏名、ふりがな、電話番号、郵便番号、住所、生年月日、市内在学・在勤の方は通学・勤務先をメールで国分寺市移動支援連絡会 [✉idourenrakukai@keyakino-mori.or.jp](mailto:idourenrakukai@keyakino-mori.or.jp)  
**問** 同連絡会 ☎042-322-4424



### 下水道モニター募集

**対** 4月1日時点で18歳以上の都内在住で、HPの閲覧とメールの送受信ができる方※公務員・過去にモニターを経験した方・島しょ在住の方を除く  
**内** インターネットアンケートへの回答(全4回)  
**定** 1,000人程度(応募者多数の場合は選考により決定)  
**申** 1月5日(金)10:00~2月28日(水)17:00に都下水道局 [HP](https://www.gesui.metro.tokyo.lg.jp/) <https://www.gesui.metro.tokyo.lg.jp/>

**他** 謝礼回答数に応じて図書カードを贈呈  
**任期** 4月1日~令和7年3月31日  
**問** 都下水道局総務部広報サービス課 ☎03-5320-6693

### ニセ税理士・ニセ税理士法人にご注意を

**内** 税理士資格の無い者が、税務相談・税務書類の作成・税務代理をすることは法律で禁じられています。また、専門的知識が欠けている等のため、依頼者(納税者)が不測の損害を被るおそれがあります。税理士は税理士証票を携帯し、税理士バッジを着用しています  
**問** 東京税理士会 [HP](https://www.tokyozeirishikai.or.jp) <https://www.tokyozeirishikai.or.jp>

### 災害に備えよう

**内** 1月17日は防災とボランティアの日。29年前の平成7年に発生した阪神淡路大震災では、家具転倒による死傷者が多数発生しました。家具の固定やレイアウトを工夫し震災時の怪我を未然に防ぎましょう  
**問** 国分寺消防署 ☎042-323-0119

## 市民掲示板

### 新春初稽古

**日** 1月14日(日) 10:00~12:00  
**場** 本多公民館(当日直接会場へ)

**内** 拳士全員で初稽古。見学可  
**問** 少林寺拳法武蔵国分寺支部・原 ☎090-6184-1780

### 親子で学ぶ Chat GPT 講座

**内** 小学3~6年生とその保護者  
**日** 2月4日(日) 10:00~12:00  
**場** アクティ・ココブンジ  
**内** Chat GPTの使い方を学びます。保護者同伴必須  
**定** 9組(先着)  
**持** お持ちのパソコン  
**申** [✉y.naniwa0827@gmail.com](mailto:y.naniwa0827@gmail.com)または電話で  
**問** School Biz・浪花 ☎080-1171-1768

## 地域包括支援センターのイベント

**問** 高齢福祉課 ☎042-321-1301

### 介護予防教室 高齢者の耳の聞こえ

**対** 市内在住の方  
**日** 1月31日(水) 10:00~11:30  
**場** さわやかプラザもとまち  
**内** 耳が聞こえにくいことで困りごとや悩みをお持ちではないですか。聞こえの理解を深め、生活しやすい環境を考えてみませんか  
**講** 山田裕一さん(言語聴覚士)  
**定** 20人(先着)  
**持** 筆記用具  
**申** 1月4日(木)から電話で地域包括支援センターもとまち ☎042-401-0035

### 家族介護者交流会 家族が入院したら…あなたはどうしますか

**対** 高齢者などを介護している方  
**日** 1月19日(金) 14:00~15:30  
**場** 本町・南町地域センター  
**内** 入院・退院時のために、知識や心得を学びませんか  
**講** 奥野朋子さん(医療相談員)  
**定** 10人(先着)  
**持** 筆記用具  
**申** 1月4日(木)から電話で地域包括支援センターもとまち ☎042-401-0035

### 家族介護者交流会 ゲームで学ぶ将来の備え

**対** 市内在住・在勤・在学の方  
**日** 1月30日(火) 14:00~15:30  
**場** いずみホール  
**内** すごろく形式のライフサイクルゲームで、消費者被害などの思わぬアクシデントを疑似体験してみませんか  
**講** ファイナンシャルプランナー  
**定** 20人(先着)  
**申** 1月4日(木)から電話で地域包括支援センターこいがくぼ ☎042-300-6024

### 家族介護者交流会

**対** 市内在住の方  
**日** 1月20日(土) 13:30~15:30  
**場** 特別養護老人ホームうれしのの里  
**内** 介護の悩みや生活のことなどの話し合い  
**定** 10人(先着)  
**申** 1月4日(木)から電話で地域包括支援センターひよし ☎042-300-1405



# 防犯ポスターコンクール入賞者発表

市内小・中学校の児童・生徒を対象に防犯ポスターを募集しました(共催市防犯まちづくり委員会・市)。その結果、合計469点の応募があり、次のとおり入賞作品を決定しました(敬称略・順不同)。

最優秀賞作品は、令和6年度の防犯啓発のポスター・ポケットティッシュとして、公共施設での掲示や防犯キャンペーンでの配布など防犯意識向上のために活用します。

閻防炎安全課(内357)

## 子どもの防犯の部

### 小学生の部

- 👑 **最優秀賞** 田中柚葵(一小3年)
- 👑 **優秀賞** 高草木丹胡(一小2年)、村野綾人(一小3年)、歳納花(二小3年)、杉本梨々子(四小3年)、竹中杏奈(四小4年)、山岡知生・山口藍(六小5年)、石坂仁清(早稲田実業学校初等部1年)、長岡知輝(早稲田実業学校初等部2年)

### 中学生の部

- 👑 **最優秀賞** 安倍茉莉(四中1年)
- 👑 **優秀賞** 守屋芽依・小澤璃雨(四中1年)



小学生の部最優秀賞  
田中柚葵

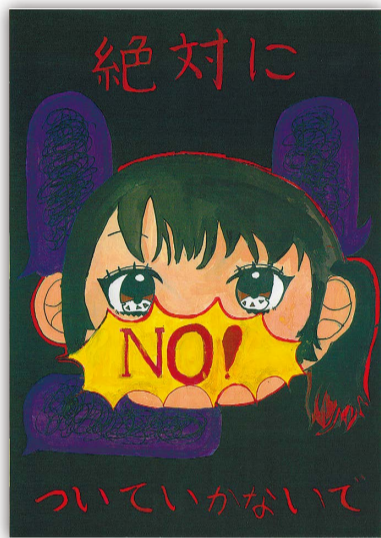

中学生の部最優秀賞  
安倍茉莉

## 自転車カギかけの部

### 小学生の部

- 👑 **最優秀賞** 小野楓(九小3年)
- 👑 **優秀賞** 高草木巴南(一小5年)、弓桁治真(二小2年)、高瀬陽仁(三小5年)、川口陽加(四小4年)、中牟田紗英(五小2年)、矢部憩(七小3年)、武藤隆悦・岡田桜弥(七小5年)、渡邊優(早稲田実業学校初等部1年)

### 中学生の部

- 👑 **最優秀賞** 菅谷美嬉(四中1年)
- 👑 **優秀賞** 興柁壱・太田心結(四中1年)



小学生の部最優秀賞  
小野楓



中学生の部最優秀賞  
菅谷美嬉

## 特殊詐欺防止の部

### 小学生の部

- 👑 **最優秀賞** 中井未来子(一小5年)
- 👑 **優秀賞** 山下真子(一小5年)、辻江こはる(二小4年)、荒井咲希(三小6年)、森田光稀(六小4年)、富井仁柰(六小5年)、宮川小鳥・原田倅(六小6年)、佐藤容(七小2年)、小林璃々(早稲田実業学校初等部1年)、桑原望桜(早稲田実業学校初等部3年)、中村杏(早稲田実業学校初等部4年)

### 中学生の部

- 👑 **最優秀賞** 竹中紗良(四中1年)
- 👑 **優秀賞** 松島ひなた・飯塚奏太(四中1年)



小学生の部最優秀賞  
中井未来子



中学生の部最優秀賞  
竹中紗良

## 空き巣防止の部

### 小学生の部

- 👑 **最優秀賞** 山田修資(早稲田実業学校初等部1年)
- 👑 **優秀賞** 小山真藍(一小2年)、尾藤琴春(二小4年)、村上千珠・中原美都(二小5年)、日野心鈴(三小5年)、中川桃花・近藤環太(六小5年)、溝淵莉希(七小6年)、増田幸咲(八小2年)、佐々木創一(早稲田実業学校初等部1年)、蒲原柚香(早稲田実業学校初等部2年)

### 中学生の部

- 👑 **最優秀賞** 梅本紬希(四中1年)
- 👑 **優秀賞** 松岡愛奈・安部功峨(四中1年)

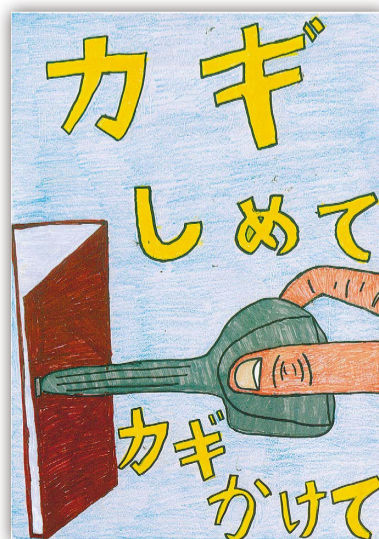

小学生の部最優秀賞  
山田修資



中学生の部最優秀賞  
梅本紬希



国分寺・府中観光アプリ「ぶらり国・府」のGPS・写真機能などを使ったポイントラリーで両市のおすすめスポットを巡りましょう。集めたポイント数に応じて、オリジナルグッズをプレゼント

スマートフォンやタブレットでアプリをダウンロードして、ポイントラリーを選択し、ミッションをクリアするとポイントがもらえます  
※ラリースポットのうち、一部入場料のかかる施設あり

国分寺 府中 **ぶらり国・府**  
**スマホ DE ポイントラリー**  
1月5日(金)～2月25日(日)



ひすりん

こくぶひめ

国分寺・府中観光振興連絡協議会イメージキャラクター



ふちゅひこ

ひばすけ



**400 POINT**



3段階調光機能付きランタン(先着200人)  
※3色のうちいずれか1つプレゼント



**700 POINT**

FMラジオ・手回し充電器付きLEDライト(抽選で30人)



☞携帯端末の機種・OSバージョンによりアプリがインストールできない場合があります

☎国分寺・府中観光振興連絡協議会国分寺事務局(内441)



市内12か所の  
親子ひろばが大集合

**親子ひろばキャラバン**

☞プレママ・プレパパ、主に0～3歳の子どもと保護者  
☑1月27日(土)10:00～11:30 場リオンホール  
☎1031231  
☎子育て相談室 ☎042-572-8138

助産師・子育て応援パートナーに相談できます

親子ひろばスタッフと話せます

親子ひろばは子どもと保護者が安心して過ごせる場です

親子ひろばの様子や利用者の声を動画で紹介



**児童館であそぼう**

☞0～17歳(幼児は保護者同伴)  
☑月～土曜日10:00～19:00※日曜日、祝日、1月1日(祝)～3日(水)、第4月曜日は休館  
☞工作・お話し会など。乳幼児が利用できるイベントも開催  
☎1025666  
☎本多児童館 ☎042-322-1140・いずみ児童館 ☎042-322-8849  
もとまち児童館 ☎042-359-1488・ひかり児童館 ☎042-576-2581  
しんまち児童館 ☎042-324-7489・にしまち児童館 ☎042-575-8188



**おもちゃ病院**

☑1月16日(火)  
場各児童館で受け付け。もとまち児童館で修理

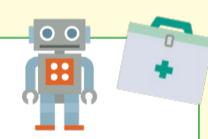

**親子ひろば**

☞プレママ・プレパパ、主に0～3歳の子どもと保護者  
☞気軽に立ち寄れて、安心して遊び・交流ができる場  
☎子育て相談室 ☎042-572-8138  
☎1001398



**子ども専用相談電話(こそでん)**  
こま 困ったことがあったら電話してね

☞17歳以下の子ども  
☑8:30～17:00※日・月曜日、祝日、1月1日(祝)～3日(水)はお休み  
☎0800-800-9033(通話料無料)  
※つながらない時は ☎042-572-3725(通話料有料)





# 育児のお手伝いを してみませんか

ファミリー・サポート・センターは、子育てを地域で相互援助(有償)する組織です。子育てをお手伝いする援助会員として活動するための講習会に参加してみませんか。

- 対 市内で活動ができる心身ともに健康な18歳以上の方
- 日 下表参照 場 福祉センター 定 20人(先着)
- 申 1月4日(木)～26日(金)に電話または直接〒185-0003戸倉4-14福祉センター内ファミリー・サポート・センター
- ☎ 1026568
- 問 子育て相談室 ☎042-572-8138  
同サポート・センター ☎042-300-6061



日時(2月)	内容(★)必須科目
6日(火)	10:00～10:30 市の児童福祉(★)
	10:30～11:00 同サポート・センター事業概要(★)
	11:00～12:00 子どもの健康(★)
7日(水)	13:00～15:00 保育のこころ(子育て中のお母さんを支えるために)
	10:00～12:00 成長する心とからだ 発達に課題のある子どもへの支援
8日(木)	13:00～14:00 援助活動の実際(★)
	10:00～12:00 子どもの遊び
9日(金)	12:10～12:40 活動に向けて
	10:00～13:10 安全に関わるには(ヒヤリハット検証)(★) 応急救護講習(★)

○やむを得ず欠席する場合、必須科目(★)を含む8割を受講した方は援助会員として登録し、活動を開始できます。ただし残りの科目はおおむね1年以内に受講してください  
○前回までの講習会参加者で未受講の講座がある方は、同サポート・センターへお問い合わせください

## 令和6年度 市立小・中学校 入学説明会

- ☐ 下表参照
- 対 4月に市立小・中学校に入学予定のお子さんの保護者
- 場 各小・中学校体育館※一小は1年生教室、五中は2階オープンスペース

学校名	開催日	受付時間	開始時間	☎042
一小	2月5日(月)	13:40	14:00	322-0041
二小	2月14日(水)	13:45	14:15	572-8192
三小	1月30日(火)	13:40	14:00	322-0043
四小	2月15日(木)	13:30	14:00	322-0044
五小	1月25日(木)	13:30	13:50	322-0045
六小	2月2日(金)	13:30	14:00	322-0046
七小	2月9日(金)	13:40	14:00	322-0047
八小	2月16日(金)	13:45	14:00	573-2241
九小	2月8日(木)	13:45	14:00	322-0049
十小	2月2日(金)	13:40	14:00	324-9710
一中	2月3日(土)	10:50	11:10	322-0641
二中	2月6日(火)	14:15	14:30	322-0642
三中	2月6日(火)	14:10	14:30	572-7143
四中	1月26日(金)	14:10	14:30	324-3811
五中	2月6日(火)	14:10	14:30	325-3735

入学式 小学校4月8日(月)・中学校9日(火)

### 新中学1年生の部活動を理由とする指定校変更

指定校に希望する部活動がなく、自己の特性を伸ばすために希望する部活動がある学校へ就学を希望する場合、一定の条件の下で指定校変更を認めています。

- ☐ 2月14日(水)までに電話で学務課
- 他 志望理由(作文など)を基に、保護者同伴で面談
- 問 学務課 ☎042-574-4042

## 11月13日に市長を表敬訪問

### 国際ブラジリアン柔術連盟 ワールドマスター柔術選手権大会で優勝



アメリカ合衆国ラスベガスで行われたワールドマスター柔術選手権大会(令和5年9月1日開催)で、市内在住の高本裕和さんが黒帯部門マスター4ライト級で優勝しました。

### 世界バドミントン連盟 第11回世界シニアバドミントン大会で3位

韓国全州市で行われた世界シニアバドミントン大会(令和5年9月11日～17日開催)で、市内在住の上田佳代子さんが女子ダブルス60歳以上の部で第3位になりました。



### こくぶんじ地域クラブ 都スポーツ功労賞受賞



平成25年の発足～現在の市のスポーツ振興に対する功績が認められ、市内唯一の総合型地域スポーツクラブであるこくぶんじ地域クラブが、都スポーツ功労賞を受賞しました。

同クラブ会長の田村文男さん(写真左)

☎スポーツ振興課(内279)

## 地域活性化包括連携協定を締結



☐市と大塚製薬株式会社は、11月27日に地域活性化包括連携協定を締結。健康分野を中心に地域社会の一層の活性化および市民サービスの向上を目指して、共に取り組んでいきます

☎政策経営課(内460)

## フォトコーナー



第22回人権のつどい  
11月26日にリオンホールで中学生人権作文市長賞受賞者表彰式・発表会、映画「あん」の上映会を開催





# 学童保育所 時間額会計年度任用職員募集

職名	児童館・学童保育所 担当	児童館・学童保育所 補助担当
任期	4月1日～令和7年3月31日	
勤務地	第一本多学童保育所(本多1-7-1) 第一・二泉町学童保育所(泉町3-29-14)	
勤務内容	学童保育所の保育業務	
資格	保育士・教員・ 幼稚園教諭免許	不要
採用人数	若干名	
勤務時間 ※シフト制	月～土曜日のうち指定する日 ①放課後～19:15②8:00～19:15のうち指定する時間	
時給	1,540円	1,120円
交通費	2,600円/日を上限に支給	
応募方法 ※電話で 各学童保育所へ	第一本多学童保育所 山川 ☎042-322-1140 第一・二泉町学童保育所 河合 ☎042-322-8849	
市指定履歴書 配布	第一本多、第一・二泉町学童保育所、 職員課(市役所第5庁舎) ※市HPからダウンロード可	
その他	春・夏・冬休みだけの勤務を希望の方は ご相談ください	

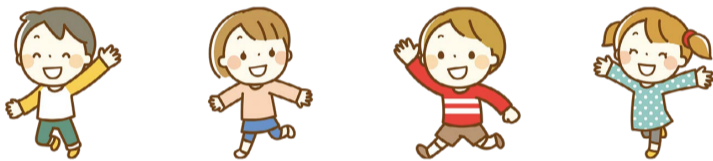

## 障害者控除対象者認定書を発行

- 対**12月31日(基準日)現在65歳以上で、介護保険の要介護認定(要介護1～5)を受けていて、基準日以前に開催した市介護認定審査会で使用した主治医意見書または介護認定調査票に、別表にあるいずれかの事項が記載されている方
- 日**1月4日(木)から受け付け開始
- 内**令和5年分の所得税・住民税の申告をする方は、障害者手帳の交付を受けていない方でも障害者控除対象者認定書を添付して障害者控除の適用を受けることができます
- 持**申請者自身の本人確認書類・代理人が申請する場合は被保険者との続柄が分かるもの
- 申**直接または郵送で〒185-0024泉町2-3-8 高齢福祉課(いずみプラザ内)
- 他**認定書は所得税・住民税の申告以外には使用不可
- ☎**1004575
- 問**高齢福祉課 ☎042-321-1301

### 介護保険に係る障害者認定基準表

障害者	認知症高齢者の日常生活自立度判定基準(精神疾患などで認知症と同様の介護の手間として評価した場合を含む)のⅢ(ⅢaおよびⅢbを含む)ランクに該当
	障害高齢者の日常生活自立度(寝たきり度)判定基準のBランクに該当
	特別な医療(中心静脈栄養(IVH)・人工肛門・酸素療法・気管切開・経管栄養・カテーテル等をいう)を施している具体的な記述
	音声・言語・そしゃく・機能障害、肢体不自由の具体的な記述
特別障害者	上記以外の方で、日常生活活動が著しく制限される状態にあると認められる具体的な記述
	認知症高齢者の日常生活自立度判定基準(精神疾患などで認知症と同様の介護の手間として評価した場合を含む)のⅣ・Mランクに該当
	障害高齢者の日常生活自立度(寝たきり度)判定基準のCランクに該当
	全盲、ほとんど見えない、もしくはこれ以上の視覚障害がある、または全ろう、ほとんど聞こえない、もしくはこれ以上の聴覚障害があるとの記述
特別障害者	その他の特別な医療(透析、人工呼吸器・ペースメーカー装置、人工弁移植・弁置換など)を施している具体的な記述
	上記以外の方で、日常生活活動が極度に制限される状態(通常の日常生活活動はほとんど不可能な状態)にあると認められる具体的な記述

## 1月の休日急病診療

発熱、咳などの風邪の症状のある方は  
まず電話で医療機関にご相談ください

**対**急病患者 **持**健康保険証・後期高齢者医療証など  
**他**往診・電話での場所案内は行えません/小児科以外では小児の診察ができないことがあります/受付時間は医療機関によって異なります

■診療時間 内科10:00～13:00・14:00～18:00  
薬局10:00～18:00  
歯科9:00～12:00・13:00～19:00



☎1001917

1日(祝)			
内科	国分寺病院(内)	東恋ヶ窪4-2-2	☎042-322-0123
	くまさんこどもクリニック(小)	南町3-22-27 第2浜仲ビル1階	☎042-312-4358
薬局	みどり薬局恋ヶ窪店	東恋ヶ窪4-2-21	☎042-329-8038
	アイン薬局国分寺南口店	南町3-22-3 国分寺南町ビル1階	☎042-300-6261
歯科	鹿島歯科医院	南町3-4-9	☎042-321-5637
	よなが歯科医院	戸倉3-24-20	☎042-575-1285

2日(火)			
内科	国分寺南町診療所(内)	南町2-11-11	☎042-323-6700
	本町クリニック(整外・内)	本町2-7-10 エッセンビル2階	☎042-324-6643
薬局	みどり薬局南町店	南町2-11-14 トミービル1階	☎042-329-8090
	ふく福薬局	本町2-7-10 エッセンビル101	☎042-312-4920
歯科	北崎歯科医院	本町3-5-2	☎042-324-2044
	レガデンタルクリニック	泉町3-35-1 西国分寺レガ3階	☎042-322-8870

3日(水)			
内科	高橋内科クリニック(内・呼・アレ)	東恋ヶ窪6-2-6 チサカ第一ビル1階	☎042-322-7676
	けやき内科クリニック(内)	南町2-1-48	☎042-320-8383
薬局	こいがくば調剤薬局	東恋ヶ窪6-2-6 チサカ第1ビル1階	☎042-359-7320
	银杏薬局	南町2-1-36 国分寺S Gビル1-A	☎042-316-8540
歯科	こうだ歯科医院	本多5-5-1-101	☎042-300-0390

7日(日)			
内科	国分寺内科クリニック(内・糖尿病・代謝内・内分泌)	本町2-2-1 cocobunji EAST 2階	☎042-322-1071
	かわち耳鼻咽喉科(耳鼻)	泉町3-35-1 西国分寺レガ3階	☎042-320-5177
薬局	いずみ調剤薬局	泉町3-35-1 西国分寺レガ3階	☎042-359-3267
歯科	松本デンタルクリニック	本町2-13-1 中久ビル1階西側	☎042-312-4545

8日(祝)			
内科	ケン小児科内科クリニック(小・内・皮)	東恋ヶ窪5-14-1 アメニティ97 1階	☎042-320-5045
	おがわ眼科(眼)	泉町3-35-1 西国分寺レガ3階	☎042-325-4113
薬局	いずみ調剤薬局	泉町3-35-1 西国分寺レガ3階	☎042-359-3267
歯科	矢崎歯科医院	富士本3-1-22	☎042-572-6171

14日(日)			
内科	さつきクリニック(内)	西元町2-17-14	☎042-359-4197
	東もとまち婦人科クリニック(産・婦)	東元町2-11-30	☎042-312-0628
薬局	よつ葉薬局	西元町2-16-34 ザ・ライオンズ武蔵国分寺公園125号室	☎042-320-4280
歯科	さくら歯科	日吉町3-1-10	☎042-322-8188

### 緊急時24時間利用できます

■都医療機関案内サービス「ひまわり」  
☎03-5272-0303  
FAX03-5285-8080



■都立小児総合医療センター  
☎042-300-5111

■東京消防庁救急相談センター  
☎#7119

■都子ども医療ガイド  
子どもの病気や発熱・けが・子育て情報が簡単に  
見つかるWebサイト



■国分寺消防署  
☎042-323-0119



