

令和5年度

国分寺市統計

(2024年刊行)



国分寺市

まえがき

今日、社会の様々な変化は、産業・経済・教育・社会福祉等あらゆる面におよび、それと共に統計に対する需要も大きくなってきております。

また、年ごとに変化する情報を正確に把握・分析することは、行政運営や市民生活を向上させていく上で大変重要な役割を果たしております。

ここに、令和5年度国分寺市統計を、各種統計調査及び行政資料に基づき発刊いたします。

皆様に、ご利用いただき、ご参考となれば幸いに存じます。

令和6年3月31日

国分寺市長 井澤 邦夫

凡 例

- 1 本書は、他の区域と区分する必要がない限り、国分寺市という名称を省いてあります。
- 2 特にことわりのない限り、年や年次とあるものは1月から12月まで、年度とあるものは4月から翌年3月までを示し、年月日現在とあるものはその期日現在の事実を示しています。
- 3 資料の出所は脚注に示し、それのないものは、情報管理課で作成したものです。
- 4 符号の用法は次のとおりです。

| | |
|------------------|----------------|
| 「0」……単位未満 | 「…」……資料なしまたは不明 |
| 「－」……皆無または該当数字なし | 「x」……公表を控えたもの |
| 「▲」……減少 | |
- 5 数字の単位未満は、原則として四捨五入してあるため、総数と内訳とは必ずしも一致しない場合があります。

市のあらし

- 市民憲章 (P 3)
- 市章・市の木・市の花・市の鳥 (P 4)
- 市の位置・面積・地勢 (P 5)
- 国分寺のあゆみ (P 6)
- 数字で見た国分寺市 (P 7)
- 国分寺市の日 (P 8)

国分寺市市民憲章

昭和四十九年十一月制定

「緑あふれる武蔵野の、天平の史跡国分寺」
わたしたち国分寺市民は、力をあわせて清新な佳みよいまちをつくるために、
市民憲章を定めました。

- 一 わたしたちは 文化遺産を大切にし 自然の環境を守りましょう
- 二 わたしたちは 健康を増進し 豊かな教養を身につけましょう
- 三 わたしたちは 健全な青少年を育成し 互に手を結び助けあいましょう
- 四 わたしたちは いつも笑顔で働き 活気のあるまちをつくりましょう
- 五 わたしたちは 市民としての自覚を高め すずんで責任をはたしましょう

市 章



昭和 33 年 12 月 5 日 制定。国分寺の頭文字である「コク」をカタカナで円形に図案化し、円満団結を表現して中央に「分」を配し、市名を端的に象徴しています。

(色 = えび茶)

市の木

(けやき)



(昭和 46 年 1 月 1 日 制定)

「けやき」は、実用をかねた屋敷林として昔から愛され、小中学校のシンボルマークにもなっています。

市の花

(さつき)



「さつき」は、種類も多く、増殖が容易で花が美しいことから、庭木などに愛されています。

市の鳥

(かわせみ)

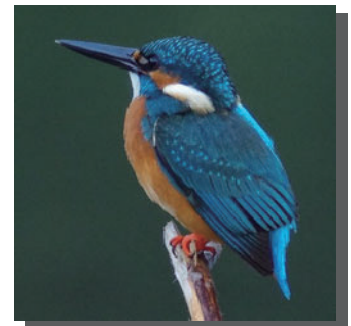

(平成 26 年 11 月 3 日 制定)

「かわせみ」は、池や川などに生息する留鳥。国分寺市内においても、1年を通して、都立武蔵国分寺公園や姿見の池などに生息しています。

市の位置・面積・地勢

国分寺市は東京都の中心（重心），いわゆる東京の「へそ」に位置し，東は小金井市，南は府中市，国立市，西は立川市，北は小平市に接しています。

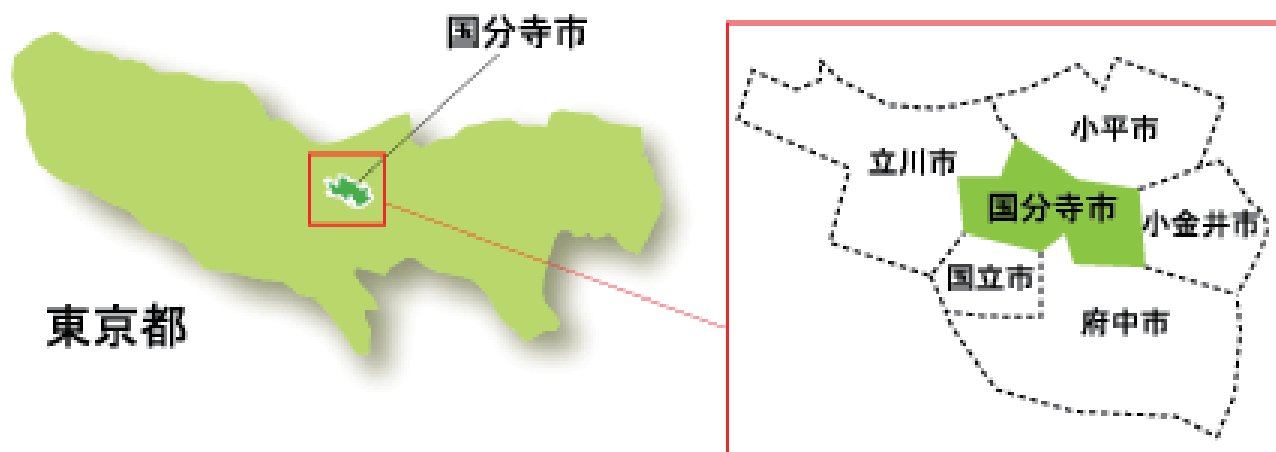

市制施行日 昭和39年11月3日（都内14番目）

位置 東経約139度28分，北緯約35度42分

面積 11.46k m²（町・丁目別面積は P24～25 の表 I-1）-3 参照）

東西 約 5.68km

南北 約 3.86km

海拔 最高約 92m（西町5丁目・けやき台付近），最低約 55m（東元町1丁目・鞍尾根橋付近）

地形 市域の大部分を占める高台上の平坦地である武蔵野台地と，急な崖（国分寺崖線）を境に一段と低い立川台地，及び高台を刻んで流れる野川上流の谷でできています。国分寺崖線は，大昔立川台地の形成期に多摩川が武蔵野台地を浸食してできた浸食崖で，上流は武蔵村山市残堀付近から始まり，市内西町5丁目（高さ約5m），光町1丁目（高さ約11m），西元町（高さ約12m）及び東元町1丁目と南町の境（高さ約16m）へと続き，さらに野川の東岸に沿って大田区丸子橋付近までのびてきています。

地質 海底時代，陸化時代，武蔵野台地形成時代，立川台地形成時代を経て現在の地盤ができ，表土から下へ関東ローム層，砂礫層，そして岩盤（連光寺互層）となっています。

国分寺のあゆみ

奈良時代の天平13年(741年)、現在の府中市にあった国府から北方約 2.5km、武蔵野台地を背にした平原部(現在の西元町)に東西約 0.9km、南北約 0.6kmにわたって国分寺の建立が開始されました。完成した武蔵国分寺は、諸国の国分寺の中でも広大な敷地を有し、僧寺金堂は最大級の規模を誇りました。

多摩地方は、国府設置、国分寺建立によって武蔵国の政治・文教の中心として、経済・交通・文化・産業等あらゆる面で発達し、画期的な繁栄時代を迎えることになりました。また鎌倉時代には鎌倉街道も設けられ、恋ヶ窪地域は宿場町として栄えたと伝えられています。

しかし、偉容を誇った武蔵国分寺も元弘3年(1333年)新田義貞が鎌倉に攻め上る途中に起きた戦いに巻き込まれ焼失し、それとともに国分寺・恋ヶ窪地域はしだいに農村集落へ変わっていきました。

江戸時代の享保年間(1716年～1735年)、それまで原野であった武蔵野に、新田開発が行われました。内藤新田、野中新田など新田名がつく字名の地域は、すべてこの時代に開発されたものです。

明治維新により、慶応4年(1868年)国分寺村、恋ヶ窪村、内藤新田、戸倉新田、本多新田の5村は品川県に、榎戸新田、野中新田六左右衛門組、平兵衛新田、中藤新田、上谷保新田の5村は蕪山県に属しました。

明治22年(1889年)、市制・町村制施行で10村が合併し国分寺村が誕生しました。また、甲武鉄道(現在の中央線)が同年に新宿・立川間が開通し、国分寺駅が現在地に開設されると本町・本多地域はしだいに開発されていきました。

明治26年(1893年)、国分寺村は、東京府に編入され、翌27年、国分寺・東村山間に川越鉄道(現在の西武国分寺線)が開通し、さらに府中へ馬車便が通うようになりました。こうした交通機関の発達や関東大震災後には東京市民の郊外への進出などにより、人口も次第に増えていきました。

昭和になると周辺地域に工場や研究所などが進出し、それらへの通勤者の住宅が増えました。

昭和15年(1940年)、町制が施行され国分寺町となり、昭和18年(1943年)、東京府は東京都に改称しました。戦後は、海外からの引揚者などで人口が急増し、昭和39年(1964年)市制施行によって国分寺市となり、現在に至っています。

「武蔵国分尼寺跡伽藍イメージ図」

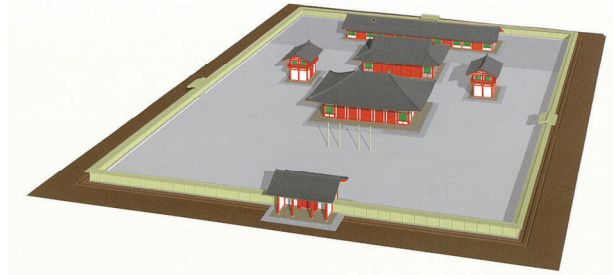

数字で見た国分寺市

| 項目 | データ | 期日 | 項目 | データ | 期日 |
|------------|----------------------|------------|----------------|--------------|-----------|
| 面積 | 11.46km ² | 令和5年10月1日 | 私立小学校数 | 1校 | 令和5年5月1日 |
| 住民基本台帳人口 | 128,762人 | 令和6年1月1日 | 私立中学校数 | 1校 | 令和5年5月1日 |
| 1世帯当たり人口 | 2.01人 | 令和6年1月1日 | 都立高等学校数 | 1校 | 令和5年5月1日 |
| 人口密度 | 11,236人 | 令和6年1月1日 | 私立高等学校数 | 1校 | 令和5年5月1日 |
| 最高年齢 | 105歳 | 令和6年1月1日 | 大学数 | 1校 | 令和5年5月1日 |
| 0～14歳人口 | 16,066人 | 令和6年1月1日 | 専修学校数 | 3校 | 令和5年5月1日 |
| 15～64歳人口 | 84,241人 | 令和6年1月1日 | 公民館数 | 5館 | 令和4年度 |
| 65歳以上人口 | 28,455人 | 令和6年1月1日 | 図書館数 | 6館 | 令和4年度 |
| 年間出生者数(男) | 467人 | 令和5年 | 蔵書数 | 595,167冊 | 令和4年度 |
| 年間出生者数(女) | 422人 | 令和5年 | 生活保護世帯数 | 1,021世帯 | 令和4年度 |
| 年間死亡者数 | 1,179人 | 令和5年 | 保育園数 | 42園 | 令和6年1月1日 |
| 年間転入者数 | 8,157人 | 令和5年 | 園児数 | 3,347人 | 令和6年1月1日 |
| 年間転出者数 | 7,376人 | 令和5年 | 学童保育所数 | 34施設 | 令和6年1月1日 |
| 流出人口 | 44,367人 | 令和2年10月1日 | 学童数 | 1,759人 | 令和6年1月1日 |
| 流入人口 | 25,383人 | 令和2年10月1日 | 医療施設数 | 388施設 | 令和5年3月31日 |
| 年間婚姻者数 | 479組 | 令和5年 | 結核登録患者数(新規) | 4件 | 令和4年 |
| 年間離婚者数 | 136組 | 令和5年 | ごみ処理量 | 28,414t | 令和4年度 |
| 住宅数 | 60,910戸 | 平成30年10月1日 | 放置自転車撤去台数 | 882台 | 令和4年度 |
| 事業所数 | 3,413事業所 | 令和3年6月1日 | し尿・浄化槽処理量 | 165.9kl | 令和4年度 |
| 従業者数 | 33,840人 | 令和3年6月1日 | 公害苦情受付件数 | 103件 | 令和4年度 |
| 工場数(4人以上) | 21事業所 | 令和元年6月1日 | 刑法犯発生件数 | 459件 | 令和4年 |
| 従業者数(〃) | 917人 | 令和元年6月1日 | 交通事故発生件数 | 158件 | 令和4年 |
| 製造品出荷額等(〃) | 16,980百万円 | 令和元年6月1日 | 火災発生件数 | 31件 | 令和5年 |
| 商店数 | 569店 | 令和3年6月1日 | 救急車出動回数 | 6,670件 | 令和5年 |
| 従業者数 | 5,793人 | 令和3年6月1日 | たばこ消費量 | 118,724千本 | 令和4年度 |
| 農家数 | 176戸 | 令和2年2月1日 | 軽自動車・原付自転車登録台数 | 13,452台 | 令和5年4月1日 |
| 農家人口 | 283人 | 令和2年2月1日 | 選挙人名簿登録者数 | 107,576人 | 令和5年9月1日 |
| 幼稚園数 | 4園 | 令和5年5月1日 | 一般会計歳入決算額 | 57,156,236千円 | 令和4年度 |
| 園児数 | 865人 | 令和5年5月1日 | 一般会計歳出決算額 | 54,213,942千円 | 令和4年度 |
| 市立小学校数 | 10校 | 令和5年5月1日 | 市税収入済決算額 | 24,508,581千円 | 令和4年度 |
| 児童数 | 6,157人 | 令和5年5月1日 | 市議会議員数 | 22人 | 令和6年3月31日 |
| 市立中学校数 | 5校 | 令和5年5月1日 | 市職員数 | 655人 | 令和5年4月1日 |
| 生徒数 | 2,344人 | 令和5年5月1日 | | | |

(注) 面積は、国土地理院「全国都道府市区町村別面積調」に基づく。

(注) 「学童保育所数」、「学童保育所学童数」については、令和4年度は市立学童保育所のみ、令和5年度においては民設民営学童保育所を含む。

国分寺市の1日



婚姻 1.3件



離婚 0.3件



出生 2.4人

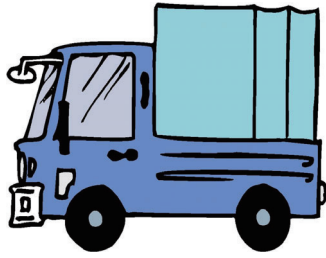

転入 22.3人

転出 20.2人



死亡 3.2人



交通事故(人身のみ) 0.4件



刑法犯罪 1.2件



救急車出動 18.2件



火災 0.08件



ごみ処理(1日1人) 0.9kg

(注) 数値は、年間合計を365日で除したもので、ごみ処理は作業日数で除したものです。

目 次

I 人 口

1)人口及び世帯

| | |
|-----------------------------------|-------|
| 1 人口・平均年齢の推移 | 19 |
| 2 東京都の人口(推計) | 20～22 |
| 3 住民基本台帳による町丁目別世帯数及び人口 | 24～25 |
| 4 住民基本台帳による年齢別及び男女別人口 | 26～27 |
| 5 住民基本台帳による町丁目別, 男女別, 年齢(5歳階級)別人口 | 28～35 |
| 6 住民基本台帳による年齢(3区分)別人口の推移 | 36 |
| 7 国籍別人数 | 36 |
| 8 人口動態 | 37 |

2)国勢調査

| | |
|--|-------|
| 1 国勢調査人口及び世帯数 | 38 |
| 2 年齢・男女別人口 | 39～41 |
| 3 配偶関係, 年齢, 男女別15歳以上人口 | 42 |
| 4 年齢別人口, 年齢別割合及び平均年齢 | 43 |
| 5 人口集中地区人口・面積及び人口密度 | 43 |
| 6 世帯人員別世帯数及び人員 | 43 |
| 7 世帯の家族類型別一般世帯数, 一般世帯人員 | 44～45 |
| 8 居住期間(6区分), 産業(大分類), 従業上の地位(7区分), 男女別15歳以上就業者数 | 46～51 |
| 9 世帯人員(7区分), 住居の種類・住宅の所有の関係(6区分)別住宅に住む65歳以上世帯員のいる一般世帯数 | 52 |
| 10 夫の年齢(5歳階級), 妻の年齢(5歳階級)別高齢夫婦世帯数 | 52 |
| 11 世帯人員(7区分)別65歳以上世帯員のいる一般世帯数, 一般世帯人員及び65歳以上世帯人員 | 52 |
| 12 労働力状態, 男女別15歳以上人口 | 53 |
| 13 在学学校の種類, 未就学の種類, 男女別在学者数及び未就学者数 | 53 |
| 14 在学か否かの別, 最終卒業学校の種類, 年齢, 男女別15歳以上人口 | 54 |
| 15 世帯の経済構成別世帯数, 世帯人員及び親族人員 | 55 |
| 16 産業(大分類), 年齢(5歳階級)及び男女別15歳以上就業者数 | 56～61 |
| 17 産業(大分類), 従業上の地位, 男女別15歳以上就業者数 | 62～63 |
| 18 男女, 年齢別昼間人口 | 64 |
| 19 産業(大分類)常住地又は従業地・通学地別15歳以上就業者数 | 66～67 |
| 20 常住地による従業・通学市区町村, 15歳以上就業者数及び通学者数 | 68 |
| 21 従業地・通学地による常住市区町村, 15歳以上就業者数及び通学者数 | 69 |

II 産 業

1)事業所(「経済センサス」)

| | |
|----------------------------------|-------|
| 1 産業(大分類)別事業所数及び従業者数の推移 | 73 |
| 2 産業大分類, 開設時期(12区分)別事業所数及び従業者数 | 74～75 |
| 3 産業(大分類), 従業者規模(8区分)別事業所数及び従業者数 | 76 |
| 4 町別, 産業(中分類)別事業所数及び従業者数 | 77 |

| | |
|--|-------|
| 5 町別, 産業(中分類)別事業所数 | 78~82 |
| 2) 工業(工業統計調査) | |
| 1 工場数, 従業者数及び製造品出荷額等 | 83 |
| 2 従業者規模別工場数, 従業者数及び製造品出荷額等 | 83 |
| 3 産業(中分類)別工場数(従業者4人以上の事業所), 従業者数及び製造品出荷額等 | 84 |
| 3) 商業(商業統計調査) | |
| 1 事業所数, 従業者数, 年間商品販売額及び売場面積 | 85 |
| 2 産業(中分類)別事業所数, 従業者数及び年間商品販売額 | 85 |
| 3 従業者規模別 事業所数, 従業者数及び年間商品販売額(総数) | 86 |
| 4 従業者規模別事業所数, 従業者数及び年間商品販売額(卸売業) | 86 |
| 5 従業者規模別事業所数, 従業者数及び年間販売額(小売業) | 87 |
| 6 経営組織別事業所数, 従業者数及び年間販売額 | 87 |
| 7 開設年別事業所数 | 88 |
| 8 卸売業の1店当たり従業者数, 年間販売額及び1人当たり年間販売額 | 88 |
| 9 小売業の1店当たり従業者数, 年間販売額, 1人当たり年間販売額及び 売場面積1㎡当たり年間販売額 | 88 |
| 10 小売業の産業(中分類)別事業所数, 従業者数及び年間販売額 | 89 |
| 11 商品(小分類)別事業所数, 従業者数及び年間販売額 | 90~91 |
| 12 町別事業所数, 従業者数及び年間販売額 | 92 |
| 13 町別商品分類別事業所数 | 93~95 |
| 4) 農業 | |
| 1 兼業別農家数 | 96 |
| 2 年齢別及び男女別基幹的農業従事者数 | 96 |
| 3 経営耕地面積 | 96 |
| 4 地域別, 過去1年間の生活の主な状態別販売農家世帯員数 | 97 |
| 5 地域別経営耕地面積 | 97 |
| 6 経営耕地面積規模別農家数 | 98 |
| 7 家畜の種類別飼養農家数及び飼養頭羽数 | 98 |
| 8 果樹栽培農家数と栽培面積 | 98 |
| 9 販売目的で作付け(栽培)した作物の類別作付(栽培)面積 | 99 |
| 10 販売目的の作物の作物別作付(栽培)農家数と作付(栽培)面積 | 100 |

Ⅲ 福祉・保健・環境衛生

| | |
|----------------------|-----|
| 1) 福祉 | |
| 1 生活保護措置状況 | 103 |
| 2 生活保護費交付状況 | 103 |
| 3 生活福祉資金貸付状況 | 103 |
| 4 母子及び父子, 女性福祉資金貸付状況 | 104 |
| 5 保育園数と延べ入所児数 | 104 |
| 6 保育園別(年齢別)入所児数 | 105 |
| 7 身体障害者手帳保持状況 | 106 |
| 8 愛の手帳保持状況 | 107 |
| 9 国民健康保険加入状況 | 107 |
| 10 国民健康保険給付状況 | 108 |

| | |
|--------------------------|-----|
| 11 国民年金適用状況 | 108 |
| 12 拠出年金給付状況 | 109 |
| 13 福祉年金受給権者の推移 | 110 |
| 14 福祉センター利用状況 | 110 |
| 2)保健 | |
| 1 予防接種実施状況 | 111 |
| 2 感染症患者数 | 111 |
| 3 感染症及びその他の予防法による患者数 | 111 |
| 4 主要死因別死亡数 | 112 |
| 5 医療施設状況 | 112 |
| 3)環境・衛生 | |
| 1 ごみ処理状況 | 113 |
| 2 し尿処理状況 | 114 |
| 3 公害の苦情受付件数 | 115 |
| 4 光化学スモッグ注意報発令回数(多摩中部地区) | 115 |

IV 教 育 ・ 文 化

| | |
|--------------------|-----|
| 1)学校教育 | |
| 1 市内学校数 | 119 |
| 2 小学校児童数及び教員数 | 119 |
| 3 市立小中学校施設の状況 | 120 |
| 4 中学校生徒数及び教員数 | 121 |
| 5 中学校卒業後の男女別進路状況 | 121 |
| 6 高等学校生徒の体位状況 | 122 |
| 7 高等学校生徒数及び教員数 | 122 |
| 8 高等学校卒業後の男女別進路状況 | 122 |
| 9 私立幼稚園の在園児数及び教員数 | 123 |
| 2)社会教育 | |
| 1 公民館利用状況 | 124 |
| 2 図書館利用状況 | 125 |
| 3 体育施設利用状況 | 126 |
| 3)生活文化施設 | |
| 1 いずみホール利用状況 | 127 |
| 2 地域センター等利用状況 | 127 |
| 3 cocobunjiプラザ利用状況 | 127 |

V 都 市 施 設

| | |
|-----------------------------------|-----|
| 1)住宅・家屋 | |
| 1 地域別住宅数及び住宅以外の建物数 | 131 |
| 2 建設時期別住宅数 | 132 |
| 3 住宅の種類・所有関係別住宅数及び居住室数等 | 132 |
| 4 収入階級別住宅数等 | 133 |
| 5 1か月当たり家賃・間代別借家数 | 133 |
| 6 腐朽・破損の有無, 2014年以降の住宅の改修工事等別持ち家数 | 134 |

| | |
|---|---------|
| 7 住宅の所有の関係, 通勤時間別家計を主に支える者が雇用者である 普通世帯数及び通勤時間中位数 | 134 |
| 8 住宅の建築の時期(7区分), 住宅の購入・新築・建て替え等(8区分)別持ち家数 | 135 |
| 9 家屋課税対象 | 136~137 |
| 10 木造家屋(課税対象家屋) | 136~137 |
| 11 非木造家屋(課税対象家屋) | 136~137 |
| 12 都営・区市町村等賃貸住宅管理戸数 | 138~139 |
| 13 新築等着工住宅数 | 138~139 |
| 14 構造別着工建築物数 | 138~139 |

2) 道路・橋

| | |
|----------------------|-----|
| 1 幅員別道路延長及び面積(市道) | 140 |
| 2 種類別道路延長及び面積(市道・都道) | 140 |
| 3 道路の舗装状況(市道) | 141 |
| 4 橋数及び橋延長 | 141 |

3) 上下水道

| | |
|-----------------|-----|
| 1 水道の普及状況 | 142 |
| 2 下水道普及率と下水道管延長 | 142 |

VI 交通・通信

1) 交通・通信

| | |
|---------------------|-----|
| 1 JR, 私鉄駅別乗降者数 | 145 |
| 2 郵便局施設状況 | 146 |
| 3 登録自動車保有台数 | 146 |
| 4 原動機付自転車及び軽自動車登録台数 | 146 |
| 5 都道交通量 | 147 |
| 6 放置自転車撤去台数 | 148 |

VII 治安・防災

1) 交通安全

| | |
|--------------------|-----|
| 1 交通事故発生状況 | 151 |
| 2 交通事故原因別発生件数 | 151 |
| 3 年少者と高齢者の交通事故発生状況 | 152 |
| 4 交通事故発生状況(車両) | 152 |
| 5 交通安全施設の状況(市管理) | 153 |
| 6 交通災害共済加入者数 | 153 |
| 7 街路灯設置状況 | 153 |

2) 防犯

| | |
|-------------------|-----|
| 1 刑法犯の種類別発生件数 | 154 |
| 2 刑法犯の種類別発生件数(内訳) | 154 |
| 3 刑法犯少年検挙・補導人員数 | 155 |
| 4 不良行為少年補導人員数 | 155 |

3) 防災

| | |
|--------------------------|-----|
| 1 市内への救急車出動回数及び救護人員(速報値) | 156 |
|--------------------------|-----|

| | |
|-----------------|-----|
| 2 消防装備状況(車両) | 156 |
| 3 消防団員数と消防水利施設 | 157 |
| 4 火災発生状況(速報値) | 157 |
| 5 原因別火災発生件数(速報) | 158 |
| 6 災害発生件数 | 158 |

Ⅷ 市 政

1) 選挙

| | |
|-----------------|-----|
| 1 選挙人名簿登録者数 | 161 |
| 2 投票区別選挙人名簿登録者数 | 161 |
| 3 選挙の投票状況 | 162 |

2) 議会

| | |
|---------------|-----|
| 1 定例会・臨時会開催状況 | 163 |
| 2 委員会開催状況 | 164 |

3) 行財政

| | |
|------------------------|---------|
| 1 一般会計歳入歳出予算額及び決算額(歳入) | 166～167 |
| 2 一般会計歳入歳出予算額及び決算額(歳出) | 168～169 |
| 3 財政諸指数(各年度決算状況) | 170 |
| 4 税務関係諸証明及び土地分合筆図の閲覧 | 170 |
| 5 市税の収入状況 | 171 |
| 6 市税の税目別負担額 | 171 |
| 7 市職員数 | 172 |

付 録

| | |
|----------------------|---------|
| 1 市内の指定・登録文化財 | 175～176 |
| 2 国分寺市遺跡(埋蔵文化財包蔵地)一覧 | 177 |

グ ラ フ 目 次

| | |
|--------------------------------|-----|
| グラフNo. 1 年齢別人口割合 | 17 |
| グラフNo. 2 世代区分別人口構成の推移 | 17 |
| グラフNo. 3 産業分類別従業者数 | 71 |
| グラフNo. 4 国分寺市の農業産出額・農業産出額順位 | 71 |
| グラフNo. 5 生活保護費交付状況 | 101 |
| グラフNo. 6 ごみ処理状況の推移 | 101 |
| グラフNo. 7 主要死因別死亡数 | 112 |
| グラフNo. 8 月別ごみ処理量 | 114 |
| グラフNo. 9 公立小・中・高等学校の児童・生徒数の推移 | 117 |
| グラフNo.10 幅員別、改良・未改良別道路延長割合(市道) | 129 |
| グラフNo.11 木造・非木造別、用途別家屋床面積割合 | 137 |
| グラフNo.12 駅別・年度別乗車人員の推移 | 143 |
| グラフNo.13 交通事故原因別発生件数 | 149 |
| グラフNo.14 月別火災発生件数 | 158 |
| グラフNo.15 選挙の投票率の推移(前3回) | 159 |

I 人 口

人
口

グラフNO.1 年齢別人口割合

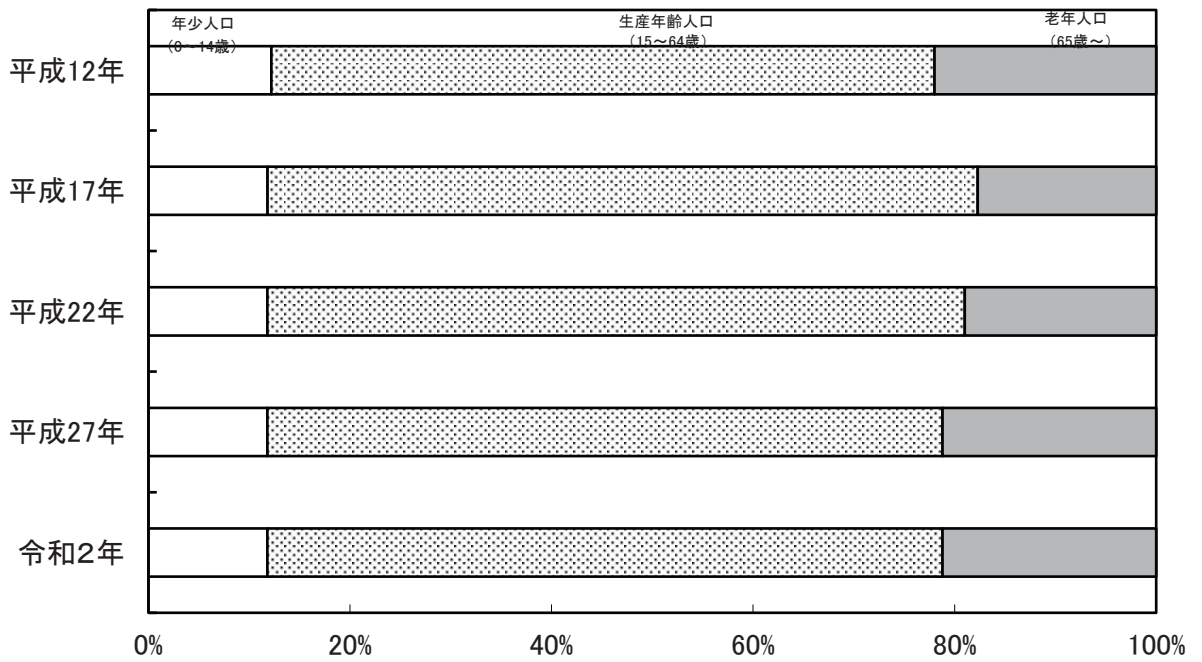

資料：国勢調査

グラフNO. 2 世代区分別人口構成の推移

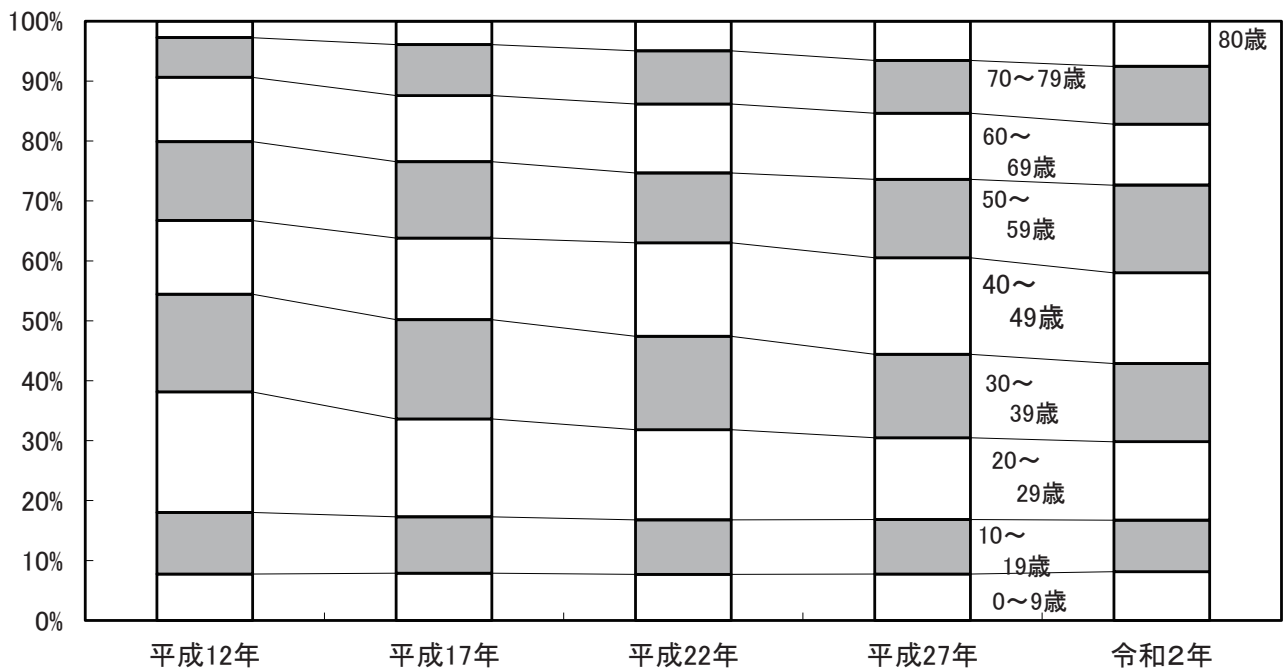

1)人口及び世帯

1 人口・平均年齢の推移

昭和27年以前は寄留法(大正4年～昭和27年), 昭和28年以降は住民登録法(昭和28年～昭和42年), 昭和43年から平成24年までは住民基本台帳法(昭和42年法律第81号)に基づき登録された人口で, 未届けのものや外国人は含まれていません。

平成25年からは, 平成24年7月9日の住民基本台帳法改正により, 住民基本台帳に外国人も含まれています。

(各年1月1日現在)

| 年次 | 世帯 | 人口 | | | 年次 | 世帯 | 人口 | | | 平均年齢 | | |
|-------|--------|--------|--------|--------|------|--------|--------|--------|---------|-------|-------|-------|
| | | 男 | 女 | 総数 | | | 男 | 女 | 総数 | 男 | 女 | 総平均 |
| 昭和20年 | 2,861 | 7,311 | 6,589 | 13,900 | 60 | 35,484 | 48,006 | 45,162 | 93,168 | 33.34 | 35.49 | 34.38 |
| 21 | 3,350 | 8,426 | 7,398 | 15,824 | 61 | 36,184 | 48,630 | 45,794 | 94,424 | 33.76 | 35.93 | 34.81 |
| 22 | 3,711 | 9,427 | 8,035 | 17,462 | 62 | 37,290 | 49,581 | 46,711 | 96,292 | 34.08 | 36.25 | 35.13 |
| 23 | 3,884 | 9,979 | 7,968 | 17,947 | 63 | 38,244 | 50,147 | 47,194 | 97,341 | 34.31 | 36.56 | 35.40 |
| 24 | 3,924 | 10,251 | 8,321 | 18,572 | 64 | 38,927 | 50,546 | 47,410 | 97,956 | 34.66 | 36.92 | 35.75 |
| 25 | 3,935 | 10,399 | 8,551 | 18,950 | 平成2年 | 39,727 | 50,867 | 47,787 | 98,654 | 35.03 | 37.31 | 36.14 |
| 26 | 4,064 | 10,800 | 8,802 | 19,602 | 3 | 40,614 | 51,188 | 48,058 | 99,246 | 35.36 | 37.73 | 36.51 |
| 27 | 4,258 | 11,479 | 9,242 | 20,721 | 4 | 41,559 | 51,680 | 48,442 | 100,122 | 35.70 | 38.15 | 36.89 |
| 28 | 4,692 | 12,367 | 9,897 | 22,264 | 5 | 42,614 | 52,161 | 48,941 | 101,102 | 36.04 | 38.59 | 37.28 |
| 29 | 5,082 | 13,306 | 10,729 | 24,035 | 6 | 43,450 | 52,449 | 49,561 | 102,010 | 36.41 | 38.98 | 37.67 |
| 30 | 5,456 | 14,235 | 11,528 | 25,763 | 7 | 44,187 | 52,752 | 50,006 | 102,758 | 36.78 | 39.34 | 38.02 |
| 31 | 5,704 | 14,634 | 11,980 | 26,614 | 8 | 44,734 | 52,830 | 50,437 | 103,267 | 37.17 | 39.74 | 38.42 |
| 32 | 6,462 | 15,478 | 13,106 | 28,584 | 9 | 45,232 | 53,006 | 50,730 | 103,736 | 37.57 | 40.15 | 38.83 |
| 33 | 7,254 | 16,421 | 14,354 | 30,775 | 10 | 45,841 | 53,272 | 50,984 | 104,256 | 37.93 | 40.57 | 39.22 |
| 34 | 7,769 | 17,018 | 15,641 | 32,659 | 11 | 46,367 | 53,165 | 51,261 | 104,426 | 38.36 | 40.99 | 39.65 |
| 35 | 9,131 | 19,308 | 17,738 | 37,046 | 12 | 47,132 | 53,555 | 51,826 | 105,381 | 38.70 | 41.29 | 39.98 |
| 36 | 9,818 | 20,443 | 18,529 | 38,972 | 13 | 48,599 | 54,681 | 53,443 | 108,124 | 38.89 | 41.43 | 40.15 |
| 37 | 11,322 | 22,705 | 20,152 | 42,857 | 14 | 49,746 | 55,330 | 54,544 | 109,874 | 39.17 | 41.66 | 40.41 |
| 38 | 13,400 | 24,983 | 22,587 | 47,570 | 15 | 50,574 | 55,813 | 55,308 | 111,121 | 39.47 | 41.96 | 40.71 |
| 39 | 15,135 | 27,000 | 24,797 | 51,797 | 16 | 50,861 | 55,806 | 55,602 | 111,408 | 39.82 | 42.26 | 41.04 |
| 40 | 16,801 | 30,375 | 28,089 | 58,464 | 17 | 51,455 | 56,309 | 56,012 | 112,321 | 40.16 | 42.59 | 41.37 |
| 41 | 18,584 | 33,516 | 30,339 | 63,855 | 18 | 52,280 | 57,054 | 56,840 | 113,894 | 40.30 | 42.81 | 41.55 |
| 42 | 20,164 | 35,241 | 32,257 | 67,498 | 19 | 52,840 | 57,146 | 57,124 | 114,270 | 40.68 | 43.24 | 41.96 |
| 43 | 23,392 | 36,451 | 33,732 | 70,183 | 20 | 53,481 | 57,415 | 57,491 | 114,906 | 40.45 | 43.03 | 41.74 |
| 44 | 25,349 | 38,504 | 35,538 | 74,042 | 21 | 54,264 | 57,856 | 58,007 | 115,863 | 41.17 | 43.81 | 42.49 |
| 45 | 27,358 | 40,300 | 37,067 | 77,367 | 22 | 54,637 | 58,057 | 58,260 | 116,317 | 40.90 | 43.63 | 42.27 |
| 46 | 28,618 | 41,637 | 38,009 | 79,646 | 23 | 54,485 | 57,544 | 58,160 | 115,704 | 41.79 | 44.52 | 43.17 |
| 47 | 28,918 | 41,866 | 38,769 | 80,635 | 24 | 54,373 | 57,294 | 58,060 | 115,354 | 41.62 | 44.40 | 43.02 |
| 48 | 29,364 | 42,390 | 39,248 | 81,638 | 25 | 55,940 | 58,532 | 59,503 | 118,035 | 42.22 | 45.15 | 43.09 |
| 49 | 30,132 | 43,296 | 39,673 | 82,969 | 26 | 56,351 | 58,819 | 59,878 | 118,697 | 41.85 | 44.65 | 43.26 |
| 50 | 30,396 | 43,376 | 40,416 | 83,792 | 27 | 56,960 | 59,160 | 60,219 | 119,379 | 42.06 | 44.92 | 43.49 |
| 51 | 31,308 | 44,232 | 41,390 | 85,622 | 28 | 57,511 | 59,333 | 60,607 | 119,940 | 42.25 | 45.09 | 43.69 |
| 52 | 31,408 | 44,807 | 41,968 | 86,775 | 29 | 58,019 | 59,640 | 61,016 | 120,656 | 42.39 | 45.28 | 43.85 |
| 53 | 32,307 | 45,539 | 42,636 | 88,175 | 30 | 58,844 | 60,003 | 61,670 | 121,673 | 42.57 | 45.35 | 43.98 |
| 54 | 32,538 | 45,857 | 43,073 | 88,930 | 31 | 60,111 | 60,901 | 62,788 | 123,689 | 42.63 | 45.39 | 44.03 |
| 55 | 32,817 | 45,787 | 43,114 | 88,901 | 令和2年 | 61,163 | 61,484 | 63,686 | 125,170 | 42.77 | 45.49 | 44.15 |
| 56 | 33,059 | 45,785 | 43,283 | 89,068 | 3 | 62,339 | 62,412 | 64,450 | 126,862 | 42.85 | 45.64 | 44.27 |
| 57 | 33,226 | 45,982 | 43,330 | 89,312 | 4 | 62,992 | 62,913 | 64,879 | 127,792 | 42.98 | 45.76 | 44.39 |
| 58 | 33,757 | 46,340 | 43,740 | 90,080 | 5 | 63,479 | 63,041 | 65,197 | 128,238 | 43.15 | 45.89 | 44.54 |
| 59 | 34,386 | 46,849 | 44,212 | 91,061 | 6 | 63,950 | 63,157 | 65,605 | 128,762 | 43.35 | 46.01 | 44.71 |

資料: 市民生活部市民課

2 東京都の人口（推計）

この表は、5年ごとに行われる国勢調査の間の時点における各月の人口を把握するため、令和2年10月1日現在の国勢調査人口（確報値）を基準とし、これに毎月の住民基本台帳人口の増減数を加えて推計したものです。人口総数に対する割合は、四捨五入しているため個々の数を合計しても必ずしも総数に一致しません。

なお、世帯数は国勢調査と住民基本台帳上との世帯の定義に若干の相違があるので、参考値として掲げました。

令和6年1月1日現在

| 地 域 | 人 口 | | | 性比(女100 に対する男 の割合) | 人口総数 に対する 割合(%) | 面 積 (km ²) 注1) | 人口密度 (1km ² 当たり) | 前 月 人 口 と の 増 減 | <参考値> 世 帯 数 |
|------------|-------------------|------------------|------------------|--------------------------|-----------------------|----------------------------------|--------------------------------|--------------------|------------------|
| | 総 数 | 男 | 女 | | | | | | |
| 総 数 | 14,105,098 | 6,918,630 | 7,186,468 | 96.3 | 100.00 | 2199.93 | 6,412 | ▲4,550 | 7,447,433 |
| 区 部 | 9,791,293 | 4,799,245 | 4,992,048 | 96.1 | 69.42 | 627.51 | 15,603 | ▲3,231 | 5,381,261 |
| 市 部 | 4,236,430 | 2,080,143 | 2,156,287 | 96.5 | 30.03 | 783.95 | 5,404 | ▲1,233 | 2,031,579 |
| 郡 部 | 54,101 | 26,913 | 27,188 | 99.0 | 0.38 | 375.86 | 144 | ▲24 | 22,204 |
| 島 部 | 23,274 | 12,329 | 10,945 | 112.6 | 0.17 | 412.61 | 56 | ▲62 | 12,389 |
| 区 部 | 9,791,293 | 4,799,245 | 4,992,048 | 96.1 | 69.42 | 627.51 | 15,603 | ▲3,231 | 5,381,261 |
| 千代田区 | 68,393 | 34,474 | 33,919 | 101.6 | 0.48 | 11.66 | 5,866 | ▲46 | 38,448 |
| 中央区 | 175,891 | 84,129 | 91,762 | 91.7 | 1.25 | 10.21 | 17,227 | 93 | 97,790 |
| 港区 | 266,899 | 126,187 | 140,712 | 89.7 | 1.89 | 20.36 | 13,109 | ▲223 | 151,380 |
| 新宿区 | 354,032 | 177,625 | 176,407 | 100.7 | 2.51 | 18.22 | 19,431 | ▲150 | 231,735 |
| 文京区 | 245,469 | 118,216 | 127,253 | 92.9 | 1.74 | 11.29 | 21,742 | ▲142 | 138,590 |
| 台東区 | 220,711 | 112,860 | 107,851 | 104.6 | 1.56 | 10.11 | 21,831 | 20 | 135,381 |
| 墨田区 | 280,989 | 138,522 | 142,467 | 97.2 | 1.99 | 13.77 | 20,406 | 112 | 157,584 |
| 江東区 | 536,787 | 263,292 | 273,495 | 96.3 | 3.81 | 42.99 | 12,486 | ▲19 | 279,384 |
| 品川区 | 423,239 | 208,777 | 214,462 | 97.3 | 3.00 | 22.85 | 18,522 | ▲85 | 242,253 |
| 目黒区 | 285,526 | 134,305 | 151,221 | 88.8 | 2.02 | 14.67 | 19,463 | ▲149 | 156,397 |
| 大田区 | 745,243 | 372,001 | 373,242 | 99.7 | 5.28 | 61.86 | 12,047 | ▲555 | 409,616 |
| 世田谷区 | 939,548 | 443,298 | 496,250 | 89.3 | 6.66 | 58.05 | 16,185 | ▲272 | 496,880 |
| 渋谷区 | 243,594 | 117,502 | 126,092 | 93.2 | 1.73 | 15.11 | 16,121 | ▲261 | 151,842 |
| 中野区 | 347,203 | 173,893 | 173,310 | 100.3 | 2.46 | 15.59 | 22,271 | ▲128 | 213,493 |
| 杉並区 | 589,242 | 284,059 | 305,183 | 93.1 | 4.18 | 34.06 | 17,300 | ▲154 | 339,432 |
| 豊島区 | 306,059 | 153,674 | 152,385 | 100.8 | 2.17 | 13.01 | 23,525 | ▲200 | 190,602 |
| 北区 | 359,348 | 178,623 | 180,725 | 98.8 | 2.55 | 20.61 | 17,436 | ▲149 | 197,668 |
| 荒川区 | 220,313 | 109,223 | 111,090 | 98.3 | 1.56 | 10.16 | 21,684 | ▲100 | 117,129 |
| 板橋区 | 586,459 | 286,270 | 300,189 | 95.4 | 4.16 | 32.22 | 18,202 | 138 | 325,674 |
| 練馬区 | 753,257 | 361,109 | 392,148 | 92.1 | 5.34 | 48.08 | 15,667 | ▲280 | 383,719 |
| 足立区 | 696,439 | 347,794 | 348,645 | 99.8 | 4.94 | 53.25 | 13,079 | 104 | 360,597 |
| 葛飾区 | 455,785 | 226,422 | 229,363 | 98.7 | 3.23 | 34.80 | 13,097 | ▲245 | 225,874 |
| 江戸川区 | 690,867 | 346,990 | 343,877 | 100.9 | 4.90 | 49.90 | 13,845 | ▲540 | 339,793 |

東京都の人口（推計）－統一

令和6年1月1日現在

| 地域 | 人口 | | | 性比(女100 に対する男 の割合) | 人口総数 に対する 割合(%) | 面積 (km ²) 注1) | 人口密度 (1km ² 当たり) | 前月人口 との増減 | <参考値> 世帯数 |
|-------------|------------------|------------------|------------------|--------------------------|-----------------------|---------------------------------|--------------------------------|---------------|------------------|
| | 総数 | 男 | 女 | | | | | | |
| 市部 | 4,236,430 | 2,080,143 | 2,156,287 | 96.5 | 30.03 | 783.95 | 5,404 | ▲1,233 | 2,031,579 |
| 八王子市 | 578,175 | 290,544 | 287,631 | 101.0 | 4.10 | 186.38 | 3,102 | ▲279 | 276,898 |
| 立川市 | 184,967 | 91,451 | 93,516 | 97.8 | 1.31 | 24.36 | 7,593 | 62 | 93,166 |
| 武蔵野市 | 150,281 | 72,010 | 78,271 | 92.0 | 1.07 | 10.98 | 13,687 | ▲42 | 78,789 |
| 三鷹市 | 195,288 | 94,021 | 101,267 | 92.8 | 1.38 | 16.42 | 11,893 | ▲112 | 97,365 |
| 青梅市 | 130,712 | 65,267 | 65,445 | 99.7 | 0.93 | 103.31 | 1,265 | ▲19 | 57,903 |
| 府中市 | 262,544 | 130,751 | 131,793 | 99.2 | 1.86 | 29.43 | 8,921 | ▲176 | 126,698 |
| 昭島市 | 114,876 | 57,097 | 57,779 | 98.8 | 0.81 | 17.34 | 6,625 | 18 | 54,104 |
| 調布市 | 243,752 | 117,342 | 126,410 | 92.8 | 1.73 | 21.58 | 11,295 | ▲55 | 123,209 |
| 町田市 | 432,259 | 210,613 | 221,646 | 95.0 | 3.06 | 71.55 | 6,041 | ▲152 | 199,232 |
| 小金井市 | 127,261 | 62,261 | 65,000 | 95.8 | 0.90 | 11.30 | 11,262 | ▲107 | 64,292 |
| 小平市 | 200,532 | 97,967 | 102,565 | 95.5 | 1.42 | 20.51 | 9,777 | 3 | 94,409 |
| 日野市 | 190,937 | 94,958 | 95,979 | 98.9 | 1.35 | 27.55 | 6,931 | 8 | 92,955 |
| 東村山市 | 152,088 | 73,873 | 78,215 | 94.4 | 1.08 | 17.14 | 8,873 | 54 | 70,709 |
| 国分寺市 | 131,572 | 63,990 | 67,582 | 94.7 | 0.93 | 11.46 | 11,481 | 38 | 65,769 |
| 国立市 | 76,516 | 37,052 | 39,464 | 93.9 | 0.54 | 8.15 | 9,388 | ▲16 | 38,886 |
| 福生市 | 55,959 | 27,924 | 28,035 | 99.6 | 0.40 | 10.16 | 5,508 | 28 | 29,027 |
| 狛江市 | 83,514 | 40,253 | 43,261 | 93.0 | 0.59 | 6.39 | 13,069 | ▲119 | 42,678 |
| 東大和市 | 83,681 | 40,867 | 42,814 | 95.5 | 0.59 | 13.42 | 6,236 | ▲43 | 37,583 |
| 清瀬市 | 75,981 | 36,355 | 39,626 | 91.7 | 0.54 | 10.23 | 7,427 | 13 | 35,804 |
| 東久留米市 | 114,822 | 55,212 | 59,610 | 92.6 | 0.81 | 12.88 | 8,915 | ▲71 | 52,414 |
| 武蔵村山市 | 69,859 | 34,645 | 35,214 | 98.4 | 0.50 | 15.32 | 4,560 | 21 | 30,825 |
| 多摩市 | 146,121 | 71,294 | 74,827 | 95.3 | 1.04 | 21.01 | 6,955 | ▲73 | 70,413 |
| 稲城市 | 94,881 | 47,508 | 47,373 | 100.3 | 0.67 | 17.97 | 5,280 | ▲30 | 41,647 |
| 羽村市 | 53,959 | 27,284 | 26,675 | 102.3 | 0.38 | 9.90 | 5,450 | ▲81 | 24,736 |
| あきる野市 | 78,513 | 38,793 | 39,720 | 97.7 | 0.56 | 73.47 | 1,069 | ▲37 | 33,068 |
| 西東京市 | 207,380 | 100,811 | 106,569 | 94.6 | 1.47 | 15.75 | 13,167 | ▲66 | 99,000 |
| 注2) 町村部 | 77,375 | 39,242 | 38,133 | 102.9 | 0.55 | 788.47 | 98 | ▲86 | 34,593 |
| 郡部 | 54,101 | 26,913 | 27,188 | 99.0 | 0.38 | 375.86 | 144 | ▲24 | 22,204 |
| 瑞穂町 | 31,227 | 15,718 | 15,509 | 101.3 | 0.22 | 16.85 | 1,853 | 10 | 13,415 |
| 日の出町 | 16,664 | 8,129 | 8,535 | 95.2 | 0.12 | 28.07 | 594 | ▲2 | 6,163 |
| 檜原村 | 1,866 | 913 | 953 | 95.8 | 0.01 | 105.41 | 18 | ▲14 | 786 |
| 奥多摩町 | 4,344 | 2,153 | 2,191 | 98.3 | 0.03 | 225.53 | 19 | ▲18 | 1,840 |

東京都の人口（推計）—統一

令和6年1月1日現在

| 地域 | 人口 | | | 性比(女100 に対する男 の割合) | 人口総数 に対する 割合(%) | 面積 (km ²) 注1) | 人口密度 (1km ² 当たり) | 前月人口 との増減 | <参考値> 世帯数 |
|-------|--------|--------|--------|--------------------------|-----------------------|---------------------------------|--------------------------------|--------------|--------------|
| | 総数 | 男 | 女 | | | | | | |
| 島部 | 23,274 | 12,329 | 10,945 | 112.6 | 0.17 | 412.61 | 56 | ▲62 | 12,389 |
| 大島支庁 | 10,981 | 5,662 | 5,319 | 106.4 | 0.08 | 140.92 | 78 | ▲29 | 5,607 |
| 大島町 | 6,655 | 3,452 | 3,203 | 107.8 | 0.05 | 90.76 | 73 | ▲27 | 3,475 |
| 利島村 | 331 | 188 | 143 | 131.5 | 0.00 | 4.04 | 82 | 1 | 202 |
| 新島村 | 2,253 | 1,119 | 1,134 | 98.7 | 0.02 | 27.54 | 82 | ▲2 | 1,121 |
| 神津島村 | 1,742 | 903 | 839 | 107.6 | 0.01 | 18.58 | 94 | ▲1 | 809 |
| 三宅支庁 | 2,440 | 1,365 | 1,075 | 127.0 | 0.02 | 75.65 | 32 | ▲9 | 1,471 |
| 三宅村 | 2,139 | 1,195 | 944 | 126.6 | 0.02 | 55.26 | 39 | ▲8 | 1,294 |
| 御蔵島村 | 301 | 170 | 131 | 129.8 | 0.00 | 20.39 | 15 | ▲1 | 177 |
| 八丈支庁 | 6,922 | 3,489 | 3,433 | 101.6 | 0.05 | 83.00 | 83 | ▲13 | 3,810 |
| 八丈町 | 6,760 | 3,394 | 3,366 | 100.8 | 0.05 | 72.24 | 94 | ▲12 | 3,688 |
| 青ヶ島村 | 162 | 95 | 67 | 141.8 | 0.00 | 5.95 | 27 | ▲1 | 122 |
| 小笠原支庁 | 2,931 | 1,813 | 1,118 | 162.2 | 0.02 | 113.04 | 26 | ▲11 | 1,501 |
| 小笠原村 | 2,931 | 1,813 | 1,118 | 162.2 | 0.02 | 113.04 | 26 | ▲11 | 1,501 |

注1) 面積は、総務局行政部長通知「東京都区市町村別の面積について」による令和5年10月1日時点の数値である。

なお、区部には、荒川河口部(1.12km²)、中央防波堤外側埋立地(1.20km²)、新海面処分場(2.36km²)を含み、八丈支庁には、鳥島(4.79km²)、ペヨネース列岩(0.00km²)、須美寿島(0.02km²)、孀婦岩(0.00km²)を含む。

注2) 町村部は、郡部と島部を含む地域である。

3 住民基本台帳による

| 町丁目別 | 世帯数 | 人 口 | | | 人口総数 に対する 割合(%) | 対前年比 増減人口 | 1世帯当 たり人員 | 面 積 (km ²) | 人口密度 (人/km ²) |
|------------|---------------|----------------|---------------|---------------|-----------------------|--------------|--------------|---------------------------|------------------------------|
| | | 総 数 | 男 | 女 | | | | | |
| 総 数 | 63,950 | 128,762 | 63,157 | 65,605 | 100.0% | 524 | 2.01 | 11.46 | 11,236 |
| 東元町 | 5,350 | 9,911 | 4,960 | 4,951 | 7.7% | 87 | 1.85 | 0.88 | 11,263 |
| 一丁目 | 2,028 | 3,678 | 1,843 | 1,835 | 2.9% | ▲ 10 | 1.81 | 0.25 | 14,712 |
| 二丁目 | 1,468 | 2,745 | 1,372 | 1,373 | 2.1% | 99 | 1.87 | 0.21 | 13,071 |
| 三丁目 | 1,181 | 2,163 | 1,099 | 1,064 | 1.7% | 4 | 1.83 | 0.24 | 9,013 |
| 四丁目 | 673 | 1,325 | 646 | 679 | 1.0% | ▲ 6 | 1.97 | 0.18 | 7,361 |
| 西元町 | 1,966 | 4,231 | 2,121 | 2,110 | 3.3% | ▲ 29 | 2.15 | 0.63 | 6,716 |
| 一丁目 | 245 | 604 | 297 | 307 | 0.5% | ▲ 12 | 2.47 | 0.14 | 4,314 |
| 二丁目 | 848 | 1,743 | 877 | 866 | 1.4% | ▲ 16 | 2.06 | 0.16 | 10,894 |
| 三丁目 | 709 | 1,517 | 761 | 756 | 1.2% | 11 | 2.14 | 0.23 | 6,596 |
| 四丁目 | 164 | 367 | 186 | 181 | 0.3% | ▲ 12 | 2.24 | 0.10 | 3,670 |
| 南 町 | 4,551 | 7,116 | 3,330 | 3,786 | 5.5% | 27 | 1.56 | 0.44 | 16,173 |
| 一丁目 | 652 | 1,349 | 648 | 701 | 1.0% | 27 | 2.07 | 0.15 | 8,993 |
| 二丁目 | 1,595 | 2,382 | 1,095 | 1,287 | 1.8% | 33 | 1.49 | 0.14 | 17,014 |
| 三丁目 | 2,304 | 3,385 | 1,587 | 1,798 | 2.6% | ▲ 33 | 1.47 | 0.15 | 22,567 |
| 泉 町 | 4,598 | 9,494 | 4,539 | 4,955 | 7.4% | ▲ 10 | 2.06 | 0.49 | 19,376 |
| 一丁目 | 773 | 1,446 | 718 | 728 | 1.1% | 16 | 1.87 | 0.10 | 14,460 |
| 二丁目 | 2,110 | 4,931 | 2,289 | 2,642 | 3.8% | 23 | 2.34 | 0.23 | 21,439 |
| 三丁目 | 1,715 | 3,117 | 1,532 | 1,585 | 2.4% | ▲ 49 | 1.82 | 0.16 | 19,481 |
| 本 町 | 4,178 | 6,851 | 3,223 | 3,628 | 5.3% | ▲ 17 | 1.64 | 0.37 | 18,516 |
| 一丁目 | 112 | 148 | 74 | 74 | 0.1% | 2 | 1.32 | 0.07 | 2,114 |
| 二丁目 | 1,614 | 2,659 | 1,271 | 1,388 | 2.1% | 38 | 1.65 | 0.12 | 22,158 |
| 三丁目 | 1,135 | 1,890 | 908 | 982 | 1.5% | ▲ 35 | 1.67 | 0.08 | 23,625 |
| 四丁目 | 1,317 | 2,154 | 970 | 1,184 | 1.7% | ▲ 22 | 1.64 | 0.10 | 21,540 |
| 本 多 | 5,128 | 9,178 | 4,636 | 4,542 | 7.1% | ▲ 73 | 1.79 | 0.65 | 14,120 |
| 一丁目 | 818 | 1,345 | 678 | 667 | 1.0% | ▲ 27 | 1.64 | 0.09 | 14,944 |
| 二丁目 | 1,345 | 2,059 | 1,073 | 986 | 1.6% | ▲ 52 | 1.53 | 0.12 | 17,158 |
| 三丁目 | 956 | 2,039 | 1,004 | 1,035 | 1.6% | 18 | 2.13 | 0.16 | 12,744 |
| 四丁目 | 890 | 1,697 | 851 | 846 | 1.3% | 19 | 1.91 | 0.13 | 13,054 |
| 五丁目 | 1,119 | 2,038 | 1,030 | 1,008 | 1.6% | ▲ 31 | 1.82 | 0.15 | 13,587 |
| 東恋ヶ窪 | 6,854 | 14,679 | 7,346 | 7,333 | 11.4% | 103 | 2.14 | 1.02 | 14,391 |
| 一丁目 | 506 | 1,489 | 745 | 744 | 1.2% | 17 | 2.94 | 0.26 | 5,727 |
| 二丁目 | 1,243 | 2,526 | 1,253 | 1,273 | 2.0% | ▲ 21 | 2.03 | 0.19 | 13,295 |
| 三丁目 | 2,007 | 4,389 | 2,220 | 2,169 | 3.4% | 152 | 2.19 | 0.18 | 24,383 |
| 四丁目 | 1,588 | 3,137 | 1,548 | 1,589 | 2.4% | ▲ 55 | 1.98 | 0.15 | 20,913 |
| 五丁目 | 617 | 1,269 | 647 | 622 | 1.0% | ▲ 25 | 2.06 | 0.12 | 10,575 |
| 六丁目 | 893 | 1,869 | 933 | 936 | 1.5% | 35 | 2.09 | 0.12 | 15,575 |
| 西恋ヶ窪 | 3,209 | 6,245 | 3,173 | 3,072 | 4.9% | 33 | 1.95 | 0.70 | 8,921 |
| 一丁目 | 1,191 | 2,290 | 1,158 | 1,132 | 1.8% | 12 | 1.92 | 0.28 | 8,179 |
| 二丁目 | 450 | 835 | 413 | 422 | 0.6% | 7 | 1.86 | 0.11 | 7,591 |
| 三丁目 | 981 | 1,814 | 930 | 884 | 1.4% | ▲ 11 | 1.85 | 0.17 | 10,671 |
| 四丁目 | 587 | 1,306 | 672 | 634 | 1.0% | 25 | 2.22 | 0.14 | 9,329 |
| 東戸倉 | 1,848 | 3,887 | 1,884 | 2,003 | 3.0% | 11 | 2.10 | 0.38 | 10,229 |
| 一丁目 | 810 | 1,717 | 848 | 869 | 1.3% | 9 | 2.12 | 0.13 | 13,208 |
| 二丁目 | 1,038 | 2,170 | 1,036 | 1,134 | 1.7% | 2 | 2.09 | 0.25 | 8,680 |

次ページへつづく

町丁目別世帯数及び人口

つづき

(令和6年1月1日現在)

| 町丁目別 | 世帯数 | 人 口 | | | 人口総数 に対する 割合(%) | 対前年比 増減人口 | 1世帯当 たり人員 | 面 積 (km ²) | 人口密度 (人/km ²) |
|------|-------|--------|-------|-------|-----------------------|--------------|--------------|---------------------------|------------------------------|
| | | 総 数 | 男 | 女 | | | | | |
| 戸 倉 | 3,708 | 8,306 | 4,034 | 4,272 | 6.5% | ▲ 15 | 2.24 | 0.90 | 9,229 |
| 一丁目 | 957 | 1,873 | 904 | 969 | 1.5% | 33 | 1.96 | 0.21 | 8,919 |
| 二丁目 | 820 | 1,753 | 849 | 904 | 1.4% | ▲ 24 | 2.14 | 0.16 | 10,956 |
| 三丁目 | 881 | 2,163 | 1,062 | 1,101 | 1.7% | ▲ 7 | 2.46 | 0.25 | 8,652 |
| 四丁目 | 1,050 | 2,517 | 1,219 | 1,298 | 2.0% | ▲ 17 | 2.40 | 0.28 | 8,989 |
| 日吉町 | 4,144 | 8,401 | 4,089 | 4,312 | 6.5% | 313 | 2.03 | 0.79 | 10,634 |
| 一丁目 | 1,192 | 2,348 | 1,150 | 1,198 | 1.8% | 59 | 1.97 | 0.25 | 9,392 |
| 二丁目 | 1,314 | 2,499 | 1,238 | 1,261 | 1.9% | 173 | 1.90 | 0.17 | 14,700 |
| 三丁目 | 968 | 2,098 | 993 | 1,105 | 1.6% | 42 | 2.17 | 0.18 | 11,656 |
| 四丁目 | 670 | 1,456 | 708 | 748 | 1.1% | 39 | 2.17 | 0.19 | 7,663 |
| 内 藤 | 2,393 | 5,085 | 2,464 | 2,621 | 3.9% | 26 | 2.12 | 0.38 | 13,382 |
| 一丁目 | 1,089 | 2,305 | 1,134 | 1,171 | 1.8% | 2 | 2.12 | 0.17 | 13,559 |
| 二丁目 | 1,304 | 2,780 | 1,330 | 1,450 | 2.2% | 24 | 2.13 | 0.21 | 13,238 |
| 富士本 | 2,269 | 4,781 | 2,319 | 2,462 | 3.7% | ▲ 27 | 2.11 | 0.39 | 12,259 |
| 一丁目 | 1,201 | 2,350 | 1,140 | 1,210 | 1.8% | ▲ 16 | 1.96 | 0.16 | 14,688 |
| 二丁目 | 453 | 1,049 | 501 | 548 | 0.8% | ▲ 3 | 2.32 | 0.12 | 8,742 |
| 三丁目 | 615 | 1,382 | 678 | 704 | 1.1% | ▲ 8 | 2.25 | 0.11 | 12,564 |
| 新 町 | 1,522 | 3,737 | 1,856 | 1,881 | 2.9% | 94 | 2.46 | 0.32 | 11,678 |
| 一丁目 | 439 | 1,142 | 564 | 578 | 0.9% | 12 | 2.60 | 0.11 | 10,382 |
| 二丁目 | 515 | 1,176 | 586 | 590 | 0.9% | ▲ 2 | 2.28 | 0.08 | 14,700 |
| 三丁目 | 568 | 1,419 | 706 | 713 | 1.1% | 84 | 2.50 | 0.13 | 10,915 |
| 並木町 | 1,327 | 3,213 | 1,605 | 1,608 | 2.5% | ▲ 15 | 2.42 | 0.47 | 6,836 |
| 一丁目 | 659 | 1,547 | 775 | 772 | 1.2% | ▲ 33 | 2.35 | 0.15 | 10,313 |
| 二丁目 | 259 | 666 | 341 | 325 | 0.5% | ▲ 2 | 2.57 | 0.17 | 3,918 |
| 三丁目 | 409 | 1,000 | 489 | 511 | 0.8% | 20 | 2.44 | 0.15 | 6,667 |
| 北 町 | 1,597 | 3,643 | 1,805 | 1,838 | 2.8% | ▲ 39 | 2.28 | 0.62 | 5,876 |
| 一丁目 | 341 | 716 | 355 | 361 | 0.6% | ▲ 11 | 2.10 | 0.10 | 7,160 |
| 二丁目 | 232 | 519 | 267 | 252 | 0.4% | ▲ 9 | 2.24 | 0.16 | 3,244 |
| 三丁目 | 233 | 562 | 281 | 281 | 0.4% | ▲ 7 | 2.41 | 0.14 | 4,014 |
| 四丁目 | 412 | 983 | 480 | 503 | 0.8% | ▲ 15 | 2.39 | 0.11 | 8,936 |
| 五丁目 | 379 | 863 | 422 | 441 | 0.7% | 3 | 2.28 | 0.11 | 7,845 |
| 光 町 | 3,197 | 6,496 | 3,199 | 3,297 | 5.0% | ▲ 81 | 2.03 | 0.73 | 8,899 |
| 一丁目 | 1,690 | 3,453 | 1,671 | 1,782 | 2.7% | ▲ 54 | 2.04 | 0.28 | 12,332 |
| 二丁目 | 832 | 1,437 | 749 | 688 | 1.1% | ▲ 24 | 1.73 | 0.29 | 4,955 |
| 三丁目 | 675 | 1,606 | 779 | 827 | 1.2% | ▲ 3 | 2.38 | 0.16 | 10,038 |
| 高木町 | 1,339 | 3,187 | 1,539 | 1,648 | 2.5% | ▲ 5 | 2.38 | 0.35 | 9,106 |
| 一丁目 | 493 | 1,183 | 571 | 612 | 0.9% | ▲ 16 | 2.40 | 0.14 | 8,450 |
| 二丁目 | 408 | 948 | 458 | 490 | 0.7% | ▲ 18 | 2.32 | 0.10 | 9,480 |
| 三丁目 | 438 | 1,056 | 510 | 546 | 0.8% | 29 | 2.41 | 0.11 | 9,600 |
| 西 町 | 4,772 | 10,321 | 5,035 | 5,286 | 8.0% | 141 | 2.16 | 0.96 | 10,751 |
| 一丁目 | 1,345 | 2,804 | 1,374 | 1,430 | 2.2% | 120 | 2.08 | 0.20 | 14,020 |
| 二丁目 | 1,062 | 2,330 | 1,143 | 1,187 | 1.8% | 24 | 2.19 | 0.21 | 11,095 |
| 三丁目 | 779 | 1,790 | 895 | 895 | 1.4% | 4 | 2.30 | 0.17 | 10,529 |
| 四丁目 | 815 | 1,668 | 802 | 866 | 1.3% | ▲ 1 | 2.05 | 0.19 | 8,779 |
| 五丁目 | 771 | 1,729 | 821 | 908 | 1.3% | ▲ 6 | 2.24 | 0.19 | 9,100 |

(注) 面積は、総数は国土地理院「全国都道府県市区町村別面積調」の数値を使用したものである。
平成24年7月9日の住民基本台帳法改正により、住民基本台帳に外国人も含まれています。

資料:市民生活部市民課

4 住民基本台帳による

| 年 齢 | 総 数 | 男 | 女 | 年 齢 | 総 数 | 男 | 女 |
|-------|---------|--------|--------|-------|--------|-------|-------|
| 総 数 | 128,762 | 63,157 | 65,605 | | | | |
| 0～4 | 5,042 | 2,578 | 2,464 | 30～34 | 8,097 | 4,132 | 3,965 |
| 0 | 885 | 454 | 431 | 30 | 1,525 | 790 | 735 |
| 1 | 994 | 495 | 499 | 31 | 1,596 | 811 | 785 |
| 2 | 1,022 | 514 | 508 | 32 | 1,625 | 805 | 820 |
| 3 | 1,049 | 550 | 499 | 33 | 1,701 | 865 | 836 |
| 4 | 1,092 | 565 | 527 | 34 | 1,650 | 861 | 789 |
| 5～9 | 5,712 | 2,952 | 2,760 | 35～39 | 8,890 | 4,635 | 4,255 |
| 5 | 1,151 | 605 | 546 | 35 | 1,758 | 934 | 824 |
| 6 | 1,120 | 580 | 540 | 36 | 1,834 | 925 | 909 |
| 7 | 1,225 | 648 | 577 | 37 | 1,723 | 908 | 815 |
| 8 | 1,144 | 568 | 576 | 38 | 1,765 | 902 | 863 |
| 9 | 1,072 | 551 | 521 | 39 | 1,810 | 966 | 844 |
| 10～14 | 5,312 | 2,797 | 2,515 | 40～44 | 8,666 | 4,380 | 4,286 |
| 10 | 1,118 | 590 | 528 | 40 | 1,738 | 878 | 860 |
| 11 | 1,044 | 527 | 517 | 41 | 1,749 | 909 | 840 |
| 12 | 1,059 | 571 | 488 | 42 | 1,686 | 854 | 832 |
| 13 | 1,063 | 575 | 488 | 43 | 1,764 | 888 | 876 |
| 14 | 1,028 | 534 | 494 | 44 | 1,729 | 851 | 878 |
| 15～19 | 5,479 | 2,761 | 2,718 | 45～49 | 9,737 | 4,915 | 4,822 |
| 15 | 1,106 | 551 | 555 | 45 | 1,858 | 970 | 888 |
| 16 | 1,061 | 548 | 513 | 46 | 1,946 | 966 | 980 |
| 17 | 1,052 | 525 | 527 | 47 | 1,914 | 1,004 | 910 |
| 18 | 1,070 | 567 | 503 | 48 | 1,984 | 1,018 | 966 |
| 19 | 1,190 | 570 | 620 | 49 | 2,035 | 957 | 1,078 |
| 20～24 | 7,393 | 3,608 | 3,785 | 50～54 | 10,245 | 5,029 | 5,216 |
| 20 | 1,303 | 658 | 645 | 50 | 2,097 | 1,023 | 1,074 |
| 21 | 1,444 | 706 | 738 | 51 | 2,023 | 992 | 1,031 |
| 22 | 1,469 | 697 | 772 | 52 | 2,028 | 969 | 1,059 |
| 23 | 1,550 | 766 | 784 | 53 | 2,067 | 1,038 | 1,029 |
| 24 | 1,627 | 781 | 846 | 54 | 2,030 | 1,007 | 1,023 |
| 25～29 | 8,419 | 4,232 | 4,187 | 55～59 | 9,423 | 4,769 | 4,654 |
| 25 | 1,707 | 830 | 877 | 55 | 2,005 | 1,036 | 969 |
| 26 | 1,712 | 863 | 849 | 56 | 2,126 | 1,095 | 1,031 |
| 27 | 1,668 | 857 | 811 | 57 | 1,517 | 745 | 772 |
| 28 | 1,626 | 838 | 788 | 58 | 1,976 | 983 | 993 |
| 29 | 1,706 | 844 | 862 | 59 | 1,799 | 910 | 889 |

(注)平成24年7月9日の住民基本台帳法改正により、住民基本台帳に外国人も含まれています。

年齢別及び男女別人口

つづき

(令和6年1月1日現在)

| 年 齢 | | | | 年 齢 | 総 数 | 男 | 女 |
|-------|-------|-------|-------|---------|-------|-----|-------|
| 60～64 | 7,892 | 4,053 | 3,839 | 90～94 | 1,775 | 570 | 1,205 |
| 60 | 1,727 | 895 | 832 | 90 | 488 | 164 | 324 |
| 61 | 1,647 | 839 | 808 | 91 | 417 | 141 | 276 |
| 62 | 1,578 | 823 | 755 | 92 | 353 | 110 | 243 |
| 63 | 1,530 | 770 | 760 | 93 | 287 | 82 | 205 |
| 64 | 1,410 | 726 | 684 | 94 | 230 | 73 | 157 |
| 65～69 | 6,140 | 3,070 | 3,070 | 95～99 | 472 | 122 | 350 |
| 65 | 1,425 | 723 | 702 | 95 | 163 | 44 | 119 |
| 66 | 1,215 | 620 | 595 | 96 | 143 | 44 | 99 |
| 67 | 1,156 | 549 | 607 | 97 | 88 | 23 | 65 |
| 68 | 1,198 | 596 | 602 | 98 | 51 | 7 | 44 |
| 69 | 1,146 | 582 | 564 | 99 | 27 | 4 | 23 |
| 70～74 | 6,223 | 2,903 | 3,920 | 100～104 | 63 | 11 | 52 |
| 70 | 1,128 | 546 | 582 | 100 | 29 | 6 | 23 |
| 71 | 1,140 | 569 | 571 | 101 | 12 | 1 | 11 |
| 72 | 1,234 | 569 | 665 | 102 | 9 | 3 | 6 |
| 73 | 1,258 | 567 | 691 | 103 | 11 | 0 | 11 |
| 74 | 1,463 | 652 | 811 | 104 | 2 | 1 | 1 |
| 75～79 | 5,706 | 2,498 | 3,208 | 105以上 | 4 | 1 | 3 |
| 75 | 1,376 | 608 | 768 | | | | |
| 76 | 1,487 | 663 | 824 | | | | |
| 77 | 970 | 418 | 552 | | | | |
| 78 | 869 | 378 | 491 | | | | |
| 79 | 1,004 | 431 | 573 | | | | |
| 80～84 | 4,654 | 1,849 | 2,805 | | | | |
| 80 | 1,067 | 449 | 618 | | | | |
| 81 | 994 | 410 | 584 | | | | |
| 82 | 963 | 387 | 576 | | | | |
| 83 | 886 | 343 | 543 | | | | |
| 84 | 744 | 260 | 484 | | | | |
| 85～89 | 3,418 | 1,292 | 2,125 | | | | |
| 85 | 676 | 276 | 400 | | | | |
| 86 | 815 | 303 | 512 | | | | |
| 87 | 709 | 280 | 429 | | | | |
| 88 | 651 | 225 | 426 | | | | |
| 89 | 567 | 208 | 359 | | | | |

資料:市民生活部市民課

5 住民基本台帳による町丁目別,

| 町丁目別 | 総数 | 男 | 女 | 0~4 | | 5~9 | | 10~14 | | 15~19 | |
|-----------|----------------|---------------|---------------|--------------|--------------|--------------|--------------|--------------|--------------|--------------|--------------|
| | | | | 男 | 女 | 男 | 女 | 男 | 女 | 男 | 女 |
| 総数 | 128,762 | 63,157 | 65,605 | 2,578 | 2,464 | 2,952 | 2,760 | 2,797 | 2,515 | 2,761 | 2,718 |
| 東元町 | 9,911 | 4,960 | 4,951 | 171 | 171 | 194 | 178 | 170 | 156 | 171 | 147 |
| 一丁目 | 3,678 | 1,843 | 1,835 | 52 | 53 | 84 | 65 | 52 | 47 | 58 | 52 |
| 二丁目 | 2,745 | 1,372 | 1,373 | 62 | 58 | 50 | 44 | 53 | 44 | 43 | 43 |
| 三丁目 | 2,163 | 1,099 | 1,064 | 35 | 32 | 37 | 44 | 37 | 38 | 42 | 29 |
| 四丁目 | 1,325 | 646 | 679 | 22 | 28 | 23 | 25 | 28 | 27 | 28 | 23 |
| 西元町 | 4,231 | 2,121 | 2,110 | 76 | 61 | 94 | 88 | 120 | 107 | 102 | 98 |
| 一丁目 | 604 | 297 | 307 | 7 | 10 | 14 | 7 | 14 | 15 | 20 | 20 |
| 二丁目 | 1,743 | 877 | 866 | 36 | 17 | 41 | 43 | 61 | 64 | 47 | 48 |
| 三丁目 | 1,517 | 761 | 756 | 30 | 30 | 30 | 32 | 35 | 22 | 27 | 26 |
| 四丁目 | 367 | 186 | 181 | 3 | 4 | 9 | 6 | 10 | 6 | 8 | 4 |
| 南町 | 7,116 | 3,330 | 3,786 | 94 | 94 | 98 | 105 | 90 | 91 | 87 | 97 |
| 一丁目 | 1,349 | 648 | 701 | 22 | 33 | 39 | 39 | 32 | 30 | 24 | 27 |
| 二丁目 | 2,382 | 1,095 | 1,287 | 23 | 24 | 27 | 24 | 29 | 22 | 24 | 28 |
| 三丁目 | 3,385 | 1,587 | 1,798 | 49 | 37 | 32 | 42 | 29 | 39 | 39 | 42 |
| 泉町 | 9,494 | 4,539 | 4,955 | 170 | 181 | 255 | 223 | 275 | 242 | 243 | 219 |
| 一丁目 | 1,446 | 718 | 728 | 14 | 24 | 28 | 26 | 34 | 28 | 34 | 30 |
| 二丁目 | 4,931 | 2,289 | 2,642 | 108 | 89 | 170 | 155 | 187 | 171 | 153 | 137 |
| 三丁目 | 3,117 | 1,532 | 1,585 | 48 | 68 | 57 | 42 | 54 | 43 | 56 | 52 |
| 本町 | 6,851 | 3,223 | 3,628 | 128 | 127 | 116 | 93 | 108 | 96 | 102 | 159 |
| 一丁目 | 148 | 74 | 74 | 2 | 3 | 0 | 3 | 1 | 0 | 0 | 0 |
| 二丁目 | 2,659 | 1,271 | 1,388 | 56 | 63 | 49 | 31 | 43 | 31 | 35 | 66 |
| 三丁目 | 1,890 | 908 | 982 | 32 | 25 | 33 | 28 | 35 | 26 | 29 | 33 |
| 四丁目 | 2,154 | 970 | 1,184 | 38 | 36 | 34 | 31 | 29 | 39 | 38 | 60 |
| 本多 | 9,178 | 4,636 | 4,542 | 152 | 134 | 185 | 159 | 166 | 153 | 163 | 151 |
| 一丁目 | 1,345 | 678 | 667 | 25 | 17 | 26 | 22 | 27 | 18 | 24 | 20 |
| 二丁目 | 2,059 | 1,073 | 986 | 23 | 26 | 35 | 30 | 34 | 33 | 31 | 24 |
| 三丁目 | 2,039 | 1,004 | 1,035 | 41 | 37 | 48 | 40 | 34 | 40 | 44 | 40 |
| 四丁目 | 1,697 | 851 | 846 | 33 | 27 | 40 | 25 | 36 | 28 | 23 | 33 |
| 五丁目 | 2,038 | 1,030 | 1,008 | 30 | 27 | 36 | 42 | 35 | 34 | 41 | 34 |
| 東恋ヶ窪 | 14,679 | 7,346 | 7,333 | 375 | 358 | 388 | 372 | 354 | 300 | 376 | 342 |
| 一丁目 | 1,489 | 745 | 744 | 119 | 124 | 95 | 87 | 38 | 24 | 14 | 14 |
| 二丁目 | 2,526 | 1,253 | 1,273 | 57 | 41 | 68 | 34 | 43 | 48 | 63 | 49 |
| 三丁目 | 4,389 | 2,220 | 2,169 | 77 | 73 | 78 | 112 | 128 | 105 | 146 | 157 |
| 四丁目 | 3,137 | 1,548 | 1,589 | 61 | 63 | 79 | 66 | 74 | 62 | 72 | 52 |
| 五丁目 | 1,269 | 647 | 622 | 18 | 21 | 28 | 29 | 29 | 23 | 46 | 25 |
| 六丁目 | 1,869 | 933 | 936 | 43 | 36 | 40 | 44 | 42 | 38 | 35 | 45 |
| 西恋ヶ窪 | 6,245 | 3,173 | 3,072 | 147 | 116 | 124 | 134 | 92 | 92 | 118 | 98 |
| 一丁目 | 2,290 | 1,158 | 1,132 | 56 | 48 | 40 | 52 | 32 | 32 | 31 | 36 |
| 二丁目 | 835 | 413 | 422 | 19 | 14 | 15 | 15 | 13 | 10 | 14 | 15 |
| 三丁目 | 1,814 | 930 | 884 | 52 | 37 | 49 | 34 | 20 | 26 | 30 | 21 |
| 四丁目 | 1,306 | 672 | 634 | 20 | 17 | 20 | 33 | 27 | 24 | 43 | 26 |
| 東戸倉 | 3,887 | 1,884 | 2,003 | 85 | 69 | 81 | 85 | 103 | 91 | 95 | 88 |
| 一丁目 | 1,717 | 848 | 869 | 34 | 31 | 32 | 27 | 43 | 34 | 43 | 38 |
| 二丁目 | 2,170 | 1,036 | 1,134 | 51 | 38 | 49 | 58 | 60 | 57 | 52 | 50 |

(注)平成24年7月9日の住民基本台帳法改正により、住民基本台帳に外国人も含まれています。

男女別、年齢(5歳階級)別人口

つづき

(令和6年1月1日現在)

| 町丁目別 | 総数 | 男 | 女 | 0~4 | | 5~9 | | 10~14 | | 15~19 | |
|------|--------|-------|-------|-----|-----|-----|-----|-------|-----|-------|-----|
| | | | | 男 | 女 | 男 | 女 | 男 | 女 | 男 | 女 |
| 戸倉 | 8,306 | 4,034 | 4,272 | 154 | 165 | 187 | 197 | 200 | 147 | 195 | 186 |
| 一丁目 | 1,873 | 904 | 969 | 23 | 23 | 41 | 25 | 34 | 30 | 59 | 34 |
| 二丁目 | 1,753 | 849 | 904 | 34 | 33 | 33 | 41 | 34 | 36 | 42 | 39 |
| 三丁目 | 2,163 | 1,062 | 1,101 | 55 | 47 | 54 | 52 | 68 | 44 | 43 | 49 |
| 四丁目 | 2,517 | 1,219 | 1,298 | 42 | 62 | 59 | 79 | 64 | 37 | 51 | 64 |
| 日吉町 | 8,401 | 4,089 | 4,312 | 178 | 205 | 172 | 164 | 149 | 147 | 147 | 198 |
| 一丁目 | 2,348 | 1,150 | 1,198 | 41 | 50 | 38 | 49 | 50 | 37 | 39 | 62 |
| 二丁目 | 2,499 | 1,238 | 1,261 | 51 | 62 | 62 | 36 | 36 | 44 | 48 | 46 |
| 三丁目 | 2,098 | 993 | 1,105 | 56 | 61 | 43 | 50 | 30 | 37 | 35 | 50 |
| 四丁目 | 1,456 | 708 | 748 | 30 | 32 | 29 | 29 | 33 | 29 | 25 | 40 |
| 内藤 | 5,085 | 2,464 | 2,621 | 126 | 115 | 127 | 125 | 114 | 102 | 96 | 111 |
| 一丁目 | 2,305 | 1,134 | 1,171 | 59 | 52 | 63 | 56 | 64 | 50 | 50 | 42 |
| 二丁目 | 2,780 | 1,330 | 1,450 | 67 | 63 | 64 | 69 | 50 | 52 | 46 | 69 |
| 富士本 | 4,781 | 2,319 | 2,462 | 92 | 81 | 119 | 116 | 96 | 96 | 95 | 102 |
| 一丁目 | 2,350 | 1,140 | 1,210 | 35 | 30 | 39 | 48 | 37 | 37 | 40 | 43 |
| 二丁目 | 1,049 | 501 | 548 | 31 | 32 | 29 | 37 | 24 | 25 | 17 | 25 |
| 三丁目 | 1,382 | 678 | 704 | 26 | 19 | 51 | 31 | 35 | 34 | 38 | 34 |
| 新町 | 3,737 | 1,856 | 1,881 | 82 | 98 | 116 | 93 | 104 | 80 | 119 | 102 |
| 一丁目 | 1,142 | 564 | 578 | 31 | 41 | 44 | 31 | 32 | 34 | 35 | 35 |
| 二丁目 | 1,176 | 586 | 590 | 30 | 21 | 30 | 24 | 26 | 12 | 24 | 30 |
| 三丁目 | 1,419 | 706 | 713 | 21 | 36 | 42 | 38 | 46 | 34 | 60 | 37 |
| 並木町 | 3,213 | 1,605 | 1,608 | 52 | 52 | 103 | 91 | 113 | 81 | 106 | 84 |
| 一丁目 | 1,547 | 775 | 772 | 21 | 26 | 36 | 38 | 49 | 30 | 52 | 38 |
| 二丁目 | 666 | 341 | 325 | 14 | 10 | 31 | 18 | 32 | 20 | 30 | 22 |
| 三丁目 | 1,000 | 489 | 511 | 17 | 16 | 36 | 35 | 32 | 31 | 24 | 24 |
| 北町 | 3,643 | 1,805 | 1,838 | 64 | 68 | 103 | 77 | 82 | 80 | 90 | 82 |
| 一丁目 | 716 | 355 | 361 | 12 | 8 | 22 | 11 | 16 | 10 | 11 | 23 |
| 二丁目 | 519 | 267 | 252 | 10 | 17 | 20 | 10 | 13 | 10 | 9 | 9 |
| 三丁目 | 562 | 281 | 281 | 8 | 5 | 5 | 7 | 8 | 12 | 21 | 18 |
| 四丁目 | 983 | 480 | 503 | 12 | 13 | 30 | 31 | 28 | 32 | 25 | 15 |
| 五丁目 | 863 | 422 | 441 | 22 | 25 | 26 | 18 | 17 | 16 | 24 | 17 |
| 光町 | 6,496 | 3,199 | 3,297 | 132 | 121 | 184 | 148 | 137 | 152 | 134 | 145 |
| 一丁目 | 3,453 | 1,671 | 1,782 | 92 | 81 | 98 | 81 | 60 | 77 | 56 | 80 |
| 二丁目 | 1,437 | 749 | 688 | 18 | 18 | 28 | 24 | 23 | 23 | 33 | 22 |
| 三丁目 | 1,606 | 779 | 827 | 22 | 22 | 58 | 43 | 54 | 52 | 45 | 43 |
| 高木町 | 3,187 | 1,539 | 1,648 | 70 | 56 | 77 | 85 | 106 | 83 | 71 | 82 |
| 一丁目 | 1,183 | 571 | 612 | 36 | 24 | 31 | 40 | 36 | 34 | 19 | 22 |
| 二丁目 | 948 | 458 | 490 | 7 | 9 | 22 | 22 | 35 | 26 | 24 | 30 |
| 三丁目 | 1,056 | 510 | 546 | 27 | 23 | 24 | 23 | 35 | 23 | 28 | 30 |
| 西町 | 10,321 | 5,035 | 5,286 | 230 | 192 | 229 | 227 | 218 | 219 | 251 | 227 |
| 一丁目 | 2,804 | 1,374 | 1,430 | 85 | 73 | 64 | 62 | 47 | 58 | 41 | 41 |
| 二丁目 | 2,330 | 1,143 | 1,187 | 38 | 40 | 55 | 54 | 49 | 60 | 54 | 56 |
| 三丁目 | 1,790 | 895 | 895 | 47 | 31 | 44 | 48 | 54 | 35 | 54 | 46 |
| 四丁目 | 1,668 | 802 | 866 | 38 | 24 | 36 | 34 | 30 | 22 | 34 | 25 |
| 五丁目 | 1,729 | 821 | 908 | 22 | 24 | 30 | 29 | 38 | 44 | 68 | 59 |

次ページへつづく

(つづき) 住民基本台帳による町丁目別,

つづき

| 町丁目別 | 20～24 | | 25～29 | | 30～34 | | 35～39 | | 40～44 | | 45～49 | |
|-----------|--------------|--------------|--------------|--------------|--------------|--------------|--------------|--------------|--------------|--------------|--------------|--------------|
| | 男 | 女 | 男 | 女 | 男 | 女 | 男 | 女 | 男 | 女 | 男 | 女 |
| 総数 | 3,608 | 3,785 | 4,232 | 4,187 | 4,132 | 3,965 | 4,635 | 4,255 | 4,380 | 4,286 | 4,915 | 4,822 |
| 東元町 | 300 | 292 | 406 | 390 | 368 | 343 | 385 | 303 | 356 | 336 | 409 | 330 |
| 一丁目 | 118 | 109 | 152 | 126 | 129 | 117 | 151 | 102 | 107 | 118 | 139 | 115 |
| 二丁目 | 77 | 78 | 126 | 125 | 117 | 122 | 105 | 81 | 107 | 83 | 123 | 108 |
| 三丁目 | 76 | 70 | 92 | 97 | 85 | 66 | 78 | 75 | 87 | 89 | 93 | 63 |
| 四丁目 | 29 | 35 | 36 | 42 | 37 | 38 | 51 | 45 | 55 | 46 | 54 | 44 |
| 西元町 | 130 | 94 | 124 | 136 | 103 | 104 | 118 | 118 | 133 | 119 | 174 | 167 |
| 一丁目 | 25 | 18 | 8 | 11 | 6 | 11 | 10 | 7 | 18 | 15 | 20 | 29 |
| 二丁目 | 51 | 41 | 57 | 59 | 40 | 43 | 55 | 51 | 57 | 62 | 92 | 79 |
| 三丁目 | 40 | 28 | 53 | 56 | 53 | 45 | 49 | 47 | 47 | 36 | 52 | 49 |
| 四丁目 | 14 | 7 | 6 | 10 | 4 | 5 | 4 | 13 | 11 | 6 | 10 | 10 |
| 南町 | 240 | 308 | 341 | 432 | 275 | 270 | 282 | 250 | 232 | 236 | 270 | 250 |
| 一丁目 | 39 | 61 | 42 | 44 | 32 | 31 | 52 | 48 | 54 | 56 | 55 | 58 |
| 二丁目 | 73 | 118 | 128 | 154 | 104 | 91 | 84 | 84 | 69 | 85 | 92 | 79 |
| 三丁目 | 128 | 129 | 171 | 234 | 139 | 148 | 146 | 118 | 109 | 95 | 123 | 113 |
| 泉町 | 257 | 232 | 246 | 227 | 232 | 216 | 302 | 292 | 321 | 347 | 388 | 432 |
| 一丁目 | 37 | 40 | 56 | 47 | 44 | 40 | 55 | 44 | 54 | 44 | 51 | 54 |
| 二丁目 | 127 | 112 | 61 | 74 | 79 | 95 | 129 | 154 | 171 | 211 | 229 | 274 |
| 三丁目 | 93 | 80 | 129 | 106 | 109 | 81 | 118 | 94 | 96 | 92 | 108 | 104 |
| 本町 | 165 | 359 | 299 | 359 | 303 | 302 | 299 | 275 | 234 | 255 | 274 | 258 |
| 一丁目 | 3 | 6 | 14 | 5 | 7 | 11 | 7 | 7 | 9 | 4 | 7 | 4 |
| 二丁目 | 71 | 133 | 113 | 160 | 124 | 127 | 140 | 110 | 96 | 93 | 96 | 103 |
| 三丁目 | 38 | 76 | 86 | 102 | 103 | 84 | 76 | 78 | 83 | 92 | 80 | 75 |
| 四丁目 | 53 | 144 | 86 | 92 | 69 | 80 | 76 | 80 | 46 | 66 | 91 | 76 |
| 本多 | 343 | 299 | 503 | 415 | 398 | 342 | 349 | 308 | 336 | 283 | 352 | 320 |
| 一丁目 | 46 | 45 | 80 | 86 | 79 | 85 | 46 | 51 | 59 | 51 | 67 | 54 |
| 二丁目 | 100 | 74 | 163 | 111 | 93 | 89 | 104 | 82 | 81 | 67 | 74 | 66 |
| 三丁目 | 66 | 55 | 63 | 59 | 69 | 56 | 61 | 60 | 66 | 58 | 78 | 74 |
| 四丁目 | 48 | 46 | 84 | 59 | 61 | 56 | 59 | 46 | 55 | 44 | 60 | 58 |
| 五丁目 | 83 | 79 | 113 | 100 | 96 | 56 | 79 | 69 | 75 | 63 | 73 | 68 |
| 東恋ヶ窪 | 384 | 397 | 419 | 397 | 470 | 415 | 576 | 548 | 556 | 547 | 608 | 643 |
| 一丁目 | 14 | 7 | 7 | 9 | 59 | 76 | 133 | 157 | 104 | 101 | 66 | 52 |
| 二丁目 | 66 | 90 | 89 | 101 | 88 | 70 | 82 | 74 | 85 | 91 | 94 | 94 |
| 三丁目 | 140 | 121 | 127 | 104 | 140 | 124 | 128 | 105 | 116 | 139 | 215 | 220 |
| 四丁目 | 92 | 93 | 101 | 104 | 81 | 69 | 122 | 107 | 136 | 127 | 121 | 144 |
| 五丁目 | 36 | 41 | 50 | 45 | 48 | 32 | 40 | 44 | 45 | 38 | 51 | 59 |
| 六丁目 | 36 | 45 | 45 | 34 | 54 | 44 | 71 | 61 | 70 | 51 | 61 | 74 |
| 西恋ヶ窪 | 171 | 182 | 241 | 204 | 261 | 225 | 253 | 191 | 222 | 168 | 207 | 210 |
| 一丁目 | 51 | 71 | 81 | 74 | 104 | 83 | 94 | 70 | 89 | 70 | 76 | 64 |
| 二丁目 | 34 | 17 | 29 | 31 | 34 | 30 | 30 | 24 | 24 | 25 | 23 | 25 |
| 三丁目 | 42 | 46 | 87 | 76 | 87 | 83 | 86 | 62 | 66 | 45 | 61 | 65 |
| 四丁目 | 44 | 48 | 44 | 23 | 36 | 29 | 43 | 35 | 43 | 28 | 47 | 56 |
| 東戸倉 | 106 | 134 | 121 | 117 | 122 | 129 | 125 | 122 | 125 | 127 | 160 | 141 |
| 一丁目 | 49 | 64 | 54 | 53 | 61 | 61 | 46 | 49 | 59 | 48 | 67 | 61 |
| 二丁目 | 57 | 70 | 67 | 64 | 61 | 68 | 79 | 73 | 66 | 79 | 93 | 80 |

男女別、年齢(5歳階級)別人口

つづき

(令和6年1月1日現在)

| 町丁目別 | 20～24 | | 25～29 | | 30～34 | | 35～39 | | 40～44 | | 45～49 | |
|------|-------|-----|-------|-----|-------|-----|-------|-----|-------|-----|-------|-----|
| | 男 | 女 | 男 | 女 | 男 | 女 | 男 | 女 | 男 | 女 | 男 | 女 |
| 戸倉 | 213 | 221 | 232 | 204 | 226 | 249 | 279 | 264 | 267 | 279 | 272 | 298 |
| 一丁目 | 49 | 69 | 85 | 71 | 64 | 52 | 53 | 58 | 54 | 61 | 54 | 57 |
| 二丁目 | 42 | 33 | 50 | 41 | 47 | 63 | 60 | 49 | 63 | 60 | 66 | 70 |
| 三丁目 | 52 | 55 | 40 | 48 | 64 | 75 | 77 | 70 | 72 | 66 | 68 | 79 |
| 四丁目 | 70 | 64 | 57 | 44 | 51 | 59 | 89 | 87 | 78 | 92 | 84 | 92 |
| 日吉町 | 252 | 260 | 290 | 323 | 284 | 254 | 338 | 319 | 283 | 268 | 297 | 263 |
| 一丁目 | 83 | 84 | 86 | 96 | 70 | 64 | 110 | 92 | 79 | 74 | 85 | 66 |
| 二丁目 | 69 | 61 | 97 | 101 | 95 | 81 | 99 | 94 | 86 | 96 | 92 | 77 |
| 三丁目 | 53 | 64 | 62 | 67 | 64 | 76 | 85 | 85 | 75 | 64 | 76 | 63 |
| 四丁目 | 47 | 51 | 45 | 59 | 55 | 33 | 44 | 48 | 43 | 34 | 44 | 57 |
| 内藤 | 138 | 135 | 160 | 149 | 174 | 192 | 195 | 170 | 165 | 169 | 182 | 186 |
| 一丁目 | 48 | 58 | 70 | 68 | 90 | 95 | 99 | 76 | 81 | 88 | 80 | 83 |
| 二丁目 | 90 | 77 | 90 | 81 | 84 | 97 | 96 | 94 | 84 | 81 | 102 | 103 |
| 富士本 | 106 | 100 | 127 | 106 | 100 | 110 | 150 | 144 | 163 | 168 | 184 | 159 |
| 一丁目 | 51 | 61 | 76 | 61 | 63 | 56 | 79 | 71 | 73 | 75 | 88 | 69 |
| 二丁目 | 18 | 18 | 32 | 25 | 17 | 22 | 37 | 38 | 35 | 39 | 50 | 43 |
| 三丁目 | 37 | 21 | 19 | 20 | 20 | 32 | 34 | 35 | 55 | 54 | 46 | 47 |
| 新町 | 101 | 87 | 64 | 54 | 80 | 97 | 120 | 130 | 118 | 101 | 144 | 163 |
| 一丁目 | 30 | 35 | 20 | 16 | 32 | 30 | 35 | 44 | 40 | 35 | 41 | 55 |
| 二丁目 | 31 | 19 | 21 | 19 | 20 | 34 | 43 | 37 | 26 | 25 | 40 | 38 |
| 三丁目 | 40 | 33 | 23 | 19 | 28 | 33 | 42 | 49 | 52 | 41 | 63 | 70 |
| 並木町 | 86 | 81 | 56 | 75 | 66 | 72 | 106 | 98 | 101 | 109 | 123 | 126 |
| 一丁目 | 35 | 42 | 35 | 43 | 38 | 42 | 57 | 43 | 52 | 50 | 48 | 51 |
| 二丁目 | 17 | 11 | 9 | 17 | 11 | 17 | 21 | 21 | 20 | 26 | 28 | 27 |
| 三丁目 | 34 | 28 | 12 | 15 | 17 | 13 | 28 | 34 | 29 | 33 | 47 | 48 |
| 北町 | 110 | 118 | 84 | 84 | 94 | 89 | 110 | 97 | 108 | 109 | 120 | 129 |
| 一丁目 | 23 | 27 | 14 | 16 | 18 | 19 | 23 | 16 | 17 | 17 | 25 | 25 |
| 二丁目 | 15 | 21 | 9 | 11 | 25 | 21 | 22 | 16 | 11 | 14 | 18 | 15 |
| 三丁目 | 26 | 18 | 17 | 11 | 7 | 10 | 12 | 11 | 14 | 11 | 19 | 21 |
| 四丁目 | 19 | 28 | 24 | 15 | 16 | 18 | 25 | 23 | 37 | 38 | 33 | 40 |
| 五丁目 | 27 | 24 | 20 | 31 | 28 | 21 | 28 | 31 | 29 | 29 | 25 | 28 |
| 光町 | 171 | 165 | 214 | 207 | 230 | 192 | 239 | 251 | 236 | 224 | 284 | 246 |
| 一丁目 | 76 | 81 | 117 | 117 | 137 | 106 | 135 | 159 | 136 | 126 | 152 | 141 |
| 二丁目 | 49 | 43 | 72 | 65 | 55 | 48 | 54 | 43 | 45 | 36 | 66 | 43 |
| 三丁目 | 46 | 41 | 25 | 25 | 38 | 38 | 50 | 49 | 55 | 62 | 66 | 62 |
| 高木町 | 66 | 83 | 67 | 76 | 68 | 76 | 83 | 74 | 99 | 119 | 117 | 131 |
| 一丁目 | 23 | 24 | 29 | 27 | 21 | 30 | 37 | 32 | 34 | 44 | 30 | 46 |
| 二丁目 | 24 | 38 | 22 | 21 | 15 | 16 | 18 | 16 | 27 | 32 | 49 | 45 |
| 三丁目 | 19 | 21 | 16 | 28 | 32 | 30 | 28 | 26 | 38 | 43 | 38 | 40 |
| 西町 | 269 | 238 | 238 | 232 | 278 | 288 | 326 | 301 | 325 | 322 | 350 | 370 |
| 一丁目 | 66 | 44 | 68 | 64 | 105 | 107 | 126 | 103 | 93 | 92 | 76 | 81 |
| 二丁目 | 76 | 55 | 49 | 72 | 60 | 67 | 71 | 53 | 74 | 75 | 86 | 79 |
| 三丁目 | 44 | 45 | 47 | 32 | 42 | 43 | 51 | 66 | 57 | 56 | 70 | 73 |
| 四丁目 | 27 | 40 | 32 | 27 | 36 | 33 | 42 | 42 | 59 | 51 | 47 | 59 |
| 五丁目 | 56 | 54 | 42 | 37 | 35 | 38 | 36 | 37 | 42 | 48 | 71 | 78 |

次ページへつづく

(つづき) 住民基本台帳による町丁目別,

つづき

| 町丁目別 | 50～54 | | 55～59 | | 60～64 | | 65～69 | | 70～74 | | 75～79 | |
|-----------|--------------|--------------|--------------|--------------|--------------|--------------|--------------|--------------|--------------|--------------|--------------|--------------|
| | 男 | 女 | 男 | 女 | 男 | 女 | 男 | 女 | 男 | 女 | 男 | 女 |
| 総数 | 5,029 | 5,216 | 4,769 | 4,654 | 4,053 | 3,839 | 3,070 | 3,070 | 2,903 | 3,320 | 2,498 | 3,208 |
| 東元町 | 356 | 339 | 331 | 332 | 313 | 278 | 240 | 262 | 237 | 277 | 229 | 253 |
| 一丁目 | 127 | 124 | 117 | 113 | 117 | 125 | 100 | 99 | 95 | 104 | 99 | 114 |
| 二丁目 | 90 | 94 | 94 | 111 | 98 | 79 | 57 | 65 | 56 | 86 | 51 | 41 |
| 三丁目 | 79 | 70 | 74 | 66 | 62 | 50 | 57 | 66 | 54 | 44 | 47 | 54 |
| 四丁目 | 60 | 51 | 46 | 42 | 36 | 24 | 26 | 32 | 32 | 43 | 32 | 44 |
| 西元町 | 195 | 198 | 195 | 159 | 129 | 131 | 120 | 108 | 91 | 90 | 81 | 116 |
| 一丁目 | 28 | 41 | 39 | 36 | 24 | 23 | 27 | 17 | 10 | 11 | 13 | 20 |
| 二丁目 | 77 | 75 | 80 | 48 | 41 | 52 | 40 | 37 | 30 | 27 | 27 | 38 |
| 三丁目 | 74 | 68 | 59 | 55 | 48 | 39 | 38 | 43 | 36 | 40 | 33 | 44 |
| 四丁目 | 16 | 14 | 17 | 20 | 16 | 17 | 15 | 11 | 15 | 12 | 8 | 14 |
| 南町 | 231 | 287 | 230 | 255 | 223 | 232 | 178 | 182 | 152 | 193 | 139 | 181 |
| 一丁目 | 51 | 54 | 37 | 50 | 48 | 29 | 33 | 31 | 27 | 31 | 24 | 28 |
| 二丁目 | 66 | 110 | 83 | 74 | 69 | 74 | 57 | 70 | 57 | 68 | 60 | 56 |
| 三丁目 | 114 | 123 | 110 | 131 | 106 | 129 | 88 | 81 | 68 | 94 | 55 | 97 |
| 泉町 | 383 | 455 | 332 | 356 | 286 | 283 | 191 | 253 | 216 | 239 | 184 | 252 |
| 一丁目 | 51 | 61 | 59 | 55 | 50 | 42 | 36 | 40 | 44 | 36 | 32 | 42 |
| 二丁目 | 232 | 275 | 187 | 191 | 144 | 163 | 83 | 110 | 78 | 114 | 52 | 105 |
| 三丁目 | 100 | 119 | 86 | 110 | 92 | 78 | 72 | 103 | 94 | 89 | 100 | 105 |
| 本町 | 239 | 246 | 236 | 227 | 180 | 187 | 150 | 154 | 129 | 146 | 115 | 134 |
| 一丁目 | 6 | 2 | 3 | 5 | 1 | 3 | 2 | 5 | 4 | 6 | 4 | 2 |
| 二丁目 | 99 | 92 | 91 | 75 | 77 | 69 | 37 | 45 | 53 | 63 | 35 | 43 |
| 三丁目 | 50 | 65 | 70 | 70 | 47 | 56 | 60 | 51 | 27 | 26 | 23 | 28 |
| 四丁目 | 84 | 87 | 72 | 77 | 55 | 59 | 51 | 53 | 45 | 51 | 53 | 61 |
| 本多 | 288 | 310 | 305 | 292 | 284 | 277 | 207 | 229 | 211 | 218 | 153 | 200 |
| 一丁目 | 43 | 45 | 45 | 35 | 26 | 30 | 25 | 23 | 22 | 21 | 19 | 28 |
| 二丁目 | 50 | 67 | 71 | 60 | 54 | 50 | 38 | 46 | 49 | 43 | 35 | 41 |
| 三丁目 | 76 | 76 | 51 | 79 | 81 | 67 | 62 | 61 | 55 | 63 | 39 | 54 |
| 四丁目 | 59 | 58 | 64 | 58 | 57 | 55 | 43 | 48 | 44 | 50 | 25 | 40 |
| 五丁目 | 60 | 64 | 74 | 60 | 66 | 75 | 39 | 51 | 41 | 41 | 35 | 37 |
| 東恋ヶ窪 | 663 | 625 | 541 | 506 | 477 | 428 | 335 | 271 | 270 | 316 | 243 | 291 |
| 一丁目 | 35 | 31 | 14 | 16 | 19 | 16 | 13 | 9 | 6 | 7 | 7 | 9 |
| 二丁目 | 98 | 104 | 119 | 107 | 93 | 92 | 61 | 49 | 52 | 54 | 39 | 57 |
| 三丁目 | 260 | 237 | 197 | 176 | 147 | 122 | 104 | 72 | 77 | 74 | 61 | 69 |
| 四丁目 | 138 | 124 | 98 | 104 | 96 | 92 | 70 | 73 | 59 | 93 | 70 | 77 |
| 五丁目 | 54 | 56 | 45 | 42 | 56 | 51 | 39 | 24 | 28 | 29 | 13 | 26 |
| 六丁目 | 78 | 73 | 68 | 61 | 66 | 55 | 48 | 44 | 48 | 59 | 53 | 53 |
| 西恋ヶ窪 | 263 | 274 | 240 | 208 | 201 | 167 | 160 | 138 | 158 | 167 | 114 | 142 |
| 一丁目 | 93 | 98 | 89 | 70 | 89 | 63 | 61 | 51 | 60 | 68 | 41 | 44 |
| 二丁目 | 24 | 30 | 23 | 24 | 16 | 18 | 30 | 27 | 22 | 28 | 24 | 23 |
| 三丁目 | 79 | 77 | 58 | 60 | 54 | 54 | 44 | 34 | 50 | 37 | 27 | 41 |
| 四丁目 | 67 | 69 | 70 | 54 | 42 | 32 | 25 | 26 | 26 | 34 | 22 | 34 |
| 東戸倉 | 160 | 157 | 151 | 149 | 112 | 105 | 72 | 85 | 79 | 105 | 71 | 94 |
| 一丁目 | 89 | 77 | 62 | 66 | 52 | 54 | 35 | 33 | 41 | 41 | 25 | 42 |
| 二丁目 | 71 | 80 | 89 | 83 | 60 | 51 | 37 | 52 | 38 | 64 | 46 | 52 |

男女別、年齢(5歳階級)別人口

つづき

(令和6年1月1日現在)

| 町丁目別 | 50～54 | | 55～59 | | 60～64 | | 65～69 | | 70～74 | | 75～79 | |
|------|-------|-----|-------|-----|-------|-----|-------|-----|-------|-----|-------|-----|
| | 男 | 女 | 男 | 女 | 男 | 女 | 男 | 女 | 男 | 女 | 男 | 女 |
| 戸倉 | 325 | 330 | 291 | 300 | 275 | 281 | 229 | 217 | 224 | 229 | 179 | 244 |
| 一丁目 | 68 | 71 | 68 | 75 | 57 | 69 | 50 | 50 | 55 | 51 | 33 | 48 |
| 二丁目 | 73 | 68 | 62 | 58 | 49 | 52 | 44 | 43 | 44 | 45 | 34 | 55 |
| 三丁目 | 84 | 100 | 65 | 66 | 68 | 74 | 63 | 53 | 51 | 53 | 58 | 61 |
| 四丁目 | 100 | 91 | 96 | 101 | 101 | 86 | 72 | 71 | 74 | 80 | 54 | 80 |
| 日吉町 | 336 | 348 | 327 | 299 | 245 | 256 | 198 | 194 | 186 | 214 | 158 | 191 |
| 一丁目 | 78 | 96 | 101 | 81 | 62 | 66 | 57 | 46 | 55 | 69 | 46 | 46 |
| 二丁目 | 95 | 90 | 84 | 85 | 73 | 75 | 70 | 66 | 58 | 68 | 46 | 60 |
| 三丁目 | 86 | 90 | 84 | 84 | 64 | 72 | 44 | 54 | 39 | 36 | 37 | 47 |
| 四丁目 | 77 | 72 | 58 | 49 | 46 | 43 | 27 | 28 | 34 | 41 | 29 | 38 |
| 内藤 | 160 | 204 | 196 | 186 | 171 | 161 | 120 | 128 | 115 | 135 | 102 | 130 |
| 一丁目 | 74 | 93 | 84 | 81 | 78 | 68 | 47 | 53 | 48 | 56 | 45 | 57 |
| 二丁目 | 86 | 111 | 112 | 105 | 93 | 93 | 73 | 75 | 67 | 79 | 57 | 73 |
| 富士本 | 183 | 209 | 175 | 174 | 155 | 141 | 129 | 120 | 116 | 141 | 105 | 153 |
| 一丁目 | 81 | 97 | 100 | 94 | 77 | 72 | 66 | 63 | 63 | 80 | 59 | 70 |
| 二丁目 | 44 | 48 | 36 | 41 | 32 | 30 | 22 | 17 | 18 | 23 | 11 | 33 |
| 三丁目 | 58 | 64 | 39 | 39 | 46 | 39 | 41 | 40 | 35 | 38 | 35 | 50 |
| 新町 | 155 | 165 | 153 | 119 | 109 | 90 | 82 | 94 | 87 | 99 | 85 | 96 |
| 一丁目 | 45 | 42 | 41 | 33 | 33 | 26 | 22 | 27 | 21 | 24 | 26 | 22 |
| 二丁目 | 41 | 50 | 50 | 37 | 34 | 36 | 33 | 38 | 42 | 43 | 38 | 42 |
| 三丁目 | 69 | 73 | 62 | 49 | 42 | 28 | 27 | 29 | 24 | 32 | 21 | 32 |
| 並木町 | 142 | 149 | 150 | 139 | 96 | 98 | 73 | 70 | 63 | 75 | 54 | 63 |
| 一丁目 | 78 | 76 | 81 | 82 | 53 | 56 | 39 | 33 | 23 | 31 | 31 | 29 |
| 二丁目 | 18 | 28 | 22 | 20 | 21 | 20 | 18 | 14 | 18 | 22 | 8 | 12 |
| 三丁目 | 46 | 45 | 47 | 37 | 22 | 22 | 16 | 23 | 22 | 22 | 15 | 22 |
| 北町 | 167 | 147 | 150 | 156 | 141 | 96 | 85 | 88 | 80 | 109 | 92 | 115 |
| 一丁目 | 32 | 27 | 37 | 34 | 28 | 17 | 15 | 16 | 17 | 14 | 15 | 21 |
| 二丁目 | 22 | 13 | 18 | 17 | 19 | 18 | 16 | 6 | 12 | 22 | 15 | 13 |
| 三丁目 | 38 | 35 | 27 | 28 | 21 | 13 | 17 | 18 | 11 | 17 | 16 | 22 |
| 四丁目 | 46 | 46 | 39 | 36 | 39 | 20 | 19 | 30 | 22 | 27 | 30 | 38 |
| 五丁目 | 29 | 26 | 29 | 41 | 34 | 28 | 18 | 18 | 18 | 29 | 16 | 21 |
| 光町 | 221 | 249 | 240 | 230 | 191 | 210 | 148 | 136 | 158 | 173 | 112 | 148 |
| 一丁目 | 103 | 130 | 131 | 122 | 93 | 118 | 75 | 73 | 80 | 80 | 51 | 72 |
| 二丁目 | 56 | 47 | 59 | 58 | 47 | 36 | 32 | 24 | 38 | 47 | 29 | 31 |
| 三丁目 | 62 | 72 | 50 | 50 | 51 | 56 | 41 | 39 | 40 | 46 | 32 | 45 |
| 高木町 | 150 | 126 | 109 | 124 | 107 | 99 | 70 | 69 | 83 | 90 | 70 | 92 |
| 一丁目 | 53 | 37 | 48 | 55 | 43 | 35 | 31 | 25 | 34 | 37 | 26 | 30 |
| 二丁目 | 46 | 46 | 35 | 36 | 35 | 32 | 18 | 16 | 23 | 23 | 21 | 29 |
| 三丁目 | 51 | 43 | 26 | 33 | 29 | 32 | 21 | 28 | 26 | 30 | 23 | 33 |
| 西町 | 412 | 398 | 417 | 443 | 358 | 319 | 283 | 272 | 248 | 304 | 212 | 313 |
| 一丁目 | 83 | 88 | 95 | 107 | 101 | 88 | 73 | 58 | 81 | 95 | 65 | 87 |
| 二丁目 | 96 | 91 | 103 | 112 | 91 | 82 | 75 | 68 | 42 | 55 | 45 | 51 |
| 三丁目 | 90 | 79 | 74 | 83 | 56 | 45 | 48 | 45 | 32 | 36 | 35 | 46 |
| 四丁目 | 57 | 62 | 78 | 65 | 59 | 54 | 52 | 59 | 50 | 65 | 37 | 67 |
| 五丁目 | 86 | 78 | 67 | 76 | 51 | 50 | 35 | 42 | 43 | 53 | 30 | 62 |

次ページへつづく

(つづき) 住民基本台帳による町丁目別,

つづき

| 町丁目別 | 80～84 | | 85～89 | | 90～94 | | 95～99 | | 100以上 | |
|-----------|--------------|--------------|--------------|--------------|------------|--------------|------------|------------|-----------|-----------|
| | 男 | 女 | 男 | 女 | 男 | 女 | 男 | 女 | 男 | 女 |
| 総数 | 1,849 | 2,805 | 1,292 | 2,126 | 570 | 1,205 | 122 | 350 | 12 | 55 |
| 東元町 | 148 | 231 | 104 | 180 | 58 | 117 | 13 | 29 | 1 | 7 |
| 一丁目 | 64 | 96 | 47 | 82 | 30 | 59 | 4 | 12 | 1 | 3 |
| 二丁目 | 26 | 43 | 21 | 34 | 11 | 24 | 5 | 9 | 0 | 1 |
| 三丁目 | 35 | 57 | 16 | 31 | 11 | 17 | 2 | 4 | 0 | 2 |
| 四丁目 | 23 | 35 | 20 | 33 | 6 | 17 | 2 | 4 | 0 | 1 |
| 西元町 | 69 | 85 | 38 | 80 | 23 | 42 | 6 | 9 | 0 | 0 |
| 一丁目 | 10 | 7 | 3 | 7 | 0 | 1 | 1 | 1 | 0 | 0 |
| 二丁目 | 26 | 32 | 10 | 34 | 7 | 11 | 2 | 5 | 0 | 0 |
| 三丁目 | 24 | 37 | 20 | 32 | 10 | 24 | 3 | 3 | 0 | 0 |
| 四丁目 | 9 | 9 | 5 | 7 | 6 | 6 | 0 | 0 | 0 | 0 |
| 南町 | 83 | 146 | 58 | 94 | 21 | 61 | 5 | 21 | 1 | 1 |
| 一丁目 | 18 | 23 | 15 | 16 | 3 | 7 | 1 | 5 | 0 | 0 |
| 二丁目 | 27 | 60 | 15 | 35 | 6 | 24 | 2 | 7 | 0 | 0 |
| 三丁目 | 38 | 63 | 28 | 43 | 12 | 30 | 2 | 9 | 1 | 1 |
| 泉町 | 120 | 242 | 94 | 156 | 38 | 81 | 5 | 22 | 1 | 5 |
| 一丁目 | 18 | 33 | 13 | 23 | 7 | 15 | 1 | 2 | 0 | 2 |
| 二丁目 | 48 | 111 | 36 | 63 | 14 | 32 | 0 | 6 | 1 | 0 |
| 三丁目 | 54 | 98 | 45 | 70 | 17 | 34 | 4 | 14 | 0 | 3 |
| 本町 | 68 | 124 | 53 | 77 | 21 | 38 | 4 | 11 | 0 | 1 |
| 一丁目 | 2 | 3 | 2 | 3 | 0 | 2 | 0 | 0 | 0 | 0 |
| 二丁目 | 29 | 38 | 17 | 30 | 9 | 12 | 1 | 4 | 0 | 0 |
| 三丁目 | 17 | 32 | 11 | 20 | 7 | 12 | 1 | 3 | 0 | 0 |
| 四丁目 | 20 | 51 | 23 | 24 | 5 | 12 | 2 | 4 | 0 | 1 |
| 本多 | 127 | 185 | 68 | 138 | 32 | 87 | 12 | 38 | 2 | 4 |
| 一丁目 | 9 | 18 | 7 | 8 | 3 | 7 | 0 | 3 | 0 | 0 |
| 二丁目 | 22 | 37 | 9 | 21 | 5 | 11 | 2 | 7 | 0 | 1 |
| 三丁目 | 36 | 39 | 21 | 38 | 8 | 25 | 5 | 12 | 0 | 2 |
| 四丁目 | 31 | 43 | 14 | 43 | 9 | 23 | 4 | 6 | 2 | 0 |
| 五丁目 | 29 | 48 | 17 | 28 | 7 | 21 | 1 | 10 | 0 | 1 |
| 東恋ヶ窪 | 144 | 240 | 99 | 177 | 49 | 122 | 19 | 32 | 0 | 6 |
| 一丁目 | 1 | 3 | 1 | 2 | 0 | 0 | 0 | 0 | 0 | 0 |
| 二丁目 | 24 | 39 | 18 | 38 | 8 | 31 | 6 | 10 | 0 | 0 |
| 三丁目 | 33 | 66 | 31 | 47 | 10 | 35 | 5 | 7 | 0 | 4 |
| 四丁目 | 37 | 60 | 23 | 45 | 15 | 24 | 3 | 8 | 0 | 2 |
| 五丁目 | 10 | 19 | 5 | 12 | 5 | 4 | 1 | 2 | 0 | 0 |
| 六丁目 | 39 | 53 | 21 | 33 | 11 | 28 | 4 | 5 | 0 | 0 |
| 西恋ヶ窪 | 98 | 118 | 68 | 143 | 32 | 69 | 3 | 25 | 0 | 1 |
| 一丁目 | 30 | 43 | 29 | 54 | 11 | 32 | 1 | 9 | 0 | 0 |
| 二丁目 | 19 | 19 | 11 | 28 | 8 | 13 | 1 | 5 | 0 | 1 |
| 三丁目 | 19 | 30 | 13 | 38 | 5 | 14 | 1 | 4 | 0 | 0 |
| 四丁目 | 30 | 26 | 15 | 23 | 8 | 10 | 0 | 7 | 0 | 0 |
| 東戸倉 | 56 | 89 | 36 | 60 | 19 | 44 | 5 | 11 | 0 | 1 |
| 一丁目 | 25 | 45 | 22 | 28 | 8 | 14 | 1 | 3 | 0 | 0 |
| 二丁目 | 31 | 44 | 14 | 32 | 11 | 30 | 4 | 8 | 0 | 1 |

男女別、年齢(5歳階級)別人口

つづき

(令和6年1月1日現在)

| 町丁目別 | 80～84 | | 85～89 | | 90～94 | | 95～99 | | 100以上 | |
|------|-------|-----|-------|-----|-------|-----|-------|----|-------|---|
| | 男 | 女 | 男 | 女 | 男 | 女 | 男 | 女 | 男 | 女 |
| 戸倉 | 137 | 206 | 102 | 144 | 39 | 78 | 7 | 26 | 1 | 7 |
| 一丁目 | 29 | 63 | 24 | 37 | 3 | 19 | 1 | 3 | 0 | 3 |
| 二丁目 | 35 | 47 | 22 | 42 | 12 | 21 | 3 | 8 | 0 | 0 |
| 三丁目 | 33 | 48 | 27 | 29 | 18 | 21 | 1 | 10 | 1 | 1 |
| 四丁目 | 40 | 48 | 29 | 36 | 6 | 17 | 2 | 5 | 0 | 3 |
| 日吉町 | 112 | 171 | 94 | 152 | 35 | 61 | 8 | 21 | 0 | 4 |
| 一丁目 | 31 | 51 | 29 | 50 | 8 | 16 | 2 | 3 | 0 | 0 |
| 二丁目 | 37 | 48 | 27 | 45 | 11 | 19 | 2 | 7 | 0 | 0 |
| 三丁目 | 24 | 45 | 21 | 34 | 12 | 17 | 3 | 6 | 0 | 3 |
| 四丁目 | 20 | 27 | 17 | 23 | 4 | 9 | 1 | 5 | 0 | 1 |
| 内藤 | 64 | 94 | 46 | 67 | 12 | 47 | 1 | 13 | 0 | 2 |
| 一丁目 | 28 | 41 | 18 | 30 | 8 | 17 | 0 | 6 | 0 | 1 |
| 二丁目 | 36 | 53 | 28 | 37 | 4 | 30 | 1 | 7 | 0 | 1 |
| 富士本 | 108 | 151 | 77 | 108 | 35 | 62 | 3 | 17 | 1 | 4 |
| 一丁目 | 55 | 73 | 37 | 63 | 19 | 31 | 2 | 12 | 0 | 4 |
| 二丁目 | 24 | 23 | 17 | 12 | 5 | 15 | 1 | 2 | 1 | 0 |
| 三丁目 | 29 | 55 | 23 | 33 | 11 | 16 | 0 | 3 | 0 | 0 |
| 新町 | 61 | 96 | 51 | 65 | 19 | 36 | 6 | 14 | 0 | 2 |
| 一丁目 | 21 | 24 | 9 | 12 | 4 | 8 | 2 | 4 | 0 | 0 |
| 二丁目 | 20 | 37 | 25 | 21 | 10 | 19 | 2 | 6 | 0 | 2 |
| 三丁目 | 20 | 35 | 17 | 32 | 5 | 9 | 2 | 4 | 0 | 0 |
| 並木町 | 56 | 71 | 39 | 47 | 19 | 22 | 1 | 4 | 0 | 1 |
| 一丁目 | 25 | 30 | 15 | 23 | 7 | 7 | 0 | 1 | 0 | 1 |
| 二丁目 | 11 | 10 | 8 | 3 | 4 | 6 | 0 | 1 | 0 | 0 |
| 三丁目 | 20 | 31 | 16 | 21 | 8 | 9 | 1 | 2 | 0 | 0 |
| 北町 | 58 | 86 | 43 | 62 | 19 | 34 | 4 | 10 | 1 | 2 |
| 一丁目 | 14 | 23 | 11 | 23 | 3 | 9 | 1 | 3 | 1 | 2 |
| 二丁目 | 6 | 9 | 2 | 7 | 5 | 1 | 0 | 2 | 0 | 0 |
| 三丁目 | 9 | 11 | 4 | 7 | 1 | 6 | 0 | 0 | 0 | 0 |
| 四丁目 | 16 | 27 | 14 | 15 | 4 | 7 | 2 | 4 | 0 | 0 |
| 五丁目 | 13 | 16 | 12 | 10 | 6 | 11 | 1 | 1 | 0 | 0 |
| 光町 | 93 | 122 | 51 | 105 | 17 | 60 | 6 | 11 | 1 | 2 |
| 一丁目 | 47 | 54 | 19 | 50 | 10 | 30 | 2 | 4 | 1 | 0 |
| 二丁目 | 23 | 31 | 16 | 28 | 5 | 14 | 1 | 5 | 0 | 2 |
| 三丁目 | 23 | 37 | 16 | 27 | 2 | 16 | 3 | 2 | 0 | 0 |
| 高木町 | 60 | 74 | 39 | 68 | 20 | 30 | 6 | 11 | 1 | 0 |
| 一丁目 | 17 | 26 | 17 | 29 | 4 | 11 | 2 | 4 | 0 | 0 |
| 二丁目 | 18 | 18 | 9 | 20 | 6 | 11 | 4 | 4 | 0 | 0 |
| 三丁目 | 25 | 30 | 13 | 19 | 10 | 8 | 0 | 3 | 1 | 0 |
| 西町 | 187 | 274 | 132 | 203 | 62 | 114 | 8 | 25 | 2 | 5 |
| 一丁目 | 46 | 67 | 35 | 77 | 20 | 24 | 3 | 9 | 1 | 5 |
| 二丁目 | 37 | 51 | 26 | 30 | 15 | 30 | 0 | 6 | 1 | 0 |
| 三丁目 | 21 | 34 | 19 | 31 | 8 | 20 | 2 | 1 | 0 | 0 |
| 四丁目 | 42 | 65 | 27 | 36 | 17 | 30 | 2 | 6 | 0 | 0 |
| 五丁目 | 41 | 57 | 25 | 29 | 2 | 10 | 1 | 3 | 0 | 0 |

資料:市民生活部市民課

6 住民基本台帳による年齢(3区分)別人口の推移

(各年1月1日現在)

| 年次 | 総数 | | 年少人口 (0～14歳) | | 生産年齢人口 (15～64歳) | | 老年人口 (65歳以上) | |
|-------|---------|--------|-----------------|--------|--------------------|--------|-----------------|--------|
| | 人口 | 構成比(%) | 人口 | 構成比(%) | 人口 | 構成比(%) | 人口 | 構成比(%) |
| 平成24年 | 115,354 | 100.0 | 14,089 | 12.2 | 78,439 | 68.0 | 22,826 | 19.8 |
| 25 | 118,035 | 100.0 | 14,386 | 12.2 | 79,763 | 67.6 | 23,886 | 20.2 |
| 26 | 118,697 | 100.0 | 14,541 | 12.3 | 79,521 | 66.9 | 24,635 | 20.8 |
| 27 | 119,379 | 100.0 | 14,491 | 12.1 | 79,431 | 66.6 | 25,457 | 21.3 |
| 28 | 119,940 | 100.0 | 14,587 | 12.2 | 79,405 | 66.2 | 25,948 | 21.6 |
| 29 | 120,656 | 100.0 | 14,716 | 12.2 | 79,541 | 65.9 | 26,399 | 21.9 |
| 30 | 121,673 | 100.0 | 14,843 | 12.2 | 80,119 | 65.8 | 26,711 | 22.0 |
| 31 | 123,689 | 100.0 | 15,160 | 12.3 | 81,502 | 65.8 | 27,027 | 21.9 |
| 令和2年 | 125,170 | 100.0 | 15,413 | 12.3 | 82,400 | 65.8 | 27,357 | 21.9 |
| 3 | 126,862 | 100.0 | 15,724 | 12.4 | 83,391 | 65.7 | 27,747 | 21.9 |
| 4 | 127,792 | 100.0 | 15,940 | 12.5 | 83,879 | 65.6 | 27,973 | 21.9 |
| 5 | 128,238 | 100.0 | 16,031 | 12.5 | 84,099 | 65.6 | 28,108 | 21.9 |
| 6 | 128,762 | 100.0 | 16,066 | 12.5 | 84,241 | 65.4 | 28,455 | 22.1 |

(注)平成24年7月9日の住民基本台帳法改正により、住民基本台帳に外国人も含まれます。 資料:市民生活部市民課

7 国籍別人数

(各年1月1日現在)

| 年次 | 総数 | 朝鮮・韓国 | 中国 | フィリピン | アメリカ | ブラジル | マレーシア | タイ | イギリス | ベトナム | オーストラリア | その他 |
|-------|-------|-------|-------|-------|------|------|-------|----|------|------|---------|-----|
| 平成24年 | 1,667 | 439 | 726 | 114 | 77 | 16 | 18 | 18 | 23 | 24 | 13 | 199 |
| 25 | 1,635 | 413 | 749 | 102 | 84 | 19 | 16 | 13 | 23 | 22 | 12 | 182 |
| 26 | 1,675 | 416 | 745 | 105 | 70 | 19 | 16 | 16 | 26 | 49 | 13 | 200 |
| 27 | 1,731 | 412 | 782 | 97 | 68 | 13 | 16 | 19 | 26 | 61 | 10 | 227 |
| 28 | 1,838 | 396 | 754 | 94 | 62 | 14 | 21 | 21 | 22 | 73 | 9 | 372 |
| 29 | 1,910 | 380 | 805 | 97 | 63 | 9 | 23 | 20 | 21 | 84 | 8 | 400 |
| 30 | 2,088 | 396 | 895 | 102 | 64 | 7 | 15 | 18 | 27 | 93 | 9 | 462 |
| 31 | 2,365 | 405 | 1,030 | 111 | 74 | 8 | 17 | 18 | 24 | 109 | 14 | 555 |
| 令和2年 | 2,572 | 423 | 1,173 | 106 | 76 | 11 | 14 | 21 | 22 | 121 | 15 | 590 |
| 3 | 2,567 | 401 | 1,198 | 107 | 78 | 11 | 15 | 24 | 23 | 129 | 14 | 567 |
| 4 | 2,526 | 388 | 1,174 | 110 | 81 | 11 | 20 | 21 | 25 | 129 | 15 | 552 |
| 5 | 2,655 | 424 | 1,163 | 111 | 95 | 15 | 18 | 32 | 29 | 156 | 16 | 596 |
| 6 | 2,786 | 449 | 1,208 | 123 | 99 | 13 | 20 | 34 | 30 | 167 | 15 | 628 |

(注)平成24年までは外国人登録法による登録者数、平成25年は平成24年7月9日の住民基本台帳法改正により住民基本台帳に記載された外国人の人数です。

資料:市民生活部市民課

8 人 口 動 態

| 年・月次 | 増減人口 | 都内及び他府県との移動 | | | 職権処理等 | | | 自然動態 | | | 婚 姻 | 離 婚 |
|---------|-------|-------------|--------|-------|-------|-----|-----|-------|-------|-------|-----|-----|
| | | 社会増減 | 転 入 | 転 出 | 職権増減 | 増 | 減 | 自然増減 | 出 生 | 死 亡 | | |
| 平成24年 | 1,023 | 1,061 | 8,787 | 7,726 | ▲ 93 | 76 | 169 | 55 | 913 | 858 | 649 | 162 |
| 25 | 558 | 549 | 8,267 | 7,718 | ▲ 110 | 64 | 174 | 119 | 988 | 869 | 680 | 148 |
| 26 | 682 | 570 | 8,703 | 8,133 | ▲ 32 | 72 | 104 | 144 | 938 | 794 | 659 | 171 |
| 27 | 559 | 503 | 8,735 | 8,232 | ▲ 121 | 75 | 196 | 177 | 1,067 | 890 | 623 | 135 |
| 28 | 716 | 694 | 8,658 | 7,964 | ▲ 121 | 82 | 203 | 143 | 1,053 | 910 | 605 | 157 |
| 29 | 1,017 | 1,053 | 9,065 | 8,012 | ▲ 33 | 72 | 105 | ▲ 3 | 955 | 958 | 559 | 145 |
| 30 | 2,014 | 2,068 | 10,040 | 7,972 | ▲ 67 | 73 | 140 | 13 | 976 | 963 | 573 | 167 |
| 31(令和元) | 1,481 | 1,542 | 9,598 | 8,056 | ▲ 71 | 66 | 137 | 10 | 1,005 | 995 | 620 | 156 |
| 2 | 1,692 | 1,608 | 8,974 | 7,366 | 111 | 558 | 447 | ▲ 27 | 958 | 985 | 482 | 154 |
| 3 | 930 | 1,134 | 8,638 | 7,504 | ▲ 90 | 359 | 449 | ▲ 114 | 988 | 1,102 | 508 | 126 |
| 4 | 443 | 608 | 8,193 | 7,585 | 61 | 556 | 495 | ▲ 226 | 940 | 1,166 | 524 | 136 |
| 5 | 534 | 781 | 8,157 | 7,376 | 43 | 568 | 525 | ▲ 290 | 889 | 1,179 | 479 | 136 |
| 令和5年1月 | ▲ 70 | ▲ 18 | 484 | 502 | 14 | 49 | 35 | ▲ 66 | 69 | 135 | 33 | 7 |
| 2 | ▲ 43 | ▲ 9 | 568 | 577 | 10 | 38 | 28 | ▲ 44 | 64 | 108 | 28 | 17 |
| 3 | 566 | 560 | 1,723 | 1,163 | 24 | 99 | 75 | ▲ 18 | 71 | 89 | 60 | 20 |
| 4 | 102 | 115 | 917 | 802 | 2 | 69 | 67 | ▲ 15 | 69 | 84 | 20 | 14 |
| 5 | 28 | 64 | 647 | 583 | ▲ 8 | 38 | 46 | ▲ 28 | 73 | 101 | 50 | 6 |
| 6 | ▲ 79 | ▲ 32 | 547 | 579 | ▲ 8 | 38 | 46 | ▲ 39 | 64 | 103 | 33 | 8 |
| 7 | 24 | 11 | 563 | 552 | 11 | 50 | 39 | 2 | 90 | 88 | 27 | 6 |
| 8 | ▲ 9 | 33 | 568 | 535 | ▲ 15 | 43 | 58 | ▲ 27 | 84 | 111 | 54 | 16 |
| 9 | ▲ 72 | ▲ 58 | 457 | 515 | ▲ 6 | 36 | 42 | ▲ 8 | 84 | 92 | 40 | 7 |
| 10 | 56 | 67 | 603 | 536 | 13 | 44 | 31 | ▲ 14 | 71 | 95 | 28 | 10 |
| 11 | ▲ 17 | 3 | 480 | 477 | ▲ 2 | 27 | 29 | ▲ 18 | 74 | 92 | 70 | 14 |
| 12 | 38 | 45 | 600 | 555 | 8 | 37 | 29 | ▲ 15 | 76 | 91 | 36 | 11 |

(注)1. 婚姻・離婚の数値は、当市への戸籍届出件数で、それ以外の数値は、すべて住民基本台帳に基づく。

2. 平成24年7月9日の住民基本台帳法改正により、平成24年8月の数値から住民基本台帳に外国人も含む。

資料: 市民生活部市民課

2) 国勢調査

わが国の人口状況を明らかにするため、大正9年以来ほぼ5年ごとに行われています。大正9年から昭和15年までは、「国勢調査に関する法律」により、昭和22年以降は統計法(昭和22年法律第18号)に基づく指定統計第1号として、また、平成22年調査からは、改正された統計法(平成19年法律第53号)の規定に基づく基幹統計調査として行われました。

○調査期日:10月1日午前零時現在です。

○調査対象:昭和22年までは「現在人口」、昭和25年以降は「常住人口」。

1 国勢調査人口及び世帯数

| 年次地域 | 世帯数 | 人口 | | | 人口密度 (1km ² 当たり) | 対前回人口増減 | |
|------|------------|-------------|------------|------------|--------------------------------|-----------|------|
| | | 総数 | 男 | 女 | | 差 | 率(%) |
| 大正9年 | 801 | 4,618 | 2,332 | 2,286 | 399 | - | - |
| 14 | 1,001 | 5,439 | 2,789 | 2,650 | 470 | 821 | 17.8 |
| 昭和5年 | 1,189 | 6,454 | 3,319 | 3,135 | 557 | 1,015 | 18.7 |
| 10 | 1,311 | 7,242 | 3,717 | 3,525 | 625 | 788 | 12.2 |
| 15 | 1,670 | 9,324 | 4,817 | 4,507 | 805 | 2,082 | 28.7 |
| 22 | 3,459 | 16,375 | 8,355 | 8,020 | 1,414 | 7,051 | 75.6 |
| 25 | 3,871 | 18,945 | 9,578 | 9,367 | 1,652 | 2,570 | 15.7 |
| 30 | 5,350 | 25,755 | 13,568 | 12,187 | 2,271 | 6,810 | 35.9 |
| 35 | 10,072 | 39,098 | 20,553 | 18,545 | 3,463 | 13,343 | 51.8 |
| 40 | 18,658 | 64,645 | 33,959 | 30,686 | 5,694 | 25,547 | 65.3 |
| 45 | 25,440 | 81,259 | 42,314 | 38,945 | 7,128 | 16,614 | 25.7 |
| 50 | 30,101 | 88,159 | 46,033 | 42,126 | 7,733 | 6,900 | 8.5 |
| 55 | 34,154 | 91,010 | 46,979 | 44,031 | 7,983 | 2,851 | 3.2 |
| 60 | 36,467 | 95,467 | 49,112 | 46,355 | 8,374 | 4,457 | 4.9 |
| 平成2年 | 41,426 | 100,982 | 52,283 | 48,699 | 8,796 | 5,515 | 5.8 |
| 7 | 46,335 | 105,786 | 54,307 | 51,479 | 9,215 | 4,804 | 4.8 |
| 12 | 51,102 | 111,404 | 56,666 | 54,738 | 9,704 | 5,618 | 5.3 |
| 17 | 55,135 | 117,604 | 58,889 | 58,715 | 10,244 | 6,200 | 5.6 |
| 22 | 57,775 | 120,650 | 59,967 | 60,683 | 10,510 | 3,046 | 2.6 |
| 27 | 59,130 | 122,742 | 60,274 | 62,468 | 10,711 | 2,092 | 1.7 |
| 令和2年 | 63,962 | 129,242 | 62,985 | 66,257 | 11,278 | 6,500 | 5.3 |
| 東京都 | 7,227,180 | 14,047,594 | 6,898,388 | 7,149,206 | 6,403 | 532,322 | 3.9 |
| 全国 | 55,830,154 | 126,146,099 | 61,349,581 | 64,796,518 | 338 | ▲ 948,646 | 0.7 |

(注)会社の独身寮等の単身者は、50年調査まではまとめて一つの世帯としましたが、55年調査からは一人を一つの世帯としています。

資料:国勢調査

2 年 齡 ・ 男 女 別 人 口

| 年 齢 | 平 成 27 年 | | | 令 和 2 年 | | |
|------------|----------------|---------------|---------------|----------------|---------------|---------------|
| | 総 数 | 男 | 女 | 総 数 | 男 | 女 |
| 総 数 | 122,742 | 60,274 | 62,468 | 129,242 | 62,985 | 66,257 |
| 0～4歳 | 4,646 | 2,419 | 2,227 | 5,063 | 2,605 | 2,458 |
| 0 | 943 | 472 | 471 | 933 | 488 | 445 |
| 1 | 929 | 478 | 451 | 949 | 474 | 475 |
| 2 | 942 | 513 | 429 | 1,055 | 552 | 503 |
| 3 | 897 | 463 | 434 | 1,008 | 513 | 495 |
| 4 | 935 | 493 | 442 | 1,118 | 578 | 540 |
| 5～9歳 | 4,687 | 2,434 | 2,253 | 5,017 | 2,622 | 2,395 |
| 5 | 921 | 496 | 425 | 1,015 | 515 | 500 |
| 6 | 929 | 476 | 453 | 1,007 | 513 | 494 |
| 7 | 972 | 475 | 497 | 1,058 | 568 | 490 |
| 8 | 933 | 495 | 438 | 933 | 491 | 442 |
| 9 | 932 | 492 | 440 | 1,004 | 535 | 469 |
| 10～14歳 | 4,851 | 2,442 | 2,409 | 5,002 | 2,569 | 2,433 |
| 10 | 919 | 477 | 442 | 1,010 | 534 | 476 |
| 11 | 942 | 464 | 478 | 992 | 499 | 493 |
| 12 | 990 | 493 | 497 | 1,030 | 510 | 520 |
| 13 | 1,005 | 528 | 477 | 997 | 510 | 487 |
| 14 | 995 | 480 | 515 | 973 | 516 | 457 |
| 15～19歳 | 6,082 | 3,112 | 2,970 | 5,627 | 2,787 | 2,840 |
| 15 | 1,105 | 564 | 541 | 947 | 489 | 458 |
| 16 | 1,037 | 558 | 479 | 1,003 | 506 | 497 |
| 17 | 1,029 | 540 | 489 | 1,037 | 522 | 515 |
| 18 | 1,285 | 656 | 629 | 1,202 | 597 | 605 |
| 19 | 1,626 | 794 | 832 | 1,438 | 673 | 765 |
| 20～24歳 | 8,398 | 4,096 | 4,302 | 8,277 | 4,065 | 4,212 |
| 20 | 1,737 | 839 | 898 | 1,581 | 756 | 825 |
| 21 | 1,738 | 851 | 887 | 1,626 | 802 | 824 |
| 22 | 1,736 | 820 | 916 | 1,704 | 855 | 849 |
| 23 | 1,621 | 808 | 813 | 1,694 | 838 | 856 |
| 24 | 1,566 | 778 | 788 | 1,672 | 814 | 858 |
| 25～29歳 | 8,050 | 4,173 | 3,877 | 7,920 | 4,024 | 3,896 |
| 25 | 1,621 | 814 | 807 | 1,663 | 824 | 839 |
| 26 | 1,562 | 814 | 748 | 1,592 | 781 | 811 |
| 27 | 1,620 | 838 | 782 | 1,616 | 832 | 784 |
| 28 | 1,679 | 873 | 806 | 1,509 | 757 | 752 |
| 29 | 1,568 | 834 | 734 | 1,540 | 830 | 710 |
| 30～34歳 | 8,243 | 4,346 | 3,897 | 7,982 | 4,127 | 3,855 |
| 30 | 1,648 | 881 | 767 | 1,580 | 787 | 793 |
| 31 | 1,661 | 880 | 781 | 1,522 | 817 | 705 |
| 32 | 1,692 | 881 | 811 | 1,602 | 840 | 762 |
| 33 | 1,592 | 872 | 720 | 1,691 | 860 | 831 |
| 34 | 1,650 | 832 | 818 | 1,587 | 823 | 764 |

次ページへつづく

(つづき) 年 齢 ・

つづき

| 年 齢 | 平 成 27 年 | | | 令 和 2 年 | | |
|--------|----------|-------|-------|---------|-------|-------|
| | 総 数 | 男 | 女 | 総 数 | 男 | 女 |
| 35～39歳 | 8,516 | 4,343 | 4,173 | 8,142 | 4,200 | 3,942 |
| 35 | 1,620 | 814 | 806 | 1,641 | 851 | 790 |
| 36 | 1,635 | 837 | 798 | 1,689 | 889 | 800 |
| 37 | 1,754 | 897 | 857 | 1,601 | 818 | 783 |
| 38 | 1,731 | 871 | 860 | 1,575 | 828 | 747 |
| 39 | 1,776 | 924 | 852 | 1,636 | 814 | 822 |
| 40～44歳 | 9,727 | 4,849 | 4,878 | 8,739 | 4,414 | 4,325 |
| 40 | 1,826 | 932 | 894 | 1,640 | 804 | 836 |
| 41 | 1,992 | 979 | 1,013 | 1,655 | 844 | 811 |
| 42 | 2,025 | 1,019 | 1,006 | 1,804 | 930 | 874 |
| 43 | 1,889 | 915 | 974 | 1,809 | 903 | 906 |
| 44 | 1,995 | 1,004 | 991 | 1,831 | 933 | 898 |
| 45～49歳 | 9,666 | 4,912 | 4,754 | 9,993 | 4,906 | 5,087 |
| 45 | 1,926 | 958 | 968 | 1,952 | 981 | 971 |
| 46 | 2,003 | 1,018 | 985 | 2,033 | 990 | 1,043 |
| 47 | 2,009 | 1,018 | 991 | 2,027 | 1,007 | 1,020 |
| 48 | 2,105 | 1,109 | 996 | 1,953 | 925 | 1,028 |
| 49 | 1,623 | 809 | 814 | 2,028 | 1,003 | 1,025 |
| 50～54歳 | 8,783 | 4,499 | 4,284 | 9,543 | 4,790 | 4,753 |
| 50 | 1,979 | 987 | 992 | 1,944 | 965 | 979 |
| 51 | 1,786 | 922 | 864 | 2,012 | 1,009 | 1,003 |
| 52 | 1,795 | 899 | 896 | 1,930 | 970 | 960 |
| 53 | 1,626 | 870 | 756 | 2,070 | 1,070 | 1,000 |
| 54 | 1,597 | 821 | 776 | 1,587 | 776 | 811 |
| 55～59歳 | 6,957 | 3,538 | 3,419 | 8,544 | 4,326 | 4,218 |
| 55 | 1,530 | 791 | 739 | 1,944 | 966 | 978 |
| 56 | 1,488 | 775 | 713 | 1,709 | 877 | 832 |
| 57 | 1,442 | 739 | 703 | 1,709 | 848 | 861 |
| 58 | 1,269 | 640 | 629 | 1,596 | 835 | 761 |
| 59 | 1,228 | 593 | 635 | 1,586 | 800 | 786 |
| 60～64歳 | 6,244 | 3,120 | 3,124 | 6,664 | 3,363 | 3,301 |
| 60 | 1,236 | 624 | 612 | 1,482 | 751 | 731 |
| 61 | 1,219 | 648 | 571 | 1,449 | 752 | 697 |
| 62 | 1,162 | 567 | 595 | 1,347 | 693 | 654 |
| 63 | 1,300 | 632 | 668 | 1,219 | 617 | 602 |
| 64 | 1,327 | 649 | 678 | 1,167 | 550 | 617 |
| 65～69歳 | 7,063 | 3,279 | 3,784 | 5,922 | 2,936 | 2,986 |
| 65 | 1,390 | 645 | 745 | 1,191 | 596 | 595 |
| 66 | 1,548 | 724 | 824 | 1,144 | 600 | 544 |
| 67 | 1,546 | 719 | 827 | 1,110 | 545 | 565 |
| 68 | 1,635 | 765 | 870 | 1,230 | 603 | 627 |
| 69 | 944 | 426 | 518 | 1,247 | 592 | 655 |

次ページへつづく

男女別人口

つづき

| 年齢 | 平成 27 年 | | | 令和 2 年 | | |
|--------|---------|--------|--------|--------|--------|--------|
| | 総数 | 男 | 女 | 総数 | 男 | 女 |
| 70～74歳 | 5,682 | 2,534 | 3,148 | 6,662 | 3,016 | 3,646 |
| 70 | 1,006 | 481 | 525 | 1,330 | 604 | 726 |
| 71 | 1,186 | 525 | 661 | 1,481 | 676 | 805 |
| 72 | 1,212 | 548 | 664 | 1,467 | 666 | 801 |
| 73 | 1,151 | 495 | 656 | 1,524 | 688 | 836 |
| 74 | 1,127 | 485 | 642 | 860 | 382 | 478 |
| 75～79歳 | 4,900 | 2,085 | 2,815 | 5,274 | 2,291 | 2,983 |
| 75 | 1,011 | 428 | 583 | 934 | 426 | 508 |
| 76 | 862 | 350 | 512 | 1,116 | 484 | 632 |
| 77 | 954 | 421 | 533 | 1,112 | 494 | 618 |
| 78 | 1,035 | 453 | 582 | 1,059 | 442 | 617 |
| 79 | 1,038 | 433 | 605 | 1,053 | 445 | 608 |
| 80～84歳 | 4,180 | 1,728 | 2,452 | 4,256 | 1,704 | 2,552 |
| 80 | 938 | 391 | 547 | 920 | 360 | 560 |
| 81 | 867 | 362 | 505 | 769 | 299 | 470 |
| 82 | 844 | 364 | 480 | 799 | 340 | 459 |
| 83 | 800 | 327 | 473 | 899 | 364 | 535 |
| 84 | 731 | 284 | 447 | 869 | 341 | 528 |
| 85～89歳 | 2,454 | 908 | 1,546 | 3,161 | 1,176 | 1,985 |
| 85 | 670 | 226 | 444 | 784 | 290 | 494 |
| 86 | 516 | 206 | 310 | 693 | 258 | 435 |
| 87 | 489 | 186 | 303 | 601 | 233 | 368 |
| 88 | 415 | 160 | 255 | 563 | 208 | 355 |
| 89 | 364 | 130 | 234 | 520 | 187 | 333 |
| 90～94歳 | 972 | 288 | 684 | 1,507 | 480 | 1,027 |
| 90 | 309 | 116 | 193 | 458 | 135 | 323 |
| 91 | 232 | 68 | 164 | 374 | 123 | 251 |
| 92 | 175 | 44 | 131 | 294 | 103 | 191 |
| 93 | 141 | 34 | 107 | 216 | 65 | 151 |
| 94 | 115 | 26 | 89 | 165 | 54 | 111 |
| 95～99歳 | 239 | 42 | 197 | 338 | 85 | 253 |
| 95 | 96 | 14 | 82 | 115 | 30 | 85 |
| 96 | 42 | 9 | 33 | 86 | 30 | 56 |
| 97 | 47 | 12 | 35 | 57 | 10 | 47 |
| 98 | 34 | 5 | 29 | 44 | 10 | 34 |
| 99 | 20 | 2 | 18 | 36 | 5 | 31 |
| 100歳以上 | 55 | 8 | 47 | 64 | 8 | 56 |
| 不詳 | 2,347 | 1,119 | 1,228 | 5,545 | 2,491 | 3,054 |
| (再掲) | | | | | | |
| 15歳未満 | 14,184 | 7,295 | 6,889 | 15,082 | 7,796 | 7,286 |
| 15～64歳 | 80,666 | 40,988 | 39,678 | 81,431 | 41,002 | 40,429 |
| 65歳以上 | 25,545 | 10,872 | 14,673 | 27,184 | 11,696 | 15,488 |

資料:国勢調査

3 配偶関係, 年齢, 男女別15歳以上人口

| 年齢・男女 | 総数 | 未婚 | 有配偶 | 死別 | 離別 |
|------------|----------------|---------------|---------------|--------------|--------------|
| 総数 | 108,615 | 31,131 | 59,540 | 5,855 | 3,257 |
| 15～19歳 | 5,627 | 5,543 | 9 | - | 1 |
| 20～24 | 8,277 | 6,997 | 185 | 2 | 3 |
| 25～29 | 7,920 | 4,829 | 1,647 | - | 32 |
| 30～34 | 7,982 | 2,920 | 4,028 | 2 | 75 |
| 35～39 | 8,142 | 2,064 | 5,147 | 7 | 147 |
| 40～44 | 8,739 | 1,781 | 6,055 | 13 | 192 |
| 45～49 | 9,993 | 1,887 | 7,014 | 33 | 367 |
| 50～54 | 9,543 | 1,531 | 6,923 | 71 | 414 |
| 55～59 | 8,544 | 1,245 | 6,253 | 121 | 461 |
| 60～64 | 6,664 | 761 | 4,998 | 213 | 394 |
| 65～69 | 5,922 | 535 | 4,416 | 325 | 380 |
| 70～74 | 6,662 | 489 | 4,847 | 654 | 377 |
| 75～79 | 5,274 | 289 | 3,643 | 856 | 189 |
| 80～84 | 4,256 | 125 | 2,537 | 1,168 | 125 |
| 85歳以上 | 5,070 | 135 | 1,838 | 2,390 | 100 |
| 男総数 | 52,698 | 16,455 | 29,450 | 952 | 1,039 |
| 15～19歳 | 2,787 | 2,748 | 4 | - | 1 |
| 20～24 | 4,065 | 3,444 | 70 | 1 | - |
| 25～29 | 4,024 | 2,502 | 670 | - | 8 |
| 30～34 | 4,127 | 1,618 | 1,868 | 1 | 23 |
| 35～39 | 4,200 | 1,213 | 2,392 | 2 | 60 |
| 40～44 | 4,414 | 1,037 | 2,877 | 2 | 56 |
| 45～49 | 4,906 | 1,075 | 3,281 | 9 | 117 |
| 50～54 | 4,790 | 919 | 3,339 | 16 | 137 |
| 55～59 | 4,326 | 735 | 3,111 | 34 | 154 |
| 60～64 | 3,363 | 454 | 2,545 | 54 | 133 |
| 65～69 | 2,936 | 308 | 2,283 | 63 | 131 |
| 70～74 | 3,016 | 253 | 2,415 | 110 | 120 |
| 75～79 | 2,291 | 99 | 1,928 | 141 | 43 |
| 80～84 | 1,704 | 24 | 1,431 | 157 | 38 |
| 85歳以上 | 1,749 | 26 | 1,236 | 362 | 18 |
| 女総数 | 55,917 | 14,676 | 30,090 | 4,903 | 2,218 |
| 15～19歳 | 2,840 | 2,795 | 5 | - | - |
| 20～24 | 4,212 | 3,553 | 115 | 1 | 3 |
| 25～29 | 3,896 | 2,327 | 977 | - | 24 |
| 30～34 | 3,855 | 1,302 | 2,160 | 1 | 52 |
| 35～39 | 3,942 | 851 | 2,755 | 5 | 87 |
| 40～44 | 4,325 | 744 | 3,178 | 11 | 136 |
| 45～49 | 5,087 | 812 | 3,733 | 24 | 250 |
| 50～54 | 4,753 | 612 | 3,584 | 55 | 277 |
| 55～59 | 4,218 | 510 | 3,142 | 87 | 307 |
| 60～64 | 3,301 | 307 | 2,453 | 159 | 261 |
| 65～69 | 2,986 | 227 | 2,133 | 262 | 249 |
| 70～74 | 3,646 | 236 | 2,432 | 544 | 257 |
| 75～79 | 2,983 | 190 | 1,715 | 715 | 146 |
| 80～84 | 2,552 | 101 | 1,106 | 1,011 | 87 |
| 85歳以上 | 3,321 | 109 | 602 | 2,028 | 82 |

(注)総数は配偶関係「不詳」を含む。

資料:令和2年国勢調査

4 年齢別人口、年齢別割合及び平均年齢

| 年次 | 年齢別人口 | | | | 年齢別割合(%) | | | 平均年齢 |
|-------|---------|-----------------|--------------------|-----------------|-----------------|--------------------|-----------------|------|
| | 総数 | 年少人口 (0～14歳) | 生産年齢人口 (15～64歳) | 老年人口 (65歳以上) | 年少人口 (0～14歳) | 生産年齢人口 (15～64歳) | 老年人口 (65歳以上) | |
| 平成12年 | 111,404 | 13,148 | 81,877 | 16,219 | 11.8 | 73.6 | 14.6 | 39.6 |
| 17 | 117,604 | 13,616 | 81,185 | 20,437 | 11.8 | 70.4 | 17.7 | 41.7 |
| 22 | 120,650 | 14,062 | 82,677 | 22,661 | 11.8 | 69.2 | 19.0 | 42.7 |
| 27 | 122,742 | 14,184 | 80,666 | 25,545 | 11.8 | 67.0 | 21.2 | 43.9 |
| 令和2年 | 129,242 | 15,082 | 81,431 | 27,184 | 12.2 | 65.8 | 22.0 | 44.7 |

(注)総数は年齢「不詳」を含む。年齢別割合は、「不詳」を除いて算出。

資料:国勢調査

5 人口集中地区人口・面積及び人口密度

| 年次 | 人口 | 面積 (km ²) | 人口密度 (1km ² 当たり) | 総人口に占める割合(%) | 総面積に占める割合(%) |
|-------|---------|--------------------------|--------------------------------|--------------|--------------|
| 平成12年 | 111,404 | 11.48 | 9,704 | 100.0 | 100.0 |
| 17 | 117,604 | 11.48 | 10,244 | 100.0 | 100.0 |
| 22 | 120,650 | 11.48 | 10,510 | 100.0 | 100.0 |
| 27 | 122,742 | 11.46 | 10,711 | 100.0 | 100.0 |
| 令和2年 | 129,242 | 11.46 | 11,277 | 100.0 | 100.0 |

(注)人口集中地区とは、国勢調査区を基礎単位地域として用い、市区町村の境界内で人口密度の高い調査区(原則として人口密度が1km²当たり約4,000人以上)が隣接した地域の人口が、調査時に5,000人以上となる地域をいう。

資料:国勢調査

6 世帯人員別世帯数及び人員

| 年次 | 一般世帯数 | | | | | | | | 一般世帯人員 | 1世帯当たり人員 |
|-------|--------|---------|--------|-------|-------|-------|-----|------|---------|----------|
| | 総数 | 世帯人員が1人 | 2人 | 3人 | 4人 | 5人 | 6人 | 7人以上 | | |
| 平成12年 | 50,949 | 21,694 | 11,651 | 8,099 | 7,002 | 1,955 | 415 | 133 | 110,530 | 2.17 |
| 17 | 53,117 | 22,191 | 12,935 | 8,577 | 7,089 | 1,861 | 357 | 107 | 114,371 | 2.15 |
| 22 | 57,687 | 25,667 | 13,747 | 9,068 | 7,107 | 1,729 | 294 | 75 | 119,747 | 2.08 |
| 27 | 59,089 | 26,469 | 14,310 | 9,365 | 7,040 | 1,602 | 239 | 64 | 121,250 | 2.05 |
| 令和2年 | 63,916 | 29,880 | 15,253 | 9,742 | 7,235 | 1,529 | 226 | 51 | 127,923 | 2.00 |

※世帯人員(7区分)別一般世帯数及び一般世帯人員

資料:国勢調査

7 世帯の家族類型別一般世

| | 一般 世帯数 | 一般 世帯人員 |
|-----------------------------|---------------|----------------|
| 総数 | 63,916 | 127,923 |
| A 親族のみ | 33,561 | 97,042 |
| I 核家族世帯 | 31,735 | 90,629 |
| (1) 夫婦のみ | 11,222 | 22,444 |
| (2) 夫婦と子供から成る | 16,194 | 58,122 |
| (3) 男親と子供から成る | 614 | 1,376 |
| (4) 女親と子供から成る | 3,705 | 8,687 |
| II 核家族以外の世帯 | 1,826 | 6,413 |
| (5) 夫婦と両親から成る | 43 | 172 |
| ① 夫婦と夫の親から成る | 29 | 116 |
| ② 夫婦と妻の親から成る | 14 | 56 |
| (6) 夫婦とひとり親から成る | 271 | 855 |
| ① 夫婦と夫の親から成る | 175 | 489 |
| ② 夫婦と妻の親から成る | 96 | 366 |
| (7) 夫婦、子供と両親から成る | 92 | 531 |
| ① 夫婦、子供と夫の親から成る | 64 | 369 |
| ② 夫婦、子供と妻の親から成る | 28 | 162 |
| (8) 夫婦、子供とひとり親から成る | 405 | 1,844 |
| ① 夫婦、子供と夫の親から成る | 261 | 1,204 |
| ② 夫婦、子供と妻の親から成る | 144 | 640 |
| (9) 夫婦と他の親族(親、子供を含まない)から成る | 64 | 197 |
| (10) 夫婦、子供と他の親族(親を含まない)から成る | 161 | 722 |
| (11) 夫婦、親と他の親族(子供を含まない)から成る | 22 | 100 |
| ① 夫婦、夫の親と他の親族から成る | 13 | 55 |
| ② 夫婦、妻の親と他の親族から成る | 5 | 21 |
| (12) 夫婦、子供、親と他の親族から成る | 24 | 154 |
| ① 夫婦、子供、夫の親と他の親族から成る | 14 | 92 |
| ② 夫婦、子供、妻の親と他の親族から成る | 10 | 62 |
| (13) 兄弟姉妹のみから成る | 466 | 963 |
| (14) 他に分類されない | 264 | 875 |
| B 非親族を含む | 471 | 993 |
| C 単独世帯 | 29,880 | 29,880 |
| (再掲) | | |
| 母子世帯 | 317 | 779 |
| 父子世帯 | 46 | 106 |

(注) 母子(父子)世帯とは、未婚、死別又は離別の女親(男親)と、その未婚の20歳未満の子供のみ

帯数, 一般世帯人員

| (再掲) 6歳未満世帯員のいる 一般世帯 | | | (再掲) 18歳未満世帯員のいる 一般世帯 | | | (再掲) 3世代世帯 | |
|----------------------------|---------------|--------------|-----------------------------|---------------|---------------|---------------|--------------|
| 世帯数 | 世帯人員 | 6歳未満 世帯人員 | 世帯数 | 世帯 人員 | 18歳未満 世帯人員 | 世帯数 | 世帯 人員 |
| 4,789 | 17,723 | 6,078 | 11,384 | 42,154 | 18,050 | 834 | 3,768 |
| 4,784 | 17,702 | 6,073 | 11,363 | 42,102 | 18,021 | 833 | 3,762 |
| 4,612 | 16,870 | 5,862 | 10,855 | 39,712 | 17,272 | - | - |
| - | - | - | - | - | - | - | - |
| 4,458 | 16,436 | 5,687 | 9,901 | 37,095 | 15,874 | - | - |
| 17 | 51 | 20 | 78 | 204 | 106 | - | - |
| 137 | 383 | 155 | 876 | 2,413 | 1,292 | - | - |
| 172 | 832 | 211 | 508 | 2,390 | 749 | 833 | 3,762 |
| - | - | - | 1 | 4 | 1 | - | - |
| - | - | - | 1 | 4 | 1 | - | - |
| - | - | - | - | - | - | - | - |
| - | - | - | - | - | - | - | - |
| - | - | - | - | - | - | - | - |
| - | - | - | - | - | - | - | - |
| 29 | 172 | 41 | 70 | 414 | 120 | 92 | 531 |
| 16 | 96 | 20 | 47 | 280 | 79 | 64 | 369 |
| 13 | 76 | 21 | 23 | 134 | 41 | 28 | 162 |
| 65 | 300 | 78 | 197 | 936 | 300 | 405 | 1,844 |
| 43 | 203 | 54 | 130 | 626 | 207 | 261 | 1,204 |
| 22 | 97 | 24 | 67 | 310 | 93 | 144 | 640 |
| 1 | 3 | 1 | 6 | 19 | 6 | - | - |
| 42 | 195 | 49 | 108 | 490 | 137 | 122 | 545 |
| 2 | 16 | 3 | 2 | 16 | 4 | 5 | 28 |
| - | - | - | - | - | - | 3 | 12 |
| - | - | - | - | - | - | - | - |
| 8 | 50 | 11 | 19 | 123 | 31 | 24 | 154 |
| 4 | 25 | 4 | 11 | 73 | 17 | 14 | 92 |
| 4 | 25 | 7 | 8 | 50 | 14 | 10 | 62 |
| - | - | - | 7 | 17 | 8 | - | - |
| 25 | 96 | 28 | 98 | 371 | 142 | 185 | 660 |
| 5 | 21 | 5 | 10 | 41 | 18 | 1 | 6 |
| - | - | - | 11 | 11 | 11 | - | - |
| 41 | 106 | 44 | 280 | 704 | 390 | - | - |
| 4 | 10 | 4 | 40 | 94 | 50 | - | - |

からなる一般世帯(他の世帯員がないもの)をいう。

資料: 令和2年国勢調査

8 居住期間（6区分），産業（大分類），
従業上の地位（7区分），男女別 15 歳以上就業者数

○総数

| 従業上の地位 | 総数 | 出生時から | 1年未満 | 1～4年 | 5～9年 | 10～19年 | 20年以上 | 居住期間不詳 |
|-------------------|--------|-------|-------|--------|-------|--------|--------|--------|
| 総数(従業上の地位) | 54,565 | 2,159 | 4,573 | 12,688 | 7,931 | 13,883 | 10,387 | 2,944 |
| 雇用者 | 43,290 | 1,615 | 4,246 | 11,487 | 6,897 | 11,821 | 7,170 | 54 |
| 雇用者 正規の職員・従業員 | 28,728 | 1,058 | 3,100 | 8,257 | 4,728 | 7,498 | 4,059 | 28 |
| 雇用者 労働者派遣事業所の派遣社員 | 1,625 | 73 | 160 | 380 | 275 | 397 | 337 | 3 |
| 雇用者 パート・アルバイト・その他 | 12,937 | 484 | 986 | 2,850 | 1,894 | 3,926 | 2,774 | 23 |
| 役員 | 2,768 | 137 | 99 | 389 | 329 | 795 | 1,013 | 6 |
| 雇人のある業主 | 777 | 67 | 24 | 89 | 98 | 201 | 294 | 4 |
| 雇人のない業主(家庭内職者を含む) | 3,283 | 217 | 138 | 537 | 445 | 779 | 1,161 | 6 |
| 家族従業者 | 829 | 71 | 20 | 70 | 74 | 164 | 429 | 1 |
| 従業上の地位「不詳」 | 3,618 | 52 | 46 | 116 | 88 | 123 | 320 | 2,873 |

○農業，林業

| 従業上の地位 | 総数 | 出生時から | 1年未満 | 1～4年 | 5～9年 | 10～19年 | 20年以上 | 居住期間不詳 |
|-------------------|-----|-------|------|------|------|--------|-------|--------|
| 総数(従業上の地位) | 438 | 157 | 10 | 16 | 22 | 54 | 179 | - |
| 雇用者 | 92 | 17 | 2 | 5 | 11 | 20 | 37 | - |
| 雇用者 正規の職員・従業員 | 56 | 11 | 2 | 4 | 10 | 9 | 20 | - |
| 雇用者 労働者派遣事業所の派遣社員 | 2 | - | - | - | - | - | 2 | - |
| 雇用者 パート・アルバイト・その他 | 34 | 6 | - | 1 | 1 | 11 | 15 | - |
| 役員 | 25 | 13 | - | 1 | 2 | 2 | 7 | - |
| 雇人のある業主 | 33 | 21 | - | - | 2 | 1 | 9 | - |
| 雇人のない業主(家庭内職者を含む) | 141 | 67 | 3 | 8 | 4 | 16 | 43 | - |
| 家族従業者 | 147 | 39 | 5 | 2 | 3 | 15 | 83 | - |
| 従業上の地位「不詳」 | - | - | - | - | - | - | - | - |

○うち農業

| 従業上の地位 | 総数 | 出生時から | 1年未満 | 1～4年 | 5～9年 | 10～19年 | 20年以上 | 居住期間不詳 |
|-------------------|-----|-------|------|------|------|--------|-------|--------|
| 総数(従業上の地位) | 432 | 156 | 10 | 15 | 20 | 53 | 178 | - |
| 雇用者 | 87 | 17 | 2 | 4 | 9 | 19 | 36 | - |
| 雇用者 正規の職員・従業員 | 51 | 11 | 2 | 3 | 8 | 8 | 19 | - |
| 雇用者 労働者派遣事業所の派遣社員 | 2 | - | - | - | - | - | 2 | - |
| 雇用者 パート・アルバイト・その他 | 34 | 6 | - | 1 | 1 | 11 | 15 | - |
| 役員 | 24 | 12 | - | 1 | 2 | 2 | 7 | - |
| 雇人のある業主 | 33 | 21 | - | - | 2 | 1 | 9 | - |
| 雇人のない業主(家庭内職者を含む) | 141 | 67 | 3 | 8 | 4 | 16 | 43 | - |
| 家族従業者 | 147 | 39 | 5 | 2 | 3 | 15 | 83 | - |
| 従業上の地位「不詳」 | - | - | - | - | - | - | - | - |

○漁業

| 従業上の地位 | 総数 | 出生時から | 1年未満 | 1～4年 | 5～9年 | 10～19年 | 20年以上 | 居住期間不詳 |
|-------------------|----|-------|------|------|------|--------|-------|--------|
| 総数(従業上の地位) | 2 | - | - | 1 | - | - | 1 | - |
| 雇用者 | 1 | - | - | 1 | - | - | - | - |
| 雇用者 正規の職員・従業員 | 1 | - | - | 1 | - | - | - | - |
| 雇用者 労働者派遣事業所の派遣社員 | - | - | - | - | - | - | - | - |
| 雇用者 パート・アルバイト・その他 | - | - | - | - | - | - | - | - |
| 役員 | - | - | - | - | - | - | - | - |
| 雇人のある業主 | - | - | - | - | - | - | - | - |
| 雇人のない業主(家庭内職者を含む) | 1 | - | - | - | - | - | 1 | - |
| 家族従業者 | - | - | - | - | - | - | - | - |
| 従業上の地位「不詳」 | - | - | - | - | - | - | - | - |

○鉱業、採石業、砂利採取業

| 従業上の地位 | 総数 | 出生時から | 1年未満 | 1～4年 | 5～9年 | 10～19年 | 20年以上 | 居住期間不詳 |
|-------------------|----|-------|------|------|------|--------|-------|--------|
| 総数(従業上の地位) | 12 | - | - | 1 | 3 | 7 | 1 | - |
| 雇用者 | 7 | - | - | 1 | 3 | 2 | 1 | - |
| 雇用者 正規の職員・従業員 | 7 | - | - | 1 | 3 | 2 | 1 | - |
| 雇用者 労働者派遣事業所の派遣社員 | - | - | - | - | - | - | - | - |
| 雇用者 パート・アルバイト・その他 | - | - | - | - | - | - | - | - |
| 役員 | 5 | - | - | - | - | 5 | - | - |
| 雇人のある業主 | - | - | - | - | - | - | - | - |
| 雇人のない業主(家庭内職者を含む) | - | - | - | - | - | - | - | - |
| 家族従業者 | - | - | - | - | - | - | - | - |
| 従業上の地位「不詳」 | - | - | - | - | - | - | - | - |

○建設業

| 従業上の地位 | 総数 | 出生時から | 1年未満 | 1～4年 | 5～9年 | 10～19年 | 20年以上 | 居住期間不詳 |
|-------------------|-------|-------|------|------|------|--------|-------|--------|
| 総数(従業上の地位) | 2,480 | 115 | 186 | 498 | 357 | 684 | 637 | 3 |
| 雇用者 | 1,764 | 75 | 156 | 411 | 274 | 474 | 373 | 1 |
| 雇用者 正規の職員・従業員 | 1,518 | 62 | 142 | 369 | 246 | 411 | 288 | - |
| 雇用者 労働者派遣事業所の派遣社員 | 44 | 3 | 4 | 5 | 8 | 9 | 15 | - |
| 雇用者 パート・アルバイト・その他 | 202 | 10 | 10 | 37 | 20 | 54 | 70 | 1 |
| 役員 | 325 | 12 | 9 | 38 | 26 | 106 | 133 | 1 |
| 雇人のある業主 | 53 | 8 | 3 | 4 | 8 | 10 | 20 | - |
| 雇人のない業主(家庭内職者を含む) | 252 | 17 | 14 | 35 | 38 | 73 | 75 | - |
| 家族従業者 | 64 | 1 | 2 | 7 | 9 | 16 | 29 | - |
| 従業上の地位「不詳」 | 22 | 2 | 2 | 3 | 2 | 5 | 7 | 1 |

○製造業

| 従業上の地位 | 総数 | 出生時から | 1年未満 | 1～4年 | 5～9年 | 10～19年 | 20年以上 | 居住期間不詳 |
|-------------------|-------|-------|------|-------|------|--------|-------|--------|
| 総数(従業上の地位) | 5,326 | 163 | 543 | 1,399 | 945 | 1,426 | 847 | 3 |
| 雇用者 | 4,811 | 141 | 524 | 1,337 | 875 | 1,296 | 636 | 2 |
| 雇用者 正規の職員・従業員 | 4,176 | 112 | 466 | 1,217 | 764 | 1,127 | 489 | 1 |
| 雇用者 労働者派遣事業所の派遣社員 | 196 | 8 | 29 | 53 | 33 | 41 | 32 | - |
| 雇用者 パート・アルバイト・その他 | 439 | 21 | 29 | 67 | 78 | 128 | 115 | 1 |
| 役員 | 314 | 9 | 11 | 38 | 47 | 86 | 123 | - |
| 雇人のある業主 | 18 | 2 | - | - | 2 | 5 | 9 | - |
| 雇人のない業主(家庭内職者を含む) | 137 | 8 | 5 | 17 | 18 | 37 | 51 | 1 |
| 家族従業者 | 29 | 2 | 1 | 2 | 1 | 1 | 22 | - |
| 従業上の地位「不詳」 | 17 | 1 | 2 | 5 | 2 | 1 | 6 | - |

○電気・ガス・熱供給・水道業

| 従業上の地位 | 総数 | 出生時から | 1年未満 | 1～4年 | 5～9年 | 10～19年 | 20年以上 | 居住期間不詳 |
|-------------------|-----|-------|------|------|------|--------|-------|--------|
| 総数(従業上の地位) | 195 | 6 | 14 | 37 | 37 | 72 | 29 | - |
| 雇用者 | 189 | 6 | 14 | 36 | 37 | 69 | 27 | - |
| 雇用者 正規の職員・従業員 | 171 | 5 | 12 | 32 | 35 | 65 | 22 | - |
| 雇用者 労働者派遣事業所の派遣社員 | 6 | 1 | 2 | 2 | - | - | 1 | - |
| 雇用者 パート・アルバイト・その他 | 12 | - | - | 2 | 2 | 4 | 4 | - |
| 役員 | 3 | - | - | 1 | - | 1 | 1 | - |
| 雇人のある業主 | - | - | - | - | - | - | - | - |
| 雇人のない業主(家庭内職者を含む) | - | - | - | - | - | - | - | - |
| 家族従業者 | - | - | - | - | - | - | - | - |
| 従業上の地位「不詳」 | 3 | - | - | - | - | 2 | 1 | - |

国勢調査

○情報通信業

| 従業上の地位 | 総数 | 出生時から | 1年未満 | 1～4年 | 5～9年 | 10～19年 | 20年以上 | 居住期間不詳 |
|-------------------------|-------|-------|------|-------|------|--------|-------|--------|
| 総数（従業上の地位） | 4,516 | 140 | 444 | 1,316 | 847 | 1,167 | 598 | 4 |
| 雇用者 | 3,909 | 128 | 406 | 1,188 | 732 | 990 | 462 | 3 |
| 雇用者 正規の職員・従業員 | 3,362 | 102 | 355 | 1,064 | 631 | 859 | 348 | 3 |
| 雇用者 労働者派遣事業所の派遣社員 | 205 | 12 | 17 | 56 | 37 | 49 | 34 | - |
| 雇用者 パート・アルバイト・その他 役員 | 342 | 14 | 34 | 68 | 64 | 82 | 80 | - |
| 役員 | 298 | 3 | 14 | 56 | 50 | 95 | 80 | - |
| 雇人のある業主 | 21 | 1 | 2 | 4 | 4 | 7 | 3 | - |
| 雇人のない業主（家庭内職者を含む） | 247 | 6 | 17 | 58 | 54 | 65 | 47 | - |
| 家族従業者 | 16 | - | 1 | 6 | 2 | 3 | 4 | - |
| 従業上の地位「不詳」 | 25 | 2 | 4 | 4 | 5 | 7 | 2 | 1 |

○運輸業，郵便業

| 従業上の地位 | 総数 | 出生時から | 1年未満 | 1～4年 | 5～9年 | 10～19年 | 20年以上 | 居住期間不詳 |
|-------------------------|-------|-------|------|------|------|--------|-------|--------|
| 総数（従業上の地位） | 1,641 | 86 | 136 | 397 | 303 | 411 | 302 | 6 |
| 雇用者 | 1,520 | 78 | 135 | 374 | 291 | 373 | 264 | 5 |
| 雇用者 正規の職員・従業員 | 1,172 | 55 | 122 | 314 | 244 | 269 | 166 | 2 |
| 雇用者 労働者派遣事業所の派遣社員 | 63 | - | 2 | 13 | 10 | 20 | 17 | 1 |
| 雇用者 パート・アルバイト・その他 役員 | 285 | 23 | 11 | 47 | 37 | 84 | 81 | 2 |
| 役員 | 58 | 4 | 1 | 14 | 5 | 20 | 13 | 1 |
| 雇人のある業主 | 3 | 1 | - | - | 1 | 1 | - | - |
| 雇人のない業主（家庭内職者を含む） | 51 | 3 | - | 7 | 4 | 16 | 21 | - |
| 家族従業者 | 2 | - | - | - | - | - | 2 | - |
| 従業上の地位「不詳」 | 7 | - | - | 2 | 2 | 1 | 2 | - |

○卸売業，小売業

| 従業上の地位 | 総数 | 出生時から | 1年未満 | 1～4年 | 5～9年 | 10～19年 | 20年以上 | 居住期間不詳 |
|-------------------------|-------|-------|------|-------|-------|--------|-------|--------|
| 総数（従業上の地位） | 7,145 | 331 | 633 | 1,725 | 1,039 | 1,999 | 1,411 | 7 |
| 雇用者 | 6,271 | 289 | 601 | 1,592 | 948 | 1,799 | 1,038 | 4 |
| 雇用者 正規の職員・従業員 | 3,344 | 158 | 373 | 886 | 515 | 905 | 507 | - |
| 雇用者 労働者派遣事業所の派遣社員 | 162 | 7 | 22 | 43 | 23 | 36 | 31 | - |
| 雇用者 パート・アルバイト・その他 役員 | 2,765 | 124 | 206 | 663 | 410 | 858 | 500 | 4 |
| 役員 | 452 | 23 | 20 | 70 | 46 | 126 | 167 | - |
| 雇人のある業主 | 72 | 2 | - | 8 | 8 | 14 | 39 | 1 |
| 雇人のない業主（家庭内職者を含む） | 215 | 7 | 8 | 43 | 23 | 36 | 98 | - |
| 家族従業者 | 105 | 7 | 1 | 8 | 10 | 17 | 62 | - |
| 従業上の地位「不詳」 | 30 | 3 | 3 | 4 | 4 | 7 | 7 | 2 |

○金融業，保険業

| 従業上の地位 | 総数 | 出生時から | 1年未満 | 1～4年 | 5～9年 | 10～19年 | 20年以上 | 居住期間不詳 |
|-------------------------|-------|-------|------|------|------|--------|-------|--------|
| 総数（従業上の地位） | 2,414 | 75 | 181 | 621 | 392 | 742 | 401 | 2 |
| 雇用者 | 2,301 | 72 | 178 | 600 | 378 | 707 | 366 | - |
| 雇用者 正規の職員・従業員 | 1,847 | 65 | 165 | 509 | 300 | 552 | 256 | - |
| 雇用者 労働者派遣事業所の派遣社員 | 142 | 4 | 3 | 29 | 23 | 48 | 35 | - |
| 雇用者 パート・アルバイト・その他 役員 | 312 | 3 | 10 | 62 | 55 | 107 | 75 | - |
| 役員 | 76 | 3 | 2 | 11 | 7 | 28 | 24 | 1 |
| 雇人のある業主 | 3 | - | - | 1 | 1 | - | 1 | - |
| 雇人のない業主（家庭内職者を含む） | 16 | - | - | 3 | 4 | 4 | 5 | - |
| 家族従業者 | 2 | - | - | 1 | 1 | - | - | - |
| 従業上の地位「不詳」 | 16 | - | 1 | 5 | 1 | 3 | 5 | 1 |

○不動産業，物品賃貸業

| 従業上の地位 | 総数 | 出生時から | 1年未満 | 1～4年 | 5～9年 | 10～19年 | 20年以上 | 居住期間不詳 |
|-------------------|-------|-------|------|------|------|--------|-------|--------|
| 総数（従業上の地位） | 1,891 | 138 | 120 | 302 | 236 | 444 | 648 | 3 |
| 雇用者 | 1,172 | 51 | 108 | 251 | 175 | 302 | 284 | 1 |
| 雇用者 正規の職員・従業員 | 823 | 40 | 88 | 206 | 123 | 199 | 167 | - |
| 雇用者 労働者派遣事業所の派遣社員 | 40 | 2 | 2 | 10 | 8 | 9 | 9 | - |
| 雇用者 パート・アルバイト・その他 | 309 | 9 | 18 | 35 | 44 | 94 | 108 | 1 |
| 役員 | 354 | 37 | 9 | 29 | 40 | 87 | 152 | - |
| 雇人のある業主 | 46 | 10 | 1 | 3 | 1 | 5 | 26 | - |
| 雇人のない業主（家庭内職者を含む） | 240 | 32 | 2 | 15 | 15 | 31 | 143 | 2 |
| 家族従業者 | 65 | 7 | - | 3 | 2 | 13 | 40 | - |
| 従業上の地位「不詳」 | 14 | 1 | - | 1 | 3 | 6 | 3 | - |

○学術研究，専門・技術サービス業

| 従業上の地位 | 総数 | 出生時から | 1年未満 | 1～4年 | 5～9年 | 10～19年 | 20年以上 | 居住期間不詳 |
|-------------------|-------|-------|------|------|------|--------|-------|--------|
| 総数（従業上の地位） | 3,757 | 82 | 387 | 971 | 579 | 964 | 771 | 3 |
| 雇用者 | 2,441 | 66 | 328 | 741 | 385 | 596 | 323 | 2 |
| 雇用者 正規の職員・従業員 | 1,995 | 53 | 287 | 635 | 303 | 480 | 235 | 2 |
| 雇用者 労働者派遣事業所の派遣社員 | 97 | 3 | 12 | 20 | 21 | 23 | 18 | - |
| 雇用者 パート・アルバイト・その他 | 349 | 10 | 29 | 86 | 61 | 93 | 70 | - |
| 役員 | 323 | 4 | 10 | 46 | 44 | 94 | 125 | - |
| 雇人のある業主 | 151 | 2 | 3 | 19 | 19 | 47 | 61 | - |
| 雇人のない業主（家庭内職者を含む） | 724 | 9 | 42 | 154 | 116 | 185 | 217 | 1 |
| 家族従業者 | 105 | 1 | 2 | 9 | 14 | 40 | 39 | - |
| 従業上の地位「不詳」 | 13 | - | 2 | 2 | 1 | 2 | 6 | - |

○宿泊業，飲食サービス業

| 従業上の地位 | 総数 | 出生時から | 1年未満 | 1～4年 | 5～9年 | 10～19年 | 20年以上 | 居住期間不詳 |
|-------------------|-------|-------|------|------|------|--------|-------|--------|
| 総数（従業上の地位） | 2,777 | 105 | 314 | 721 | 407 | 751 | 475 | 4 |
| 雇用者 | 2,417 | 81 | 295 | 665 | 368 | 660 | 346 | 2 |
| 雇用者 正規の職員・従業員 | 645 | 24 | 93 | 186 | 87 | 139 | 115 | 1 |
| 雇用者 労働者派遣事業所の派遣社員 | 38 | 1 | 3 | 8 | 10 | 10 | 6 | - |
| 雇用者 パート・アルバイト・その他 | 1,734 | 56 | 199 | 471 | 271 | 511 | 225 | 1 |
| 役員 | 66 | 5 | 4 | 14 | 10 | 12 | 21 | - |
| 雇人のある業主 | 89 | 8 | 6 | 11 | 9 | 27 | 27 | 1 |
| 雇人のない業主（家庭内職者を含む） | 110 | 4 | 6 | 20 | 14 | 28 | 37 | 1 |
| 家族従業者 | 79 | 4 | 2 | 8 | 6 | 22 | 37 | - |
| 従業上の地位「不詳」 | 16 | 3 | 1 | 3 | - | 2 | 7 | - |

○生活関連サービス業，娯楽業

| 従業上の地位 | 総数 | 出生時から | 1年未満 | 1～4年 | 5～9年 | 10～19年 | 20年以上 | 居住期間不詳 |
|-------------------|-------|-------|------|------|------|--------|-------|--------|
| 総数（従業上の地位） | 1,704 | 94 | 143 | 396 | 242 | 431 | 394 | 4 |
| 雇用者 | 1,253 | 70 | 126 | 325 | 186 | 328 | 215 | 3 |
| 雇用者 正規の職員・従業員 | 582 | 32 | 63 | 172 | 82 | 144 | 88 | 1 |
| 雇用者 労働者派遣事業所の派遣社員 | 34 | 5 | 3 | 6 | 3 | 10 | 7 | - |
| 雇用者 パート・アルバイト・その他 | 637 | 33 | 60 | 147 | 101 | 174 | 120 | 2 |
| 役員 | 84 | 5 | 6 | 13 | 8 | 22 | 30 | - |
| 雇人のある業主 | 57 | 1 | - | 4 | 9 | 15 | 28 | - |
| 雇人のない業主（家庭内職者を含む） | 230 | 13 | 11 | 42 | 30 | 55 | 78 | 1 |
| 家族従業者 | 72 | 4 | - | 10 | 7 | 11 | 40 | - |
| 従業上の地位「不詳」 | 8 | 1 | - | 2 | 2 | - | 3 | - |

○教育，学習支援業

| 従業上の地位 | 総数 | 出生時から | 1年未満 | 1～4年 | 5～9年 | 10～19年 | 20年以上 | 居住期間不詳 |
|-------------------|-------|-------|------|-------|------|--------|-------|--------|
| 総数（従業上の地位） | 4,111 | 97 | 348 | 1,095 | 632 | 1,185 | 750 | 4 |
| 雇用者 | 3,708 | 83 | 337 | 1,041 | 566 | 1,060 | 617 | 4 |
| 雇用者 正規の職員・従業員 | 2,298 | 49 | 222 | 688 | 366 | 641 | 329 | 3 |
| 雇用者 労働者派遣事業所の派遣社員 | 82 | 3 | 10 | 19 | 15 | 20 | 15 | - |
| 雇用者 パート・アルバイト・その他 | 1,328 | 31 | 105 | 334 | 185 | 399 | 273 | 1 |
| 役員 | 61 | 3 | 3 | 9 | 5 | 15 | 26 | - |
| 雇人のある業主 | 37 | 1 | - | 8 | 4 | 15 | 9 | - |
| 雇人のない業主（家庭内職者を含む） | 274 | 8 | 7 | 32 | 53 | 90 | 84 | - |
| 家族従業者 | 15 | - | - | 2 | 2 | 3 | 8 | - |
| 従業上の地位「不詳」 | 16 | 2 | 1 | 3 | 2 | 2 | 6 | - |

○医療，福祉

| 従業上の地位 | 総数 | 出生時から | 1年未満 | 1～4年 | 5～9年 | 10～19年 | 20年以上 | 居住期間不詳 |
|-------------------|-------|-------|------|-------|------|--------|-------|--------|
| 総数（従業上の地位） | 5,707 | 187 | 499 | 1,422 | 865 | 1,557 | 1,171 | 6 |
| 雇用者 | 5,246 | 173 | 474 | 1,351 | 794 | 1,431 | 1,018 | 5 |
| 雇用者 正規の職員・従業員 | 2,978 | 118 | 343 | 920 | 441 | 691 | 462 | 3 |
| 雇用者 労働者派遣事業所の派遣社員 | 127 | 9 | 9 | 25 | 12 | 34 | 37 | 1 |
| 雇用者 パート・アルバイト・その他 | 2,141 | 46 | 122 | 406 | 341 | 706 | 519 | 1 |
| 役員 | 114 | 1 | 8 | 18 | 16 | 35 | 36 | - |
| 雇人のある業主 | 162 | 5 | 7 | 23 | 28 | 48 | 51 | - |
| 雇人のない業主（家庭内職者を含む） | 85 | 6 | 4 | 14 | 11 | 22 | 28 | - |
| 家族従業者 | 69 | 1 | 5 | 7 | 11 | 15 | 30 | - |
| 従業上の地位「不詳」 | 31 | 1 | 1 | 9 | 5 | 6 | 8 | 1 |

○複合サービス事業

| 従業上の地位 | 総数 | 出生時から | 1年未満 | 1～4年 | 5～9年 | 10～19年 | 20年以上 | 居住期間不詳 |
|-------------------|-----|-------|------|------|------|--------|-------|--------|
| 総数（従業上の地位） | 311 | 19 | 23 | 73 | 52 | 99 | 45 | - |
| 雇用者 | 309 | 19 | 23 | 73 | 52 | 98 | 44 | - |
| 雇用者 正規の職員・従業員 | 205 | 11 | 17 | 53 | 39 | 62 | 23 | - |
| 雇用者 労働者派遣事業所の派遣社員 | 7 | - | 1 | 2 | 1 | 1 | 2 | - |
| 雇用者 パート・アルバイト・その他 | 97 | 8 | 5 | 18 | 12 | 35 | 19 | - |
| 役員 | 1 | - | - | - | - | - | 1 | - |
| 雇人のある業主 | - | - | - | - | - | - | - | - |
| 雇人のない業主（家庭内職者を含む） | - | - | - | - | - | - | - | - |
| 家族従業者 | - | - | - | - | - | - | - | - |
| 従業上の地位「不詳」 | 1 | - | - | - | - | 1 | - | - |

○サービス業（他に分類されないもの）

| 従業上の地位 | 総数 | 出生時から | 1年未満 | 1～4年 | 5～9年 | 10～19年 | 20年以上 | 居住期間不詳 |
|-------------------|-------|-------|------|------|------|--------|-------|--------|
| 総数（従業上の地位） | 3,301 | 160 | 231 | 738 | 454 | 916 | 798 | 4 |
| 雇用者 | 2,762 | 126 | 224 | 645 | 395 | 787 | 583 | 2 |
| 雇用者 正規の職員・従業員 | 1,581 | 79 | 152 | 407 | 247 | 432 | 262 | 2 |
| 雇用者 労働者派遣事業所の派遣社員 | 153 | 5 | 17 | 34 | 29 | 37 | 31 | - |
| 雇用者 パート・アルバイト・その他 | 1,028 | 42 | 55 | 204 | 119 | 318 | 290 | - |
| 役員 | 157 | 13 | - | 24 | 18 | 49 | 51 | 2 |
| 雇人のある業主 | 9 | 1 | - | 2 | - | 4 | 2 | - |
| 雇人のない業主（家庭内職者を含む） | 340 | 16 | 7 | 58 | 36 | 73 | 150 | - |
| 家族従業者 | 12 | - | - | 3 | 2 | 1 | 6 | - |
| 従業上の地位「不詳」 | 21 | 4 | - | 6 | 3 | 2 | 6 | - |

○公務（他に分類されるものを除く）

| 従業上の地位 | 総数 | 出生時から | 1年未満 | 1～4年 | 5～9年 | 10～19年 | 20年以上 | 居住期間不詳 |
|-------------------------|-------|-------|------|------|------|--------|-------|--------|
| 総数（従業上の地位） | 1,894 | 62 | 177 | 527 | 284 | 536 | 307 | 1 |
| 雇用者 | 1,894 | 62 | 177 | 527 | 284 | 536 | 307 | 1 |
| 雇用者 正規の職員・従業員 | 1,505 | 49 | 158 | 482 | 236 | 397 | 182 | 1 |
| 雇用者 労働者派遣事業所の派遣社員 | 29 | 1 | 4 | 4 | 5 | 9 | 6 | - |
| 雇用者 パート・アルバイト・その他 役員 | 360 | 12 | 15 | 41 | 43 | 130 | 119 | - |
| 役員 | - | - | - | - | - | - | - | - |
| 雇人のある業主 | - | - | - | - | - | - | - | - |
| 雇人のない業主（家庭内職者を含む） | - | - | - | - | - | - | - | - |
| 家族従業者 | - | - | - | - | - | - | - | - |
| 従業上の地位「不詳」 | - | - | - | - | - | - | - | - |

○分類不能の産業

| 従業上の地位 | 総数 | 出生時から | 1年未満 | 1～4年 | 5～9年 | 10～19年 | 20年以上 | 居住期間不詳 |
|-------------------------|-------|-------|------|------|------|--------|-------|--------|
| 総数（従業上の地位） | 4,943 | 142 | 184 | 432 | 235 | 438 | 622 | 2,890 |
| 雇用者 | 1,223 | 78 | 138 | 323 | 143 | 293 | 229 | 19 |
| 雇用者 正規の職員・従業員 | 462 | 33 | 40 | 111 | 56 | 114 | 99 | 9 |
| 雇用者 労働者派遣事業所の派遣社員 | 198 | 9 | 20 | 51 | 37 | 41 | 39 | 1 |
| 雇用者 パート・アルバイト・その他 役員 | 563 | 36 | 78 | 161 | 50 | 138 | 91 | 9 |
| 役員 | 52 | 2 | 2 | 7 | 5 | 12 | 23 | 1 |
| 雇人のある業主 | 23 | 4 | 2 | 2 | 2 | 2 | 9 | 2 |
| 雇人のない業主（家庭内職者を含む） | 220 | 21 | 12 | 31 | 25 | 48 | 83 | - |
| 家族従業者 | 47 | 5 | 1 | 2 | 4 | 7 | 27 | 1 |
| 従業上の地位「不詳」 | 3,378 | 32 | 29 | 67 | 56 | 76 | 251 | 2,867 |

9 世帯人員(7区分), 住居の種類・住宅の所有の関係(6区分)別住宅に住む65歳以上世帯員のいる一般世帯数

| 住宅の所有の関係 | 総数 | 世帯人員数 | | | | | | |
|----------------------|--------|-------|-------|-------|-----|-----|----|------|
| | | 1人 | 2人 | 3人 | 4人 | 5人 | 6人 | 7人以上 |
| 住宅に住む65歳以上世帯員のいる一般世帯 | 18,164 | 5,860 | 7,945 | 3,007 | 965 | 256 | 99 | 32 |
| 主世帯 | 17,997 | 5,764 | 7,891 | 2,998 | 961 | 254 | 98 | 31 |
| 持ち家 | 14,799 | 4,006 | 6,882 | 2,697 | 867 | 226 | 91 | 30 |
| 公営・都市再生機構・公社の借家 | 1,170 | 552 | 443 | 132 | 32 | 9 | 2 | - |
| 民営の借家 | 1,979 | 1,190 | 546 | 162 | 59 | 17 | 5 | - |
| 給与住宅 | 49 | 16 | 20 | 7 | 3 | 2 | - | 1 |
| 間借り | 136 | 83 | 40 | 6 | 4 | 2 | - | 1 |

資料：令和2年国勢調査

10 夫の年齢(5歳階級), 妻の年齢(5歳階級)別高齢夫婦世帯数

| 夫の年齢 | 総数 | 妻が60歳未満 | 妻が60歳以上 | | | | | |
|-----------|---------------|--------------|--------------|--------------|--------------|--------------|------------|------------|
| | | | 60~64歳 | 65~69 | 70~74 | 75~79 | 80~84 | 85歳以上 |
| 総数 | 11,222 | 4,954 | 1,212 | 1,308 | 1,546 | 1,100 | 744 | 358 |
| 夫が60歳未満 | 4,396 | 4,281 | 94 | 15 | 4 | 2 | - | - |
| 60~64歳 | 1,077 | 496 | 488 | 73 | 17 | 3 | - | - |
| 65~69 | 1,276 | 138 | 477 | 547 | 100 | 10 | 4 | - |
| 70~74 | 1,530 | 27 | 130 | 552 | 744 | 64 | 10 | 3 |
| 75~79 | 1,225 | 10 | 18 | 109 | 577 | 443 | 63 | 5 |
| 80~84 | 918 | 1 | 3 | 9 | 91 | 487 | 297 | 30 |
| 85歳以上 | 800 | 1 | 2 | 3 | 13 | 91 | 370 | 320 |

資料：令和2年国勢調査

11 世帯人員(7区分)別65歳以上世帯員のいる一般世帯数, 一般世帯人員及び65歳以上世帯人員

| 世帯人員 | 総数 | 世帯人員数 | | | | | | |
|-----------------|--------|-------|--------|-------|-------|-------|-----|------|
| | | 1人 | 2人 | 3人 | 4人 | 5人 | 6人 | 7人以上 |
| 65歳以上世帯員のいる一般世帯 | 18,164 | 5,860 | 7,945 | 3,007 | 965 | 256 | 99 | 32 |
| 世帯数 | 36,741 | 5,860 | 15,890 | 9,021 | 3,860 | 1,280 | 594 | 236 |
| 世帯人員 | 26,208 | 5,860 | 13,144 | 5,088 | 1,560 | 341 | 157 | 58 |

資料：令和2年国勢調査

12 労働力状態, 男女別15歳以上人口

| 年次 | 性別 | 15歳以上人口 | 労働力 | | | | | | | 完全失業者 | 非労働力 |
|-------|----|---------|--------|--------|--------|---------|-----------|-------|-------|--------|------|
| | | | 総数 | 就業者 | | | | | | | |
| | | | | 総数 | 主に仕事 | 家事のほか仕事 | 通学のかたわら仕事 | 休業者 | | | |
| 平成12年 | 総数 | 98,096 | 56,528 | 54,290 | 45,671 | 5,797 | 2,057 | 765 | 2,238 | 36,794 | |
| | 男 | 49,698 | 34,878 | 33,508 | 31,667 | 355 | 1,090 | 396 | 1,370 | 11,350 | |
| | 女 | 48,398 | 21,650 | 20,782 | 14,004 | 5,442 | 967 | 369 | 868 | 25,444 | |
| 17 | 総数 | 101,622 | 55,310 | 52,467 | 42,828 | 6,769 | 1,897 | 973 | 2,843 | 37,085 | |
| | 男 | 50,610 | 33,382 | 31,557 | 29,579 | 504 | 966 | 508 | 1,825 | 11,124 | |
| | 女 | 51,012 | 21,928 | 20,910 | 13,249 | 6,265 | 931 | 465 | 1,018 | 25,961 | |
| 22 | 総数 | 105,338 | 58,485 | 55,100 | 45,352 | 6,819 | 2,047 | 882 | 3,385 | 37,648 | |
| | 男 | 51,972 | 34,660 | 32,484 | 30,523 | 547 | 1,001 | 413 | 2,176 | 12,212 | |
| | 女 | 53,366 | 23,825 | 22,616 | 14,829 | 6,272 | 1,046 | 469 | 1,209 | 25,436 | |
| 27 | 総数 | 106,211 | 56,463 | 54,565 | 43,912 | 7,398 | 2,017 | 1,238 | 1,898 | 35,182 | |
| | 男 | 51,860 | 32,339 | 31,123 | 29,024 | 640 | 944 | 515 | 1,216 | 11,804 | |
| | 女 | 54,351 | 24,124 | 23,442 | 14,888 | 6,758 | 1,073 | 723 | 682 | 23,378 | |
| 令和2年 | 総数 | 108,615 | 56,873 | 54,775 | 44,547 | 6,787 | 1,876 | 1,565 | 2,098 | 31,520 | |
| | 男 | 52,698 | 31,398 | 30,142 | 27,907 | 717 | 838 | 680 | 1,256 | 10,782 | |
| | 女 | 55,917 | 25,475 | 24,633 | 16,640 | 6,070 | 1,038 | 885 | 842 | 20,783 | |

(注) 15歳以上人口は労働力状態「不詳」を含む。

資料: 国勢調査

13 在学学校の種類, 未就学の種類, 男女別在学者数及び未就学者数

| 年次・男女 | | 在学者 | | | | | 未就学者 | | | |
|-------|----|--------|------------|-------|-----------|------------|-------|-------|--------------------|-------|
| | | 総数 | 小学校 中学校 | 高校 | 短大・ 高専 | 大学・ 大学院 | 総数 | 幼稚園 | 保育所・ 認定 こども園 | その他 |
| 平成12年 | 総数 | 19,698 | 8,009 | 3,296 | 1,437 | 6,956 | 5,736 | 1,690 | 1,115 | 2,931 |
| | 男 | 10,466 | 4,190 | 1,768 | 613 | 3,895 | 2,953 | 858 | 593 | 1,502 |
| | 女 | 9,232 | 3,819 | 1,528 | 824 | 3,061 | 2,783 | 832 | 522 | 1,429 |
| 平成22年 | 総数 | 18,745 | 8,820 | 3,187 | 626 | 6,107 | 5,861 | 1,545 | 1,342 | 2,974 |
| | 男 | 9,688 | 4,589 | 1,705 | 261 | 3,131 | 2,981 | 766 | 670 | 1,545 |
| | 女 | 9,057 | 4,231 | 1,482 | 365 | 2,976 | 2,880 | 779 | 672 | 1,429 |
| 令和2年 | 総数 | 18,248 | 8,950 | 2,990 | 502 | 5,804 | 6,659 | 1,159 | 2,435 | 3,065 |
| | 男 | 9,213 | 4,639 | 1,508 | 218 | 2,847 | 3,399 | 589 | 1,241 | 1,569 |
| | 女 | 9,035 | 4,311 | 1,482 | 284 | 2,957 | 3,260 | 570 | 1,194 | 1,496 |

(注) 平成17年, 平成27年は調査なし。

資料: 国勢調査

14 在学か否かの別，最終卒業学校の種類，年齢，男女別15歳以上人口

| 年齢・男女 | 総数 | 卒業者 | | | | | 在学者 | 未就学者 |
|-----------|----------------|---------------|--------------|---------------|---------------|---------------|--------------|-----------|
| | | 総数 | 小学校 中学校 | 高校・ 旧制中 | 短大・ 高専 | 大学・ 大学院 | | |
| 総数 | 108,615 | 98,742 | 2,806 | 20,067 | 14,044 | 40,769 | 9,804 | 68 |
| 15～19歳 | 5,627 | 316 | 43 | 273 | - | - | 5,308 | 2 |
| 20～24 | 8,277 | 4,217 | 35 | 875 | 562 | 1,566 | 4,058 | 2 |
| 25～29 | 7,920 | 7,691 | 63 | 794 | 708 | 3,818 | 228 | 1 |
| 30～34 | 7,982 | 7,904 | 81 | 840 | 839 | 4,019 | 75 | 3 |
| 35～39 | 8,142 | 8,109 | 105 | 950 | 1,033 | 3,887 | 31 | 2 |
| 40～44 | 8,739 | 8,713 | 99 | 1,117 | 1,413 | 3,989 | 25 | 1 |
| 45～49 | 9,993 | 9,964 | 137 | 1,544 | 1,867 | 4,088 | 26 | 3 |
| 50～54 | 9,543 | 9,524 | 124 | 1,696 | 1,867 | 3,922 | 17 | 2 |
| 55～59 | 8,544 | 8,529 | 82 | 1,719 | 1,649 | 3,716 | 14 | 1 |
| 60～64 | 6,664 | 6,655 | 87 | 1,259 | 1,162 | 3,216 | 8 | 1 |
| 65歳以上 | 27,184 | 27,120 | 1,950 | 9,000 | 2,944 | 8,548 | 14 | 50 |
| 男 | 52,698 | 47,850 | 1,224 | 8,139 | 3,226 | 24,523 | 4,834 | 14 |
| 15～19歳 | 2,787 | 194 | 28 | 166 | - | - | 2,592 | 1 |
| 20～24 | 4,065 | 2,033 | 20 | 485 | 207 | 711 | 2,031 | 1 |
| 25～29 | 4,024 | 3,912 | 36 | 452 | 245 | 1,916 | 112 | - |
| 30～34 | 4,127 | 4,084 | 45 | 462 | 288 | 2,102 | 41 | 2 |
| 35～39 | 4,200 | 4,186 | 69 | 503 | 335 | 2,081 | 14 | - |
| 40～44 | 4,414 | 4,399 | 61 | 612 | 362 | 2,254 | 14 | 1 |
| 45～49 | 4,906 | 4,895 | 85 | 754 | 432 | 2,387 | 10 | 1 |
| 50～54 | 4,790 | 4,783 | 72 | 772 | 417 | 2,459 | 5 | 2 |
| 55～59 | 4,326 | 4,319 | 56 | 734 | 342 | 2,424 | 7 | - |
| 60～64 | 3,363 | 3,362 | 49 | 506 | 175 | 2,116 | - | 1 |
| 65歳以上 | 11,696 | 11,683 | 703 | 2,693 | 423 | 6,073 | 8 | 5 |
| 女 | 55,917 | 50,892 | 1,582 | 11,928 | 10,818 | 16,246 | 4,970 | 54 |
| 15～19歳 | 2,840 | 122 | 15 | 107 | - | - | 2,716 | 1 |
| 20～24 | 4,212 | 2,184 | 15 | 390 | 355 | 855 | 2,027 | 1 |
| 25～29 | 3,896 | 3,779 | 27 | 342 | 463 | 1,902 | 116 | 1 |
| 30～34 | 3,855 | 3,820 | 36 | 378 | 551 | 1,917 | 34 | 1 |
| 35～39 | 3,942 | 3,923 | 36 | 447 | 698 | 1,806 | 17 | 2 |
| 40～44 | 4,325 | 4,314 | 38 | 505 | 1,051 | 1,735 | 11 | - |
| 45～49 | 5,087 | 5,069 | 52 | 790 | 1,435 | 1,701 | 16 | 2 |
| 50～54 | 4,753 | 4,741 | 52 | 924 | 1,450 | 1,463 | 12 | - |
| 55～59 | 4,218 | 4,210 | 26 | 985 | 1,307 | 1,292 | 7 | 1 |
| 60～64 | 3,301 | 3,293 | 38 | 753 | 987 | 1,100 | 8 | - |
| 65歳以上 | 15,488 | 15,437 | 1,247 | 6,307 | 2,521 | 2,475 | 6 | 45 |

(注) 卒業者のうち総数は学校の種類「不詳」を含む。

資料：令和2年国勢調査

15 世帯の経済構成別世帯数, 世帯人員及び親族人員

| 世帯の経済構成 | 一般世帯数 | 一般世帯人員 | 就業者数 | 1世帯当たり人員 |
|---------------------------------------|---------------|----------------|---------------|-------------|
| 総 数 | 59,089 | 127,923 | 54,702 | 2.16 |
| I 農林漁業就業者世帯 | 145 | 392 | 253 | 2.70 |
| (1) 農林漁業・業主世帯 | 108 | 305 | 202 | 2.82 |
| (2) 農林漁業・雇用者世帯 | 37 | 87 | 51 | 2.35 |
| II 農林漁業・非農林漁業就業者混合世帯 | 137 | 460 | 349 | 3.36 |
| (3) 農林漁業・業主混合世帯 | 74 | 261 | 200 | 3.53 |
| (4) 農林漁業・雇用者混合世帯 | 28 | 81 | 65 | 2.89 |
| (5) 非農林漁業・業主混合世帯 | 7 | 25 | 21 | 3.57 |
| (6) 非農林漁業・雇用者混合世帯 | 28 | 93 | 63 | 3.32 |
| III 非農林漁業就業者世帯 | 34,133 | 80,659 | 52,252 | 2.36 |
| (7) 非農林漁業・業主世帯 | 1,890 | 3,692 | 2,395 | 1.95 |
| (8) 非農林漁業・雇用者世帯 | 30,567 | 71,744 | 45,890 | 2.35 |
| (9) 非農林漁業・業主・雇用者世帯 (世帯の主な就業者が業主) | 932 | 2,859 | 2,222 | 3.07 |
| (10) 非農林漁業・業主・雇用者世帯 (世帯の主な就業者が雇用者) | 744 | 2,364 | 1,745 | 3.18 |
| IV 非就業者世帯 | 28,254 | 43,821 | 22 | 1.55 |
| V 分類不能の世帯 | 1,247 | 2,591 | 1,826 | 2.08 |

(注) 1. 経済構成「分類不能の世帯」を含む。

資料: 令和2年国勢調査

2. 「役員」を含む。

3. 「家庭内職者」を含む。

4. 農林漁業就業者世帯: 親族の就業者が農林漁業就業者のみの世帯。

農林漁業・非農林漁業就業者混合世帯: 親族の就業者に農林漁業就業者と非農林漁業就業者の両方がいる世帯。

非農林漁業就業者世帯: 親族の就業者が非農林漁業就業者のみの世帯。

非就業者世帯: 親族に就業者のいない世帯。

16 産業(大分類), 年齢(5歳階級)及

| 産 業 ・ 男 女 | 平成 12年 | 平成 17年 | 平成 22年 | 平成 27年 | 産 業 ・ 男 女 | | | |
|---|---------------|---------------|---------------|---------------|------------------------------------|---------------|------------|--------------|
| | | | | | | 総 数 | 15~19 歳 | 20~24 歳 |
| 総 数 (注1) | 54,290 | 52,467 | 55,100 | 54,565 | 総 数 | 54,775 | 713 | 4,023 |
| 第 1 次 産 業 | 558 | 536 | 492 | 440 | 第 1 次 産 業 | 425 | 1 | 7 |
| 農 業 | 556 | 532 | 486 | 432 | 農 業 | 411 | - | 3 |
| 林 業 | 2 | 4 | 4 | 6 | 林 業 | 9 | - | - |
| 漁 業 | - | - | 2 | 2 | 漁 業 | 5 | - | 1 |
| 第 2 次 産 業 | 9,536 | 7,981 | 7,749 | 7,818 | 第 2 次 産 業 | 7,751 | 13 | 264 |
| 鉱 業 | 15 | 12 | 10 | 12 | 鉱業, 採石業, 砂利採取業 | 9 | - | - |
| 建 設 業 | 3,441 | 3,029 | 2,608 | 2,480 | 建 設 業 | 2,525 | 4 | 101 |
| 製 造 業 | 6,080 | 4,940 | 5,131 | 5,326 | 製 造 業 | 5,217 | 9 | 163 |
| 第 3 次 産 業 | 42,653 | 42,324 | 40,698 | 41,364 | 第 3 次 産 業 | 44,904 | 668 | 3,557 |
| 電 気 ・ ガ ス ・ 熱 供 給 ・ 水 道 業 | 255 | 212 | 218 | 195 | 電 気 ・ ガ ス ・ 熱 供 給 ・ 水 道 業 | 227 | - | 7 |
| 情 報 通 信 業 | ... | 4546 | 4,413 | 4,516 | 情 報 通 信 業 | 5,255 | 9 | 419 |
| 運 輸 業 (注2) | 2,643 | 1,592 | 1,730 | 1,641 | 運 輸 業, 郵 便 業 | 1,723 | 22 | 128 |
| 卸 売 ・ 小 売 業 (注3) | 12,387 | 8,675 | 7,847 | 7,145 | 卸 売 ・ 小 売 業 | 7,428 | 212 | 822 |
| 金 融 ・ 保 険 業 | 2,696 | 2,456 | 2,364 | 2,414 | 金 融 ・ 保 険 業 | 2,371 | - | 124 |
| 不 動 産 業 | 1,564 | 1,640 | 1,773 | 1,891 | 不 動 産 業, 物 品 賃 貸 業 | 2,030 | 5 | 76 |
| 学 術 研 究, 専 門 ・ 技 術 サ ー ビ ス 業 | ... | ... | 3794 | 3,757 | 学 術 研 究, 専 門 ・ 技 術 サ ー ビ ス 業 | 4,342 | 5 | 141 |
| 飲 食 店, 宿 泊 業 | ... | 2698 | 2,845 | 2,777 | 宿 泊 業, 飲 食 サ ー ビ ス 業 | 2,673 | 262 | 618 |
| 生 活 関 連 サ ー ビ ス 業, 娯 楽 業 | ... | ... | 1744 | 1,704 | 生 活 関 連 サ ー ビ ス 業, 娯 楽 業 | 1,631 | 22 | 231 |
| 教 育, 学 習 支 援 業 | ... | 4067 | 3,874 | 4,111 | 教 育, 学 習 支 援 業 | 4,489 | 97 | 374 |
| 医 療, 福 祉 | ... | 4351 | 4,859 | 5,707 | 医 療, 福 祉 | 6,554 | 17 | 327 |
| 複 合 サ ー ビ ス 事 業 | ... | 464 | 216 | 311 | 複 合 サ ー ビ ス 事 業 | 316 | 1 | 10 |
| サ ー ビ ス 業 (他 に 分 類 さ れ な い も の) (注4) | 21,259 | 9,948 | 3,131 | 3,301 | サ ー ビ ス 業 (他 に 分 類 さ れ な い も の) | 3,876 | 14 | 214 |
| 公 務 (他 に 分 類 さ れ な い も の) | 1,849 | 1,675 | 1,890 | 1,894 | 公 務 (他 に 分 類 さ れ な い も の) | 1,989 | 2 | 66 |
| 分 類 不 能 の 産 業 | ... | 1,590 | 6,161 | 4,943 | 分 類 不 能 の 産 業 | 1,695 | 32 | 198 |

(注1)「総数」は「分類不能の産業」を含むため、第1次～第3次産業の合計とは一致しません。

(注2)平成12年の「運輸業」は、「通信業」を含む。

(注3)平成12年の「卸売・小売業」は、「飲食店」を含む。

(注4)平成12年の「サービス業」は、全てのサービス業を含む。

び男女別15歳以上就業者数

| 令和2年 | | | | | | | | | | | | |
|--------|--------|--------|--------|--------|--------|--------|--------|--------|--------|--------|--------|-------|
| 令 | 和 | | | | | | | | | | | 年 |
| 25～29歳 | 30～34歳 | 35～39歳 | 40～44歳 | 45～49歳 | 50～54歳 | 55～59歳 | 60～64歳 | 65～69歳 | 70～74歳 | 75～79歳 | 80～84歳 | 85歳以上 |
| 5,063 | 5,108 | 5,085 | 5,637 | 6,604 | 6,465 | 5,896 | 4,095 | 2,608 | 1,924 | 932 | 401 | 221 |
| 19 | 22 | 18 | 28 | 29 | 44 | 41 | 46 | 45 | 59 | 34 | 31 | 16 |
| 10 | 15 | 21 | 22 | 31 | 39 | 45 | 50 | 61 | 42 | 35 | 19 | 18 |
| - | - | 2 | 1 | 1 | 3 | 1 | 1 | - | - | - | - | - |
| - | 1 | - | 1 | 1 | 1 | - | - | - | - | - | - | - |
| 676 | 665 | 768 | 848 | 1,129 | 1,147 | 975 | 592 | 280 | 209 | 121 | 35 | 29 |
| - | - | 1 | 1 | 2 | 1 | 2 | 1 | 1 | - | - | - | - |
| 215 | 187 | 214 | 239 | 349 | 370 | 276 | 208 | 136 | 121 | 80 | 14 | 11 |
| 461 | 478 | 553 | 608 | 778 | 776 | 697 | 383 | 143 | 88 | 41 | 21 | 18 |
| 4,213 | 4,296 | 4,169 | 4,622 | 5,283 | 5,122 | 4,763 | 3,377 | 2,181 | 1,554 | 690 | 277 | 132 |
| 30 | 21 | 21 | 18 | 35 | 44 | 34 | 11 | 5 | - | 1 | - | - |
| 713 | 629 | 650 | 735 | 645 | 586 | 469 | 240 | 89 | 51 | 14 | 4 | 2 |
| 202 | 176 | 155 | 145 | 219 | 202 | 206 | 128 | 77 | 43 | 18 | - | 2 |
| 692 | 691 | 606 | 741 | 852 | 874 | 725 | 522 | 307 | 227 | 93 | 43 | 21 |
| 224 | 237 | 259 | 231 | 294 | 378 | 353 | 183 | 48 | 24 | 9 | 6 | 1 |
| 112 | 142 | 132 | 142 | 177 | 178 | 219 | 208 | 223 | 186 | 124 | 60 | 46 |
| 432 | 381 | 436 | 527 | 550 | 519 | 478 | 320 | 242 | 197 | 70 | 22 | 22 |
| 172 | 150 | 189 | 220 | 272 | 232 | 179 | 123 | 107 | 93 | 43 | 9 | 4 |
| 154 | 158 | 145 | 126 | 164 | 136 | 149 | 116 | 85 | 67 | 51 | 22 | 5 |
| 386 | 435 | 396 | 431 | 479 | 509 | 527 | 393 | 262 | 128 | 45 | 22 | 5 |
| 565 | 665 | 589 | 698 | 858 | 785 | 717 | 590 | 366 | 224 | 96 | 42 | 15 |
| 16 | 45 | 38 | 41 | 53 | 40 | 46 | 24 | 1 | 1 | - | - | - |
| 335 | 327 | 328 | 321 | 414 | 389 | 416 | 358 | 306 | 283 | 120 | 42 | 9 |
| 180 | 239 | 225 | 246 | 271 | 250 | 245 | 161 | 63 | 30 | 6 | 5 | - |
| 164 | 131 | 125 | 143 | 159 | 153 | 112 | 75 | 86 | 119 | 86 | 70 | 42 |

次ページへつづく

(つづき) 産業(大分類), 年齢(5歳階級)及

| 産 業 ・ 男 女 | 平成 12年 | 平成 17年 | 平成 22年 | 平成 27年 | 産 業 ・ 男 女 | | | |
|---|-----------|-----------|-----------|-----------|-------------------------------------|--------|------------|------------|
| | | | | | | 総 数 | 15~19 歳 | 20~24 歳 |
| 男 | 33,508 | 31,557 | 32,484 | 31,123 | 男 | 30,142 | 304 | 1,872 |
| 第 1 次 産 業 | 355 | 335 | 324 | 287 | 第 1 次 産 業 | 272 | 1 | 3 |
| 農 業 | 353 | 332 | 319 | 281 | 農 業 | 263 | - | 3 |
| 林 業 | 2 | 3 | 3 | 5 | 林 業 | 7 | - | - |
| 漁 業 | - | - | 2 | 1 | 漁 業 | 2 | - | 1 |
| 第 2 次 産 業 | 7,447 | 6,335 | 6,131 | 6,102 | 第 2 次 産 業 | 5,876 | 10 | 161 |
| 鉱 業 | 13 | 9 | 8 | 9 | 鉱業, 採石業, 砂利採取業 | 8 | - | - |
| 建 設 業 | 2,867 | 2,524 | 2,151 | 2,002 | 建 設 業 | 1,988 | 4 | 80 |
| 製 造 業 | 4,567 | 3,802 | 3,972 | 4,091 | 製 造 業 | 3,880 | 6 | 81 |
| 第 3 次 産 業 | 24,862 | 23,916 | 22,283 | 21,989 | 第 3 次 産 業 | 23,133 | 282 | 1,599 |
| 電 気 ・ ガ ス ・ 熱 供 給 ・ 水 道 業 | 213 | 176 | 186 | 164 | 電 気 ・ ガ ス ・ 熱 供 給 ・ 水 道 業 | 185 | - | 6 |
| 情 報 通 信 業 | ... | 3411 | 3,267 | 3,367 | 情 報 通 信 業 | 3,752 | 8 | 249 |
| 運 輸 業 (注2) | 2,148 | 1,380 | 1,466 | 1,393 | 運 輸 業 , 郵 便 業 | 1,413 | 17 | 97 |
| 卸 売 ・ 小 売 業 (注3) | 6,856 | 4,647 | 3,956 | 3,492 | 卸 売 ・ 小 売 業 | 3,486 | 88 | 333 |
| 金 融 ・ 保 険 業 | 1,569 | 1,404 | 1,315 | 1,254 | 金 融 ・ 保 険 業 | 1,179 | - | 35 |
| 不 動 産 業 | 962 | 1,033 | 1,087 | 1,179 | 不 動 産 業 , 物 品 賃 貸 業 | 1,186 | 1 | 37 |
| 学 術 研 究 , 専 門 ・ 技 術 サ ー ビ ス 業 | ... | ... | 2605 | 2,538 | 学 術 研 究 , 専 門 ・ 技 術 サ ー ビ ス 業 | 2,838 | 2 | 67 |
| 飲 食 店 , 宿 泊 業 | ... | 1296 | 1,301 | 1,176 | 宿 泊 業 , 飲 食 サ ー ビ ス 業 | 1,062 | 92 | 243 |
| 生 活 関 連 サ ー ビ ス 業 , 娯 楽 業 | ... | ... | 768 | 753 | 生 活 関 連 サ ー ビ ス 業 , 娯 楽 業 | 672 | 10 | 98 |
| 教 育 , 学 習 支 援 業 | ... | 1842 | 1,729 | 1,796 | 教 育 , 学 習 支 援 業 | 1,962 | 52 | 205 |
| 医 療 , 福 祉 | ... | 1143 | 1,239 | 1,477 | 医 療 , 福 祉 | 1,700 | 4 | 77 |
| 複 合 サ ー ビ ス 事 業 | ... | 326 | 132 | 181 | 複 合 サ ー ビ ス 事 業 | 183 | 1 | 3 |
| サ ー ビ ス 業 (他 に 分 類 さ れ な い も の) (注 4) | 11,821 | 6,094 | 1,998 | 2,065 | サ ー ビ ス 業 (他 に 分 類 さ れ な い も の) | 2,323 | 7 | 116 |
| 公 務 (他 に 分 類 さ れ な い も の) | 1,293 | 1,164 | 1,234 | 1,154 | 公 務 (他 に 分 類 さ れ な い も の) | 1,192 | - | 33 |
| 分 類 不 能 の 産 業 | ... | 971 | 3,746 | 2,745 | 分 類 不 能 の 産 業 | 861 | 12 | 108 |

(注) 総数は分類不能の産業を含むため、第1次～第3次産業の合計とは一致しません。

平成12年の「運輸業」は、「通信業」を含む。

平成12年の「卸売・小売業」は、「飲食店」を含む。

平成12年の「サービス業」は、全てのサービス業を含む。

び男女別15歳以上就業者数

| 令和2年 | | | | | | | | | | | | |
|--------|--------|--------|--------|--------|--------|--------|--------|--------|--------|--------|--------|-------|
| 25～29歳 | 30～34歳 | 35～39歳 | 40～44歳 | 45～49歳 | 50～54歳 | 55～59歳 | 60～64歳 | 65～69歳 | 70～74歳 | 75～79歳 | 80～84歳 | 85歳以上 |
| 2,570 | 2,793 | 2,856 | 3,158 | 3,536 | 3,540 | 3,337 | 2,440 | 1,608 | 1,177 | 574 | 248 | 129 |
| 14 | 17 | 15 | 19 | 19 | 27 | 27 | 33 | 26 | 40 | 21 | 17 | 8 |
| 7 | 12 | 14 | 14 | 19 | 23 | 26 | 30 | 44 | 22 | 23 | 13 | 13 |
| - | - | 1 | 1 | 1 | 2 | 1 | 1 | - | - | - | - | - |
| - | - | - | - | 1 | - | - | - | - | - | - | - | - |
| 457 | 478 | 553 | 618 | 851 | 904 | 796 | 512 | 237 | 159 | 92 | 28 | 20 |
| - | - | 1 | - | 2 | 1 | 2 | 1 | 1 | - | - | - | - |
| 152 | 142 | 157 | 188 | 276 | 292 | 224 | 178 | 117 | 97 | 64 | 11 | 6 |
| 305 | 336 | 395 | 430 | 573 | 611 | 570 | 333 | 119 | 62 | 28 | 17 | 14 |
| 2,013 | 2,222 | 2,221 | 2,453 | 2,594 | 2,528 | 2,455 | 1,865 | 1,286 | 939 | 428 | 174 | 74 |
| 27 | 15 | 20 | 15 | 24 | 37 | 26 | 10 | 4 | - | 1 | - | - |
| 424 | 425 | 466 | 534 | 486 | 450 | 382 | 198 | 71 | 42 | 11 | 4 | 2 |
| 164 | 133 | 130 | 122 | 171 | 166 | 179 | 110 | 71 | 38 | 13 | - | 2 |
| 334 | 332 | 300 | 377 | 371 | 388 | 343 | 244 | 143 | 131 | 61 | 29 | 12 |
| 66 | 100 | 94 | 111 | 170 | 232 | 208 | 115 | 33 | 10 | 4 | - | 1 |
| 50 | 80 | 76 | 81 | 99 | 105 | 118 | 139 | 151 | 121 | 74 | 37 | 17 |
| 241 | 241 | 275 | 326 | 338 | 330 | 325 | 241 | 194 | 159 | 60 | 19 | 20 |
| 71 | 70 | 94 | 95 | 102 | 79 | 60 | 51 | 50 | 37 | 16 | 1 | 1 |
| 58 | 68 | 48 | 58 | 65 | 56 | 60 | 44 | 39 | 33 | 21 | 12 | 2 |
| 139 | 188 | 181 | 189 | 169 | 164 | 213 | 212 | 143 | 71 | 22 | 13 | 1 |
| 142 | 210 | 184 | 176 | 193 | 143 | 149 | 157 | 111 | 75 | 46 | 26 | 7 |
| 5 | 22 | 24 | 31 | 37 | 23 | 23 | 12 | 1 | 1 | - | - | - |
| 174 | 195 | 184 | 179 | 214 | 221 | 234 | 235 | 227 | 206 | 94 | 28 | 9 |
| 118 | 143 | 145 | 159 | 155 | 134 | 135 | 97 | 48 | 15 | 5 | 5 | - |
| 93 | 81 | 67 | 72 | 70 | 83 | 59 | 32 | 41 | 57 | 31 | 33 | 22 |

次ページへつづく

(つづき) 産業(大分類), 年齢(5歳階級)及

| 産 業 ・ 男 女 | 平成 12年 | 平成 17年 | 平成 22年 | 平成 27年 | 産 業 ・ 男 女 | 年齢(5歳階級) | | |
|--|-----------|-----------|-----------|-----------|------------------------------------|----------|------------|------------|
| | | | | | | 総 数 | 15~19 歳 | 20~24 歳 |
| 女 | 20,782 | 20,910 | 22,616 | 23,442 | 女 | 24,633 | 409 | 2,151 |
| 第 1 次 産 業 | 203 | 201 | 168 | 153 | 第 1 次 産 業 | 153 | - | 4 |
| 農 業 | 203 | 200 | 167 | 151 | 農 業 | 148 | - | - |
| 林 業 | - | 1 | 1 | 1 | 林 業 | 2 | - | - |
| 漁 業 | - | - | - | 1 | 漁 業 | 3 | - | - |
| 第 2 次 産 業 | 2,089 | 1,646 | 1,618 | 1,716 | 第 2 次 産 業 | 1,875 | 3 | 103 |
| 鉱 業 | 2 | 3 | 2 | 3 | 鉱業, 採石業, 砂利採取業 | 1 | - | - |
| 建 設 業 | 574 | 505 | 457 | 478 | 建 設 業 | 537 | - | 21 |
| 製 造 業 | 1,513 | 1,138 | 1,159 | 1,235 | 製 造 業 | 1,337 | 3 | 82 |
| 第 3 次 産 業 | 17,791 | 18,408 | 18,415 | 19,375 | 第 3 次 産 業 | 21,771 | 386 | 1,958 |
| 電 気 ・ ガ ス ・ 熱 供 給 ・ 水 道 業 | 42 | 36 | 32 | 31 | 電 気 ・ ガ ス ・ 熱 供 給 ・ 水 道 業 | 42 | - | 1 |
| 情 報 通 信 業 | ... | 1135 | 1,146 | 1,149 | 情 報 通 信 業 | 1,503 | 1 | 170 |
| 運 輸 業 (注2) | 495 | 212 | 264 | 248 | 運 輸 業 , 郵 便 業 | 310 | 5 | 31 |
| 卸 売 ・ 小 売 業 (注3) | 5,531 | 4,028 | 3,891 | 3,653 | 卸 売 ・ 小 売 業 | 3,942 | 124 | 489 |
| 金 融 ・ 保 険 業 | 1,127 | 1,052 | 1,049 | 1,160 | 金 融 ・ 保 険 業 | 1,192 | - | 89 |
| 不 動 産 業 | 602 | 607 | 686 | 712 | 不 動 産 業 , 物 品 賃 貸 業 | 844 | 4 | 39 |
| 学 術 研 究 , 専 門 ・ 技 術 サ ー ビ ス 業 | ... | ... | 1189 | 1,219 | 学 術 研 究 , 専 門 ・ 技 術 サ ー ビ ス 業 | 1,504 | 3 | 74 |
| 飲 食 店 , 宿 泊 業 | ... | 1402 | 1,544 | 1,601 | 宿 泊 業 , 飲 食 サ ー ビ ス 業 | 1,611 | 170 | 375 |
| 生 活 関 連 サ ー ビ ス 業 , 娯 楽 業 | ... | ... | 976 | 951 | 生 活 関 連 サ ー ビ ス 業 , 娯 楽 業 | 959 | 12 | 133 |
| 教 育 援 助 業 | ... | 2225 | 2,145 | 2,315 | 教 育 援 助 業 | 2,527 | 45 | 169 |
| 医 療 , 福 祉 | ... | 3208 | 3,620 | 4,230 | 医 療 , 福 祉 | 4,854 | 13 | 250 |
| 複 合 サ ー ビ ス 事 業 | ... | 138 | 84 | 130 | 複 合 サ ー ビ ス 事 業 | 133 | - | 7 |
| サ ー ビ ス 業 (他 に 分 類 さ れ ない も の) (注 4) | 9,438 | 3,854 | 1,133 | 1,236 | サ ー ビ ス 業 (他 に 分 類 さ れ ない も の) | 1,553 | 7 | 98 |
| 公 務 (他 に 分 類 さ れ ない も の) | 556 | 511 | 656 | 740 | 公 務 (他 に 分 類 さ れ ない も の) | 797 | 2 | 33 |
| 分 類 不 能 の 産 業 | ... | 655 | 2,415 | 2,198 | 分 類 不 能 の 産 業 | 834 | 20 | 90 |

(注) 総数は分類不能の産業を含むため、第1次～第3次産業の合計とは一致しません。

平成12年の「運輸業」は、「通信業」を含む。

平成12年の「卸売・小売業」は、「飲食店」を含む。

平成12年の「サービス業」は、全てのサービス業を含む。

ひ男女別15歳以上就業者数

| 令和2年 | | | | | | | | | | | | |
|--------|--------|--------|--------|--------|--------|--------|--------|--------|--------|--------|--------|-------|
| 25～29歳 | 30～34歳 | 35～39歳 | 40～44歳 | 45～49歳 | 50～54歳 | 55～59歳 | 60～64歳 | 65～69歳 | 70～74歳 | 75～79歳 | 80～84歳 | 85歳以上 |
| 2,493 | 2,315 | 2,229 | 2,479 | 3,068 | 2,925 | 2,559 | 1,655 | 1,000 | 747 | 358 | 153 | 92 |
| 5 | 5 | 3 | 9 | 10 | 17 | 14 | 13 | 19 | 19 | 13 | 14 | 8 |
| 3 | 3 | 7 | 8 | 12 | 16 | 19 | 20 | 17 | 20 | 12 | 6 | 5 |
| - | - | 1 | - | - | 1 | - | - | - | - | - | - | - |
| - | 1 | - | 1 | - | 1 | - | - | - | - | - | - | - |
| 219 | 187 | 215 | 230 | 278 | 243 | 179 | 80 | 43 | 50 | 29 | 7 | 9 |
| - | - | - | 1 | - | - | - | - | - | - | - | - | - |
| 63 | 45 | 57 | 51 | 73 | 78 | 52 | 30 | 19 | 24 | 16 | 3 | 5 |
| 156 | 142 | 158 | 178 | 205 | 165 | 127 | 50 | 24 | 26 | 13 | 4 | 4 |
| 2,200 | 2,074 | 1,948 | 2,169 | 2,689 | 2,594 | 2,308 | 1,512 | 895 | 615 | 262 | 103 | 58 |
| 3 | 6 | 1 | 3 | 11 | 7 | 8 | 1 | 1 | - | - | - | - |
| 289 | 204 | 184 | 201 | 159 | 136 | 87 | 42 | 18 | 9 | 3 | - | - |
| 38 | 43 | 25 | 23 | 48 | 36 | 27 | 18 | 6 | 5 | 5 | - | - |
| 358 | 359 | 306 | 364 | 481 | 486 | 382 | 278 | 164 | 96 | 32 | 14 | 9 |
| 158 | 137 | 165 | 120 | 124 | 146 | 145 | 68 | 15 | 14 | 5 | 6 | - |
| 62 | 62 | 56 | 61 | 78 | 73 | 101 | 69 | 72 | 65 | 50 | 23 | 29 |
| 191 | 140 | 161 | 201 | 212 | 189 | 153 | 79 | 48 | 38 | 10 | 3 | 2 |
| 101 | 80 | 95 | 125 | 170 | 153 | 119 | 72 | 57 | 56 | 27 | 8 | 3 |
| 96 | 90 | 97 | 68 | 99 | 80 | 89 | 72 | 46 | 34 | 30 | 10 | 3 |
| 247 | 247 | 215 | 242 | 310 | 345 | 314 | 181 | 119 | 57 | 23 | 9 | 4 |
| 423 | 455 | 405 | 522 | 665 | 642 | 568 | 433 | 255 | 149 | 50 | 16 | 8 |
| 11 | 23 | 14 | 10 | 16 | 17 | 23 | 12 | - | - | - | - | - |
| 161 | 132 | 144 | 142 | 200 | 168 | 182 | 123 | 79 | 77 | 26 | 14 | - |
| 62 | 96 | 80 | 87 | 116 | 116 | 110 | 64 | 15 | 15 | 1 | - | - |
| 71 | 50 | 58 | 71 | 89 | 70 | 53 | 43 | 45 | 62 | 55 | 37 | 20 |

資料:国勢調査

17 産業(大分類), 従業上の地位, 男女別15歳以上就業者数

| 産業・男女 | 総数 | 雇業者 | 役員 | 雇人のある主業 | 雇人のない主業 | 家族従業者 |
|---------------------|---------------|---------------|--------------|------------|--------------|------------|
| 総数 | 54,775 | 46,076 | 2,989 | 703 | 3,334 | 686 |
| A 農業 | 411 | 72 | 24 | 32 | 147 | 135 |
| B 林業 | 9 | 7 | 2 | - | - | - |
| C 漁業 | 5 | 3 | - | 1 | - | 1 |
| D 鉱業 | 9 | 6 | 3 | - | - | - |
| E 建設業 | 2,525 | 1,858 | 332 | 45 | 225 | 44 |
| F 製造業 | 5,217 | 4,731 | 301 | 16 | 100 | 21 |
| G 電気・ガス・熱供給・水道業 | 227 | 219 | 7 | - | - | - |
| H 情報通信業 | 5,255 | 4,539 | 406 | 20 | 260 | 15 |
| I 運輸業 | 1,723 | 1,565 | 57 | 6 | 77 | 1 |
| J 卸売・小売業 | 7,428 | 6,648 | 407 | 63 | 196 | 73 |
| K 金融・保険業 | 2,371 | 2,266 | 76 | 6 | 14 | 1 |
| L 不動産業 | 2,030 | 1,268 | 386 | 29 | 276 | 62 |
| M 学術研究, 専門・技術サービス業 | 4,342 | 2,930 | 381 | 140 | 781 | 89 |
| N 飲食店, 宿泊業 | 2,673 | 2,356 | 59 | 84 | 89 | 71 |
| O 生活関連サービス業, 娯楽業 | 1,631 | 1,206 | 99 | 49 | 222 | 45 |
| P 教育, 学習支援業 | 4,489 | 3,988 | 91 | 46 | 315 | 18 |
| Q 医療, 福祉 | 6,554 | 6,015 | 177 | 138 | 119 | 76 |
| R 複合サービス事業 | 316 | 311 | 2 | 1 | - | - |
| S サービス業(他に分類されないもの) | 3,876 | 3,320 | 159 | 11 | 345 | 7 |
| T 公務(他に分類されないもの) | 1,989 | 1,988 | - | - | - | - |
| U 分類不能の産業 | 1,695 | 780 | 20 | 16 | 168 | 27 |
| 男 | 30,142 | 24,520 | 2,318 | 543 | 2,086 | 122 |
| A 農業 | 263 | 40 | 22 | 30 | 134 | 36 |
| B 林業 | 7 | 5 | 2 | - | - | - |
| C 漁業 | 2 | 1 | - | 1 | - | - |
| D 鉱業 | 8 | 5 | 3 | - | - | - |
| E 建設業 | 1,988 | 1,413 | 281 | 44 | 222 | 10 |
| F 製造業 | 3,880 | 3,520 | 259 | 14 | 65 | 2 |
| G 電気・ガス・熱供給・水道業 | 185 | 177 | 7 | - | - | - |
| H 情報通信業 | 3,752 | 3,225 | 334 | 13 | 166 | 2 |
| I 運輸業 | 1,413 | 1,267 | 51 | 6 | 74 | - |
| J 卸売・小売業 | 3,486 | 2,952 | 330 | 53 | 115 | 9 |
| K 金融・保険業 | 1,179 | 1,106 | 61 | 2 | 6 | - |
| L 不動産業 | 1,186 | 762 | 240 | 19 | 147 | 13 |
| M 学術研究, 専門・技術サービス業 | 2,838 | 1,871 | 311 | 126 | 505 | 10 |
| N 飲食店, 宿泊業 | 1,062 | 867 | 45 | 62 | 63 | 15 |
| O 生活関連サービス業, 娯楽業 | 672 | 477 | 61 | 25 | 96 | 10 |
| P 教育, 学習支援業 | 1,962 | 1,772 | 63 | 18 | 89 | 2 |
| Q 医療, 福祉 | 1,700 | 1,409 | 97 | 110 | 66 | 7 |
| R 複合サービス事業 | 183 | 179 | 2 | 1 | - | - |
| S サービス業(他に分類されないもの) | 2,323 | 1,903 | 132 | 9 | 254 | 2 |
| T 公務(他に分類されないもの) | 1,192 | 1,192 | - | - | - | - |
| U 分類不能の産業 | 861 | 377 | 17 | 10 | 84 | 4 |

| 産業・男女 | 総数 | 雇用者 | 役員 | 雇人のある主業 | 雇人のない主業 | 家族従業者 |
|---------------------|---------------|---------------|------------|------------|--------------|------------|
| 女 | 24,633 | 21,556 | 671 | 160 | 1,248 | 564 |
| A 農業 | 148 | 32 | 2 | 2 | 13 | 99 |
| B 林業 | 2 | 2 | - | - | - | - |
| C 漁業 | 3 | 2 | - | - | - | 1 |
| D 鉱業 | 1 | 1 | - | - | - | - |
| E 建設業 | 537 | 445 | 51 | 1 | 3 | 34 |
| F 製造業 | 1,337 | 1,211 | 42 | 2 | 35 | 19 |
| G 電気・ガス・熱供給・水道業 | 42 | 42 | - | - | - | - |
| H 情報通信業 | 1,503 | 1,314 | 72 | 7 | 94 | 13 |
| I 運輸業 | 310 | 298 | 6 | - | 3 | 1 |
| J 卸売・小売業 | 3,942 | 3,696 | 77 | 10 | 81 | 64 |
| K 金融・保険業 | 1,192 | 1,160 | 15 | 4 | 8 | 1 |
| L 不動産業 | 844 | 506 | 146 | 10 | 129 | 49 |
| M 学術研究, 専門・技術サービス業 | 1,504 | 1,059 | 70 | 14 | 276 | 79 |
| N 飲食店, 宿泊業 | 1,611 | 1,489 | 14 | 22 | 26 | 56 |
| O 生活関連サービス業, 娯楽業 | 959 | 729 | 38 | 24 | 126 | 35 |
| P 教育, 学習支援業 | 2,527 | 2,216 | 28 | 28 | 226 | 16 |
| Q 医療, 福祉 | 4,854 | 4,606 | 80 | 28 | 53 | 69 |
| R 複合サービス事業 | 133 | 132 | - | - | - | - |
| S サービス業(他に分類されないもの) | 1,553 | 1,417 | 27 | 2 | 91 | 5 |
| T 公務(他に分類されないもの) | 797 | 796 | - | - | - | - |
| U 分類不能の産業 | 834 | 403 | 3 | 6 | 84 | 23 |

(注) 総数は従業上の地位「不詳」を含む。

資料: 令和2年国勢調査

雇人のいない業種は「家庭内職者」を含む。

18 男女，年齢別昼間人口

| 年齢・男女 | 昼間人口 | 流入人口 | | | 流出人口 | | | 夜間人口 |
|-----------|----------------|---------------|---------------|--------------|---------------|---------------|--------------|----------------|
| | | 総数 | 都内他市町村 | 他県 | 総数 | 都内他市町村 | 他県 | |
| 総数 | 110,258 | 25,383 | 19,587 | 5,796 | 44,367 | 40,654 | 3,713 | 129,242 |
| 15歳未満 | 15,152 | 812 | 709 | 103 | 742 | 709 | 33 | 15,082 |
| 15～24歳 | 13,105 | 7,036 | 4,596 | 2,440 | 7,835 | 7,145 | 690 | 13,904 |
| 25～34 | 11,119 | 3,359 | 2,684 | 675 | 8,142 | 7,533 | 609 | 15,902 |
| 35～44 | 12,752 | 3,992 | 3,193 | 799 | 8,121 | 7,450 | 671 | 16,881 |
| 45～54 | 14,607 | 4,703 | 3,843 | 860 | 9,632 | 8,776 | 856 | 19,536 |
| 55～64 | 11,676 | 3,530 | 2,885 | 645 | 7,062 | 6,443 | 619 | 15,208 |
| 65～74 | 11,881 | 1,689 | 1,447 | 242 | 2,392 | 2,198 | 194 | 12,584 |
| 75～84 | 9,376 | 248 | 218 | 30 | 402 | 362 | 40 | 9,530 |
| 85歳以上 | 5,045 | 14 | 12 | 2 | 39 | 38 | 1 | 5,070 |
| 男 | 51,662 | 14,080 | 10,189 | 3,891 | 25,403 | 22,735 | 2,668 | 62,985 |
| 15歳未満 | 7,972 | 520 | 448 | 72 | 344 | 328 | 16 | 7,796 |
| 15～24歳 | 7,108 | 4,053 | 2,517 | 1,536 | 3,797 | 3,420 | 377 | 6,852 |
| 25～34 | 5,594 | 1,686 | 1,304 | 382 | 4,243 | 3,862 | 381 | 8,151 |
| 35～44 | 6,069 | 2,219 | 1,656 | 563 | 4,764 | 4,272 | 492 | 8,614 |
| 45～54 | 6,372 | 2,417 | 1,790 | 627 | 5,741 | 5,048 | 693 | 9,696 |
| 55～64 | 5,102 | 1,950 | 1,454 | 496 | 4,537 | 4,018 | 519 | 7,689 |
| 65～74 | 5,369 | 1,071 | 880 | 191 | 1,654 | 1,497 | 157 | 5,952 |
| 75～84 | 3,858 | 155 | 132 | 23 | 292 | 259 | 33 | 3,995 |
| 85歳以上 | 1,727 | 9 | 8 | 1 | 31 | 31 | - | 1,749 |
| 女 | 11,303 | 9,398 | 1,905 | 2,659 | 18,964 | 17,919 | 1,045 | 66,257 |
| 15歳未満 | 292 | 261 | 31 | 312 | 398 | 381 | 17 | 7,286 |
| 15～24歳 | 2,983 | 2,079 | 904 | 2,315 | 4,038 | 3,725 | 313 | 7,052 |
| 25～34 | 1,673 | 1,380 | 293 | 22 | 3,899 | 3,671 | 228 | 7,751 |
| 35～44 | 1,773 | 1,537 | 236 | 6 | 3,357 | 3,178 | 179 | 8,267 |
| 45～54 | 2,286 | 2,053 | 233 | 3 | 3,891 | 3,728 | 163 | 9,840 |
| 55～64 | 1,580 | 1,431 | 149 | 1 | 2,525 | 2,425 | 100 | 7,519 |
| 65～74 | 618 | 567 | 51 | - | 738 | 701 | 37 | 6,632 |
| 75～84 | 93 | 86 | 7 | - | 110 | 103 | 7 | 5,535 |
| 85歳以上 | 5 | 4 | 1 | - | 8 | 7 | 1 | 3,321 |

(注)総数には労働力状態「不詳」を含む。

資料:令和2年国勢調査

19 産業(大分類)常住地又は従業地・通学地別

| 産 業 | 常住地による人口 | 自市区町村で 従業・通学 | 自宅で従業 | (自宅外)自市 区町村で従 業・通学 | 他市区町村で 従業・通学 | 県内他市町村 で従業・通学 |
|------------------------------|----------|-----------------|-------|--------------------------|-----------------|------------------|
| 総 数 | 54,775 | 13,961 | 5,467 | 8,494 | 39,610 | 35,745 |
| 第 1 次 産 業 | 425 | 361 | 283 | 78 | 63 | 51 |
| 農 業 | 411 | 354 | 280 | 74 | 56 | 44 |
| 林 業 | 9 | 5 | 1 | 4 | 4 | 4 |
| 漁 業 | 5 | 2 | 2 | - | 3 | 3 |
| 第 2 次 産 業 | 7,751 | 1,344 | 714 | 630 | 6,336 | 5,300 |
| 鉱 業 | 9 | - | - | - | 9 | 9 |
| 建 設 業 | 2,525 | 581 | 284 | 297 | 1,902 | 1,605 |
| 製 造 業 | 5,217 | 763 | 430 | 333 | 4,425 | 3,686 |
| 第 3 次 産 業 | 44,904 | 11,829 | 4,232 | 7,597 | 32,597 | 29,931 |
| 電 気 ・ ガ ス ・ 熱 供 給 ・ 水 道 業 | 227 | 9 | 2 | 7 | 218 | 196 |
| 情 報 通 信 業 | 5,255 | 1,348 | 1,033 | 315 | 3,892 | 3,632 |
| 運 輸 業 | 1,723 | 200 | 53 | 147 | 1,501 | 1,304 |
| 卸 売 ・ 小 売 業 | 7,428 | 1,908 | 415 | 1,493 | 5,393 | 4,966 |
| 金 融 ・ 保 険 業 | 2,371 | 197 | 92 | 105 | 2,163 | 2,020 |
| 不 動 産 業 | 2,030 | 758 | 464 | 294 | 1,215 | 1,109 |
| 学術研究, 専門・ 技術サービス業 | 4,342 | 1,691 | 1,072 | 619 | 2,617 | 2,365 |
| 飲 食 店 , 宿 泊 業 | 2,673 | 978 | 97 | 881 | 1,644 | 1,538 |
| 生活関連サービス業, 娯楽業 | 1,631 | 497 | 178 | 319 | 1,104 | 988 |
| 教 育 , 学 習 支 援 | 4,489 | 935 | 344 | 591 | 3,531 | 3,193 |
| 医 療 , 福 祉 | 6,554 | 1,969 | 198 | 1,771 | 4,520 | 4,189 |
| 複 合 サ ー ビ ス 業 | 316 | 74 | 1 | 73 | 242 | 226 |
| サービス業(他に分類されないもの) | 3,876 | 852 | 265 | 587 | 2,984 | 2,753 |
| 公務(他に分類されないもの) | 1,989 | 413 | 18 | 395 | 1,573 | 1,452 |
| 分類不能の産業 | 1,695 | 427 | 238 | 189 | 614 | 463 |

15歳以上就業者数

| 他県で従業・通学 | 従業・通学市区町村「不詳・外国」 | 従業地・通学地「不詳」 | 従業地・通学地による人口 | 県内他市町村に常住 | 他県に常住 |
|----------|------------------|-------------|--------------|-----------|-------|
| 3,217 | 648 | 1,204 | 35,770 | 15,981 | 3,976 |
| 10 | 2 | 1 | 420 | 52 | 4 |
| 10 | 2 | 1 | 410 | 49 | 4 |
| - | - | - | 7 | 2 | - |
| - | - | - | 3 | 1 | - |
| 916 | 120 | 71 | 3,740 | 1,655 | 540 |
| - | - | - | - | - | - |
| 226 | 71 | 42 | 1,662 | 731 | 237 |
| 690 | 49 | 29 | 2,078 | 934 | 303 |
| 2,247 | 419 | 478 | 30,146 | 14,054 | |
| 19 | 3 | - | 27 | 12 | 3 |
| 229 | 31 | 15 | 2,737 | 939 | 404 |
| 165 | 32 | 22 | 754 | 380 | 120 |
| 375 | 52 | 127 | 5,406 | 2,593 | 726 |
| 121 | 22 | 11 | 839 | 474 | 135 |
| 80 | 26 | 57 | 1,504 | 555 | 108 |
| 211 | 41 | 34 | 3,573 | 1,327 | 480 |
| 78 | 28 | 51 | 2,516 | 1,178 | 281 |
| 90 | 26 | 30 | 1,243 | 596 | 94 |
| 305 | 33 | 23 | 2,695 | 1,403 | 301 |
| 280 | 51 | 65 | 5,107 | 2,693 | 329 |
| 10 | 6 | - | 243 | 150 | 13 |
| 175 | 56 | 40 | 2,389 | 1,184 | 257 |
| 109 | 12 | 3 | 1,113 | 570 | 115 |
| 44 | 107 | 654 | 1,464 | 210 | 66 |

資料: 令和2年国勢調査

20 常住地による従業・通学市区町村, 15歳以上就業者数及び通学者数

| 従業・通学先 | 総数 | 15歳以上就業者 | 15歳以上通学者 | 従業・通学先 | 総数 | 15歳以上就業者 | 15歳以上通学者 |
|----------------|--------|----------|----------|---------|-------|----------|----------|
| 国分寺市に常住 1) | 69,012 | 54,775 | 5,962 | 清瀬市 | 109 | 86 | 19 |
| 国分寺市で従業・通学 | 20,857 | 13,961 | 1,105 | 東久留米市 | 183 | 170 | 11 |
| 他市区町村で従業・通学 2) | 45,068 | 39,610 | 4,710 | 武蔵村山市 | 223 | 187 | 35 |
| 東京都内 | 41,355 | 36,393 | 4,247 | 多摩市 | 292 | 267 | 21 |
| 区 | 19,714 | 18,135 | 1,450 | 稲城市 | 93 | 86 | 7 |
| 千代田区 | 3,439 | 3,228 | 203 | 羽村市 | 150 | 143 | 7 |
| 中央区 | 1,653 | 1,645 | 8 | あきる野市 | 138 | 108 | 28 |
| 港区 | 2,273 | 2,216 | 51 | 西東京市 | 346 | 291 | 54 |
| 新宿区 | 3,367 | 3,044 | 309 | 瑞穂町 | 102 | 100 | 2 |
| 文京区 | 669 | 538 | 123 | 日の出町 | 28 | 28 | - |
| 台東区 | 303 | 298 | 5 | その他 | 8 | 8 | - |
| 墨田区 | 160 | 160 | - | 他の道府県 | 3,913 | 3,333 | 580 |
| 江東区 | 619 | 606 | 13 | 茨城県 | 59 | 51 | 8 |
| 品川区 | 811 | 783 | 28 | 栃木県 | 37 | 37 | - |
| 目黒区 | 279 | 229 | 49 | 群馬県 | 20 | 19 | 1 |
| 大田区 | 229 | 214 | 15 | 埼玉県 | 1,671 | 1,470 | 177 |
| 世田谷区 | 562 | 443 | 106 | さいたま市 | 381 | 341 | 30 |
| 渋谷区 | 1,562 | 1,474 | 84 | 川越市 | 102 | 82 | 19 |
| 中野区 | 968 | 850 | 105 | 所沢市 | 340 | 321 | 16 |
| 杉並区 | 1,415 | 1,176 | 193 | 新座市 | 117 | 88 | 24 |
| 豊島区 | 523 | 454 | 65 | その他 | 731 | 638 | 88 |
| 北区 | 137 | 132 | 5 | 千葉県 | 295 | 248 | 46 |
| 荒川区 | 57 | 51 | 6 | 千葉市 | 60 | 50 | 10 |
| 板橋区 | 184 | 162 | 19 | 浦安市 | 47 | 44 | 3 |
| 練馬区 | 334 | 288 | 37 | その他 | 172 | 147 | 25 |
| 足立区 | 54 | 38 | 16 | 神奈川県 | 1,428 | 1,227 | 194 |
| 葛飾区 | 42 | 36 | 6 | 横浜市 | 479 | 421 | 58 |
| 江戸川区 | 74 | 70 | 4 | 川崎市 | 535 | 470 | 58 |
| 市町村部 | 21,641 | 18,258 | 2,797 | 相模原市 | 216 | 180 | 36 |
| 八王子市 | 2,006 | 1,488 | 459 | その他 | 198 | 156 | 42 |
| 立川市 | 3,212 | 2,881 | 292 | 山梨県 | 87 | 53 | 33 |
| 武蔵野市 | 1,662 | 1,420 | 197 | 甲府市 | 18 | 18 | - |
| 三鷹市 | 1,064 | 954 | 98 | 上野原市 | 39 | 9 | 30 |
| 青梅市 | 222 | 209 | 13 | その他 | 29 | 26 | 3 |
| 府中市 | 2,652 | 2,352 | 212 | 長野県 | 16 | 15 | 1 |
| 昭島市 | 546 | 489 | 52 | 静岡県 | 15 | 14 | 1 |
| 調布市 | 405 | 326 | 46 | 愛知県 | 21 | 21 | - |
| 町田市 | 207 | 151 | 54 | 名古屋市 | 15 | 15 | - |
| 小金井市 | 1,450 | 1,136 | 246 | その他 | 6 | 6 | - |
| 小平市 | 2,277 | 1,753 | 455 | 大阪府 | 11 | 11 | - |
| 日野市 | 776 | 690 | 84 | 大阪市 | 7 | 7 | - |
| 東村山市 | 522 | 423 | 82 | その他 | 4 | 4 | - |
| 国立市 | 1,839 | 1,487 | 225 | その他の道府県 | 53 | 51 | 2 |
| 福生市 | 133 | 130 | 3 | | | | |
| 狛江市 | 29 | 27 | 2 | | | | |
| 東大和市 | 266 | 220 | 46 | | | | |

1) 従業地・通学地「不詳」を含む。

2) 他市区町村に従業・通学で、従業地・通学地「不詳」を含む。

資料: 令和2年国勢調査

21 従業地・通学地による常住市区町村, 15歳以上就業者数及び通学者数

| 従業者・通学者 常住市区町村 | 総数 | 15歳以上 就業者 | 15歳以上 通学者 | 従業者・通学者 常住市区町村 | 総数 | 15歳以上 就業者 | 15歳以上 通学者 |
|--------------------------|--------|--------------|--------------|-------------------|-------|--------------|--------------|
| 国分寺市で従業・通学 ¹⁾ | 50,028 | 35,770 | 5,913 | 東久留米市 | 197 | 149 | 44 |
| 国分寺市に常住 | 20,857 | 13,961 | 1,105 | 武蔵村山市 | 254 | 218 | 34 |
| 他市区町村に常住 | 25,383 | 19,957 | 4,614 | 多摩市 | 203 | 162 | 37 |
| 東京都内部 | 19,587 | 15,981 | 2,897 | 稲城市 | 155 | 130 | 20 |
| 区 | 3,244 | 1,963 | 823 | 羽村市 | 160 | 121 | 38 |
| 千代田区 | 37 | 11 | 8 | あきる野市 | 219 | 173 | 46 |
| 中央区 | 38 | 21 | 7 | 西東京市 | 395 | 298 | 88 |
| 港区 | 74 | 23 | 18 | 瑞穂町 | 70 | 56 | 12 |
| 新宿区 | 135 | 73 | 26 | 日の出町 | 26 | 18 | 7 |
| 文京区 | 74 | 41 | 20 | 檜原村 | 2 | - | 2 |
| 台東区 | 34 | 24 | 8 | 奥多摩町 | 9 | 8 | 1 |
| 墨田区 | 45 | 33 | 10 | 他の道府県 | 5,606 | 3,912 | 1,591 |
| 江東区 | 103 | 60 | 29 | 茨城県 | 96 | 47 | 49 |
| 品川区 | 68 | 37 | 21 | 栃木県 | 72 | 16 | 56 |
| 目黒区 | 70 | 29 | 16 | 群馬県 | 100 | 17 | 83 |
| 大田区 | 94 | 50 | 39 | 埼玉県 | 3,126 | 2,281 | 785 |
| 世田谷区 | 367 | 188 | 112 | さいたま市 | 559 | 347 | 212 |
| 渋谷区 | 89 | 34 | 15 | 川越市 | 196 | 133 | 63 |
| 中野区 | 244 | 177 | 48 | 川口市 | 201 | 131 | 70 |
| 杉並区 | 731 | 485 | 154 | 所沢市 | 703 | 571 | 132 |
| 豊島区 | 89 | 54 | 17 | 狭山市 | 234 | 185 | 49 |
| 北区 | 90 | 65 | 22 | 越谷市 | 106 | 64 | 42 |
| 荒川区 | 40 | 29 | 7 | 入間市 | 210 | 152 | 58 |
| 板橋区 | 130 | 92 | 34 | 新座市 | 156 | 114 | 42 |
| 練馬区 | 428 | 285 | 114 | その他の他 | 701 | 584 | 117 |
| 足立区 | 81 | 43 | 33 | 千葉県 | 485 | 290 | 192 |
| 葛飾区 | 62 | 40 | 18 | 千葉市 | 69 | 33 | 36 |
| 江戸川区 | 121 | 69 | 47 | 市川市 | 82 | 49 | 33 |
| 市町村部 | 16,342 | 14,018 | 2,073 | 船橋市 | 94 | 54 | 40 |
| 八王子市 | 1,271 | 1,044 | 214 | 松戸市 | 96 | 63 | 33 |
| 立川市 | 1,484 | 1,375 | 95 | 柏市 | 87 | 62 | 25 |
| 武蔵野市 | 459 | 368 | 63 | その他の他 | 54 | 29 | 25 |
| 三鷹市 | 446 | 342 | 76 | 神奈川県 | 1,554 | 1,154 | 360 |
| 青梅市 | 363 | 300 | 60 | 横浜市 | 511 | 333 | 178 |
| 府中市 | 1,506 | 1,319 | 167 | 川崎市 | 480 | 364 | 116 |
| 昭島市 | 595 | 532 | 59 | 相模原市 | 394 | 306 | 88 |
| 調布市 | 225 | 165 | 49 | その他の他 | 291 | 200 | 91 |
| 町田市 | 226 | 149 | 69 | 山梨県 | 173 | 107 | 66 |
| 小金井市 | 1,267 | 1,071 | 169 | 甲府市 | 20 | 12 | 8 |
| 小平市 | 3,057 | 2,707 | 323 | 都留市 | 22 | 7 | 15 |
| 日野市 | 768 | 655 | 106 | 大月市 | 47 | 30 | 17 |
| 東村山市 | 1,059 | 934 | 115 | 上野原市 | 72 | 48 | 24 |
| 国立市 | 970 | 885 | 67 | その他の他 | 52 | 18 | 34 |
| 福生市 | 181 | 153 | 28 | その他の道府県 | 190 | 64 | 126 |
| 狛江市 | 43 | 35 | 8 | | | | |
| 東和市 | 617 | 553 | 60 | | | | |
| 清瀬市 | 115 | 98 | 16 | | | | |

1) 従業地・通学地不詳で、国分寺市に常住している者を含む。

資料: 令和2年国勢調査

Ⅱ 産 業

グラフNO. 3

産業分類別従業者数(人)

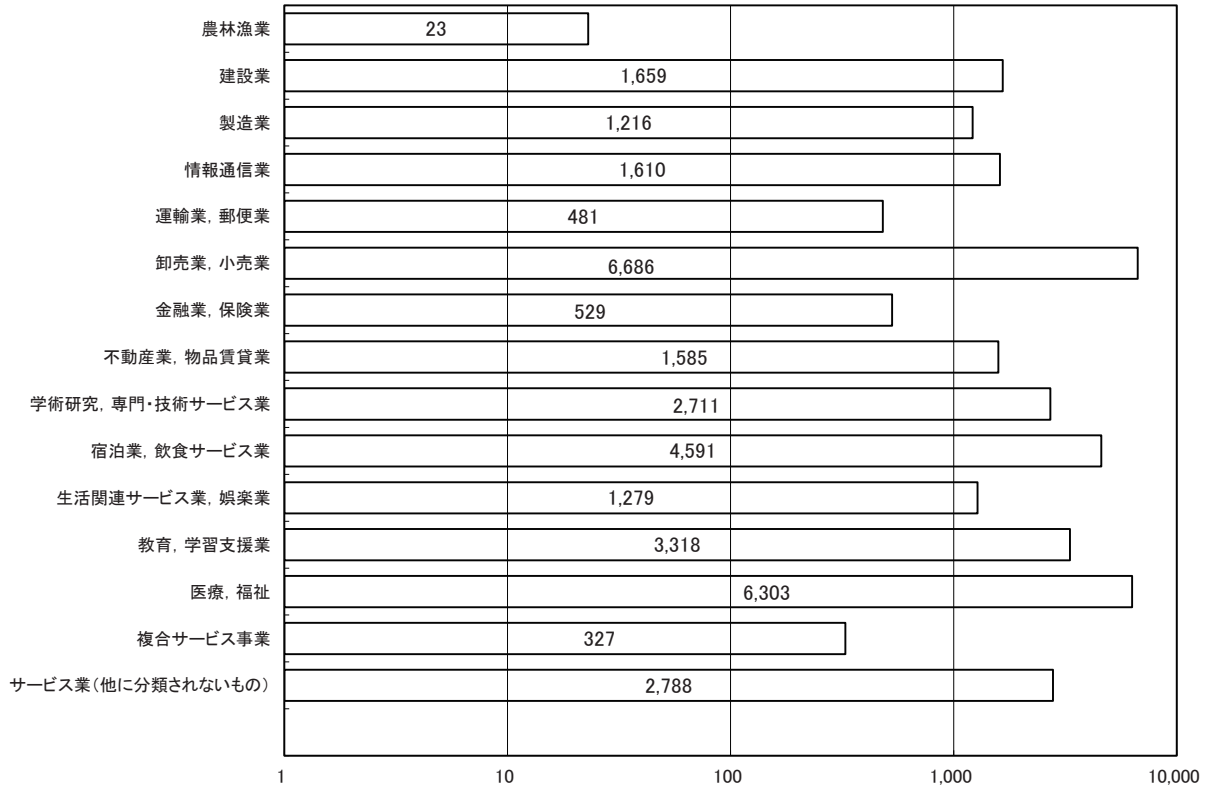

資料：令和3年経済センサス-活動調査

グラフNO. 4

国分寺市の農業産出額(令和3年)
※植木・緑肥作物を除く

国分寺市の農業産出額順位 (令和3年)

※グランドカバー類を除

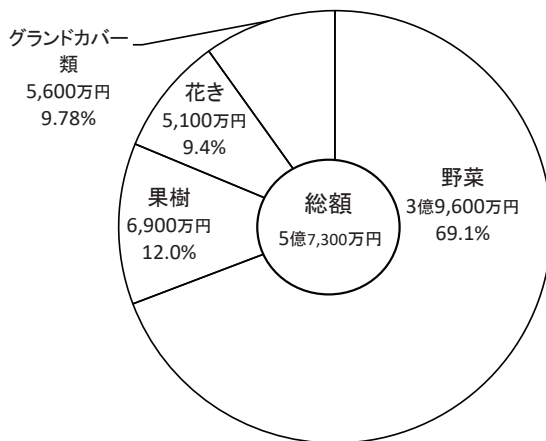

| 順位 | 品目 | 構成比(%) |
|------|--------|--------|
| 1位品目 | トマト | 14% |
| 2位品目 | ブルーベリー | 7% |
| 3位品目 | なす | 5% |
| 4位品目 | えだまめ | 4% |
| 5位品目 | ほうれんそう | 4% |

資料：東京都産業労働局農林水産部

1) 事業所（「事業所・企業統計調査」及び「経済センサス」）

経済に関連した大規模統計調査の統廃合、簡素・合理化を行い、統計法（平成19年法律第53号）の規定に基づく基幹統計調査として、令和元年に経済センサス-基礎調査、平成28年、令和3年に経済センサス-活動調査が実施されました。

調査の対象は、農林漁家に属する個人経営の事業所、家事サービス業、外国公務事業所を除くすべての事業所及び企業が対象です。

1 産業(大分類)別事業所数及び従業者数の推移

| 産業分類 | 平成26年(7月1日) | | 平成28年(6月1日) | | 令和3年(6月1日) | |
|----------------------------------|--------------|---------------|--------------|---------------|--------------|---------------|
| | 事業所数 | 従業者数 | 事業所数 | 従業者数 | 事業所数 | 従業者数 |
| 全 産 業 | 3,674 | 37,146 | 3,450 | 33,866 | 3,413 | 33,840 |
| 農 林 漁 業 | 7 | 55 | 7 | 28 | 7 | 23 |
| 鉱 業 , 採 石 業 , 砂 利 採 取 業 | - | - | - | - | - | - |
| 建 設 業 | 259 | 1,575 | 240 | 1,552 | 222 | 1,659 |
| 製 造 業 | 95 | 1,385 | 88 | 1,378 | 88 | 1,216 |
| 電 気 ・ ガ ス ・ 熱 供 給 ・ 水 道 業 | - | - | - | - | 2 | 4 |
| 情 報 通 信 業 | 91 | 1,206 | 85 | 1,358 | 92 | 1,768 |
| 運 輸 業 , 郵 便 業 | 27 | 749 | 23 | 613 | 25 | 481 |
| 卸 売 業 , 小 売 業 | 813 | 6,876 | 752 | 6,724 | 716 | 6,686 |
| 金 融 業 , 保 険 業 | 41 | 641 | 38 | 624 | 38 | 529 |
| 不 動 産 業 , 物 品 賃 貸 業 | 337 | 1,483 | 313 | 1,388 | 371 | 1,585 |
| 学 術 研 究 , 専 門 ・ 技 術 サ ー ビ ス 業 | 190 | 2,579 | 193 | 2,378 | 233 | 2,697 |
| 宿 泊 業 , 飲 食 サ ー ビ ス 業 | 598 | 5,394 | 581 | 5,163 | 482 | 4,591 |
| 生 活 関 連 サ ー ビ ス 業 , 娯 楽 業 | 307 | 1,994 | 299 | 1,534 | 288 | 1,279 |
| 教 育 , 学 習 支 援 業 | 229 | 3,242 | 210 | 2,273 | 190 | 2,155 |
| 医 療 , 福 祉 | 477 | 5,669 | 450 | 5,358 | 481 | 6,094 |
| 複 合 サ ー ビ ス 事 業 | 13 | 355 | 13 | 358 | 13 | 327 |
| サ ー ビ ス 業 (他に分類されないもの) | 172 | 3,055 | 158 | 3,137 | 165 | 2,746 |
| 公 務 (他に分類されるものを除く) | 18 | 888 | ... | ... | ... | ... |

資料：平成26年は経済センサス-基礎調査、平成28年、令和3年は経済センサス-活動調査

2 産業大分類, 開設時期

| 産業大分類 | 総数 | | 昭和59年以前 | | 昭和60～平成6年 | |
|-------------------|-------------------|--------------|---------------|------------|--------------|------------|
| | 事業所数 | 従業者数 | 事業所数 | 従業者数 | 事業所数 | 従業者数 |
| | 全産業(公務を除く) | 3,413 | 33,840 | 626 | 6,370 | 412 |
| 農林漁業 | 7 | 23 | 1 | 1 | 2 | 9 |
| 鉱業, 採石業, 砂利採取業 | - | - | - | - | - | - |
| 建設業 | 222 | 1,659 | 72 | 641 | 49 | 265 |
| 製造業 | 88 | 1,216 | 40 | 880 | 10 | 84 |
| 電気・ガス・熱供給・水道業 | 2 | 4 | - | - | 1 | 3 |
| 情報通信業 | 92 | 1,768 | 2 | 16 | 15 | 928 |
| 運輸業, 郵便業 | 25 | 481 | 9 | 341 | 3 | 89 |
| 卸売業・小売業 | 716 | 6,686 | 152 | 1,045 | 73 | 687 |
| 金融業・保険業 | 38 | 529 | 8 | 161 | 5 | 87 |
| 不動産業, 物品賃貸業 | 371 | 1,585 | 97 | 435 | 66 | 305 |
| 学術研究, 専門・技術サービス業 | 233 | 2,697 | 25 | 947 | 23 | 634 |
| 宿泊業, 飲食サービス業 | 482 | 4,591 | 64 | 343 | 44 | 315 |
| 生活関連サービス業, 娯楽業 | 288 | 1,279 | 56 | 196 | 34 | 149 |
| 教育, 学習支援業 | 190 | 2,155 | 21 | 705 | 19 | 115 |
| 医療, 福祉 | 481 | 6,094 | 40 | 365 | 48 | 593 |
| 複合サービス事業 | 13 | 327 | - | - | - | - |
| サービス業(他に分類されないもの) | 165 | 2,746 | 39 | 294 | 20 | 272 |

つづき

| 産業大分類 | | | | | 開設時期 | |
|-------------------|-----------|------------|------------|--------------|------------|--------------|
| | 平成29年 | | 平成30年 | | 平成31年(令和元) | |
| | 事業所数 | 従業者数 | 事業所数 | 従業者数 | 事業所数 | 従業者数 |
| 全産業(公務を除く) | 93 | 769 | 109 | 1,409 | 86 | 1,036 |
| 農業, 林業 | - | - | - | - | - | - |
| 鉱業, 採石業, 砂利採取業 | - | - | - | - | - | - |
| 建設業 | - | - | 3 | 44 | 1 | 68 |
| 製造業 | 2 | 11 | 1 | 4 | 4 | 18 |
| 電気・ガス・熱供給・水道業 | - | - | - | - | - | - |
| 情報通信業 | 2 | 2 | 3 | 42 | 2 | 6 |
| 運輸業, 郵便業 | - | - | 1 | 1 | 1 | 6 |
| 卸売業・小売業 | 18 | 100 | 30 | 312 | 23 | 232 |
| 金融業・保険業 | - | - | 2 | 8 | 2 | 17 |
| 不動産業, 物品賃貸業 | 11 | 45 | 9 | 22 | 2 | 6 |
| 学術研究, 専門・技術サービス業 | 9 | 52 | 6 | 18 | 1 | 2 |
| 宿泊業, 飲食サービス業 | 19 | 155 | 15 | 280 | 16 | 326 |
| 生活関連サービス業, 娯楽業 | 9 | 66 | 13 | 92 | 5 | 23 |
| 教育, 学習支援業 | 3 | 21 | 3 | 26 | 10 | 64 |
| 医療, 福祉 | 16 | 271 | 17 | 165 | 18 | 251 |
| 複合サービス事業 | - | - | - | - | - | - |
| サービス業(他に分類されないもの) | 4 | 46 | 6 | 395 | 1 | 17 |

(12区分)別事業所数及び従業者数

(令和3年6月1日現在)下へつづく

| 開設時期 | | | | | | | |
|------------|-------|-------------|-------|-------|------|-------|------|
| 平成7年～平成16年 | | 平成17年～平成26年 | | 平成27年 | | 平成28年 | |
| 事業所数 | 従業者数 | 事業所数 | 従業者数 | 事業所数 | 従業者数 | 事業所数 | 従業者数 |
| 662 | 6,629 | 1,025 | 9,561 | 110 | 976 | 110 | 836 |
| 2 | 7 | 2 | 6 | - | - | - | - |
| - | - | - | - | - | - | - | - |
| 39 | 216 | 40 | 204 | 8 | 186 | 3 | 8 |
| 13 | 164 | 13 | 40 | 1 | 1 | 1 | 4 |
| - | - | 1 | 1 | - | - | - | - |
| 28 | 500 | 32 | 244 | 4 | 21 | 2 | 4 |
| 4 | 17 | 3 | 9 | - | - | 2 | 7 |
| 124 | 1,457 | 200 | 1,981 | 25 | 196 | 30 | 243 |
| 8 | 76 | 11 | 168 | - | - | - | - |
| 62 | 186 | 86 | 344 | 12 | 69 | 15 | 41 |
| 51 | 377 | 90 | 485 | 9 | 33 | 10 | 108 |
| 93 | 873 | 155 | 1,440 | 19 | 125 | 16 | 167 |
| 66 | 347 | 73 | 271 | 6 | 43 | 6 | 18 |
| 46 | 528 | 71 | 572 | 6 | 37 | 3 | 51 |
| 97 | 1,406 | 187 | 2,391 | 14 | 197 | 18 | 156 |
| 2 | 35 | 11 | 292 | - | - | - | - |
| 27 | 440 | 50 | 1,113 | 6 | 68 | 4 | 29 |

| 令和2年 | | 令和3年 | | 不詳 | |
|------|------|------|------|------|------|
| 事業所数 | 従業者数 | 事業所数 | 従業者数 | 事業所数 | 従業者数 |
| 68 | 497 | 39 | 404 | 73 | 818 |
| - | - | - | - | - | - |
| - | - | - | - | - | - |
| 3 | 7 | - | - | 4 | 20 |
| 1 | 1 | 2 | 9 | - | - |
| - | - | - | - | - | - |
| 1 | 3 | - | - | 1 | 2 |
| 2 | 11 | - | - | - | - |
| 19 | 130 | 9 | 114 | 13 | 189 |
| 1 | 5 | - | - | 1 | 7 |
| 7 | 107 | - | - | 4 | 25 |
| 4 | 29 | 2 | 2 | 3 | 10 |
| 9 | 73 | 7 | 130 | 25 | 364 |
| 9 | 31 | 5 | 24 | 6 | 19 |
| 5 | 28 | 1 | 4 | 2 | 4 |
| 5 | 66 | 12 | 118 | 9 | 115 |
| - | - | - | - | - | - |
| 2 | 6 | 1 | 3 | 5 | 63 |

資料: 令和3年経済センサス-活動調査

3 産業(大分類), 従業者規模(8区分)別事業所数及び従業者数

(令和3年6月1日現在)下へつづく

| 産業分類 | 総数 | | 1~4人 | | 5~9人 | | 10~29人 | | 30~49人 | |
|-------------------|-------|--------|-------|-------|------|-------|--------|--------|--------|-------|
| | 事業所数 | 従業者数 | 事業所数 | 従業者数 | 事業所数 | 従業者数 | 事業所数 | 従業者数 | 事業所数 | 従業者数 |
| 全産業(公務を除く) | 3,461 | 35,268 | 1,917 | 4,139 | 678 | 4,452 | 628 | 10,629 | 128 | 4,873 |
| 農業, 林業 | 7 | 23 | 5 | 12 | 2 | 11 | - | - | - | - |
| 漁業 | - | - | - | - | - | - | - | - | - | - |
| 鉱業, 採石業, 砂利採取業 | - | - | - | - | - | - | - | - | - | - |
| 建設業 | 222 | 1,659 | 126 | 288 | 52 | 319 | 37 | 567 | 4 | 141 |
| 製造業 | 88 | 1,216 | 58 | 136 | 18 | 113 | 5 | 88 | 4 | 159 |
| 電気・ガス・熱供給・水道業 | 2 | 4 | 2 | 4 | - | - | - | - | - | - |
| 情報通信業 | 66 | 1,610 | 40 | 71 | 11 | 62 | 8 | 127 | 2 | 81 |
| 運輸業, 郵便業 | 25 | 481 | 9 | 15 | 8 | 46 | 4 | 79 | - | - |
| 卸売業, 小売業 | 716 | 6,686 | 370 | 857 | 156 | 1,047 | 153 | 2,560 | 24 | 918 |
| 金融業, 保険業 | 38 | 529 | 10 | 23 | 7 | 39 | 18 | 336 | 2 | 79 |
| 不動産業, 物品賃貸業 | 371 | 1,585 | 290 | 634 | 50 | 317 | 24 | 352 | 1 | 31 |
| 学術研究, 専門・技術サービス業 | 234 | 2,711 | 166 | 319 | 36 | 224 | 20 | 356 | 6 | 215 |
| 宿泊業, 飲食サービス業 | 482 | 4,591 | 227 | 507 | 106 | 720 | 120 | 2,106 | 21 | 764 |
| 生活関連サービス業, 娯楽業 | 288 | 1,279 | 212 | 435 | 42 | 264 | 22 | 337 | 4 | 142 |
| 教育, 学習支援業 | 221 | 3,318 | 121 | 212 | 26 | 174 | 41 | 725 | 17 | 691 |
| 医療, 福祉 | 491 | 6,303 | 172 | 404 | 125 | 844 | 143 | 2,409 | 32 | 1,223 |
| 複合サービス事業 | 13 | 327 | 1 | 4 | 7 | 49 | 4 | 55 | - | - |
| サービス業(他に分類されないもの) | 171 | 2,788 | 89 | 183 | 29 | 206 | 26 | 464 | 10 | 391 |

つづき

| 産業分類 | 50~99人 | | 100人以上 | | 出向・派遣従業者 のみの事業所数 |
|-------------------|--------|-------|--------|-------|---------------------|
| | 事業所数 | 従業者数 | 事業所数 | 従業者数 | |
| 全産業(公務を除く) | 64 | 4,283 | 31 | 6,892 | 15 |
| 農業, 林業 | - | - | - | - | - |
| 漁業 | - | - | - | - | - |
| 鉱業, 採石業, 砂利採取業 | - | - | - | - | - |
| 建設業 | 1 | 68 | 2 | 276 | - |
| 製造業 | 2 | 140 | 1 | 580 | - |
| 電気・ガス・熱供給・水道業 | - | - | - | - | - |
| 情報通信業 | 2 | 124 | 3 | 1,145 | - |
| 運輸業, 郵便業 | 3 | 181 | 1 | 160 | - |
| 卸売業, 小売業 | 4 | 284 | 8 | 1,020 | 1 |
| 金融業, 保険業 | 1 | 52 | - | - | - |
| 不動産業, 物品賃貸業 | 2 | 145 | 1 | 106 | 3 |
| 学術研究, 専門・技術サービス業 | 3 | 196 | 3 | 1,401 | - |
| 宿泊業, 飲食サービス業 | 5 | 382 | 1 | 112 | 2 |
| 生活関連サービス業, 娯楽業 | 2 | 101 | - | - | 6 |
| 教育, 学習支援業 | 14 | 859 | 2 | 657 | - |
| 医療, 福祉 | 17 | 1,150 | 2 | 273 | - |
| 複合サービス事業 | - | - | 1 | 219 | - |
| サービス業(他に分類されないもの) | 8 | 601 | 6 | 943 | 3 |

資料: 令和3年経済センサス-活動調査

4 町別、産業（中分類）別事業所数及び従業者数

(令和3年6月1日現在)下へつづく

| 町別 | 総数 | | 農林漁業 | | 鉱業、採石業、砂利採取業 | | 建設業 | | 製造業 | | 電気・ガス・熱供給・水道業 | | 情報通信業 | | 運輸業、郵便業 | | 卸売業、小売業 | | 金融業、保険業 | |
|------|-------|--------|------|------|--------------|------|------|-------|------|-------|---------------|------|-------|-------|---------|------|---------|-------|---------|------|
| | 事業所数 | 従業者数 | 事業所数 | 従業者数 | 事業所数 | 従業者数 | 事業所数 | 従業者数 | 事業所数 | 従業者数 | 事業所数 | 従業者数 | 事業所数 | 従業者数 | 事業所数 | 従業者数 | 事業所数 | 従業者数 | 事業所数 | 従業者数 |
| 総数 | 3,481 | 36,552 | 7 | 23 | - | - | 222 | 1,659 | 88 | 1,216 | 2 | 4 | 92 | 1,768 | 25 | 481 | 716 | 6,686 | 38 | 529 |
| 泉町 | 207 | 2,579 | 1 | 6 | - | - | 7 | 59 | 2 | 11 | - | - | 6 | 14 | - | - | 43 | 589 | 3 | 39 |
| 北町 | 75 | 675 | - | - | - | - | 12 | 67 | - | - | - | - | 2 | 6 | 1 | 1 | 18 | 146 | - | - |
| 新町 | 45 | 423 | - | - | - | - | 9 | 37 | 3 | 7 | - | - | - | - | 1 | 53 | 9 | 44 | - | - |
| 高木町 | 37 | 183 | - | - | - | - | 4 | 13 | 1 | 4 | - | - | 1 | 1 | 1 | 7 | 7 | 29 | - | - |
| 戸倉 | 149 | 1,865 | - | - | - | - | 15 | 74 | 3 | 8 | - | - | 3 | 3 | 1 | 5 | 19 | 231 | 1 | 17 |
| 内藤 | 36 | 261 | - | - | - | - | 1 | 6 | - | - | - | - | 1 | 2 | 2 | 22 | 8 | 141 | - | - |
| 並木町 | 69 | 689 | - | - | - | - | 9 | 67 | 2 | 4 | - | - | 1 | 2 | 3 | 11 | 16 | 128 | - | - |
| 西恋ヶ窪 | 250 | 2,464 | - | - | - | - | 25 | 105 | 9 | 31 | - | - | 5 | 31 | 4 | 197 | 41 | 421 | 3 | 44 |
| 西町 | 152 | 1,154 | 1 | 3 | - | - | 23 | 197 | 4 | 33 | - | - | 6 | 13 | 2 | 3 | 34 | 327 | - | - |
| 西元町 | 88 | 894 | - | - | - | - | 13 | 60 | 1 | 6 | - | - | 2 | 7 | - | - | 18 | 155 | - | - |
| 光町 | 157 | 3,030 | - | - | - | - | 11 | 118 | 1 | 2 | - | - | 10 | 1,227 | 1 | 3 | 18 | 95 | 2 | 9 |
| 東恋ヶ窪 | 216 | 2,811 | 1 | 4 | - | - | 16 | 78 | 17 | 149 | - | - | 9 | 20 | 3 | 30 | 47 | 473 | - | - |
| 東戸倉 | 66 | 752 | - | - | - | - | 10 | 245 | 5 | 24 | - | - | - | - | 2 | 70 | 14 | 138 | - | - |
| 東元町 | 186 | 1,692 | 3 | 9 | - | - | 16 | 65 | 10 | 605 | - | - | 5 | 10 | - | - | 33 | 130 | 2 | 4 |
| 日吉町 | 144 | 1,555 | - | - | - | - | 11 | 40 | 3 | 89 | 1 | 1 | 5 | 15 | 1 | 1 | 35 | 343 | 1 | 12 |
| 富士本 | 74 | 415 | - | - | - | - | 6 | 34 | 6 | 42 | - | - | 1 | 1 | - | - | 12 | 57 | - | - |
| 本多 | 207 | 2,063 | - | - | - | - | 8 | 47 | 1 | 1 | - | - | 3 | 10 | - | - | 47 | 408 | 4 | 69 |
| 本町 | 646 | 6,386 | 1 | 1 | - | - | 12 | 166 | 13 | 131 | - | - | 15 | 268 | 3 | 78 | 112 | 1,040 | 11 | 178 |
| 南町 | 677 | 6,661 | - | - | - | - | 14 | 181 | 7 | 69 | 1 | 3 | 17 | 138 | - | - | 185 | 1,791 | 11 | 157 |

つづき

| 町別 | 不動産業、物品賃貸業 | | 学術研究、専門・技術サービス業 | | 宿泊業、飲食サービス業 | | 生活関連サービス業、娯楽業 | | 教育、学習支援業 | | 医療、福祉 | | 複合サービス事業 | | サービス業（他に分類されないもの） | | 公務（他に分類されないもの） | |
|------|------------|-------|-----------------|-------|-------------|-------|---------------|-------|----------|-------|-------|-------|----------|------|-------------------|-------|----------------|-------|
| | 事業所数 | 従業者数 | 事業所数 | 従業者数 | 事業所数 | 従業者数 | 事業所数 | 従業者数 | 事業所数 | 従業者数 | 事業所数 | 従業者数 | 事業所数 | 従業者数 | 事業所数 | 従業者数 | 事業所数 | 従業者数 |
| 総数 | 371 | 1,585 | 234 | 2,711 | 482 | 4,591 | 288 | 1,279 | 221 | 3,318 | 491 | 6,303 | 13 | 327 | 171 | 2,788 | 20 | 1,284 |
| 泉町 | 11 | 36 | 21 | 60 | 31 | 332 | 16 | 101 | 12 | 196 | 43 | 837 | 1 | 9 | 9 | 97 | 1 | 193 |
| 北町 | 8 | 22 | 6 | 9 | 7 | 257 | 3 | 10 | 3 | 3 | 8 | 78 | - | - | 7 | 76 | - | - |
| 新町 | 4 | 7 | 2 | 4 | 1 | 3 | 1 | 2 | 3 | 97 | 5 | 92 | 1 | 12 | 5 | 25 | 1 | 40 |
| 高木町 | 2 | 5 | 4 | 13 | 1 | 4 | 7 | 13 | 3 | 57 | 5 | 36 | - | - | 1 | 1 | - | - |
| 戸倉 | 20 | 85 | 6 | 10 | 5 | 28 | 13 | 63 | 16 | 153 | 34 | 452 | - | - | 7 | 35 | 6 | 701 |
| 内藤 | 7 | 15 | 3 | 6 | 1 | 2 | 2 | 6 | 2 | 2 | 3 | 28 | 1 | 5 | 5 | 26 | - | - |
| 並木町 | 8 | 31 | 1 | 3 | 7 | 143 | 3 | 51 | 7 | 119 | 6 | 71 | - | - | 5 | 58 | 1 | 1 |
| 西恋ヶ窪 | 20 | 70 | 18 | 254 | 37 | 277 | 19 | 63 | 18 | 175 | 36 | 544 | - | - | 14 | 212 | 1 | 40 |
| 西町 | 17 | 42 | 13 | 24 | 7 | 47 | 8 | 14 | 9 | 58 | 17 | 288 | 1 | 5 | 10 | 100 | - | - |
| 西元町 | 11 | 28 | 4 | 25 | 11 | 154 | 5 | 11 | 7 | 152 | 8 | 173 | - | - | 6 | 64 | 2 | 59 |
| 光町 | 22 | 58 | 11 | 598 | 13 | 86 | 8 | 23 | 14 | 150 | 31 | 349 | 2 | 13 | 11 | 205 | 2 | 94 |
| 東恋ヶ窪 | 22 | 59 | 15 | 804 | 15 | 225 | 17 | 68 | 11 | 108 | 33 | 639 | 2 | 30 | 8 | 124 | - | - |
| 東戸倉 | 7 | 20 | 4 | 8 | 2 | 7 | 4 | 36 | 4 | 59 | 9 | 118 | - | - | 5 | 27 | - | - |
| 東元町 | 14 | 31 | 15 | 66 | 17 | 78 | 16 | 57 | 12 | 80 | 33 | 286 | - | - | 9 | 270 | 1 | 1 |
| 日吉町 | 23 | 137 | 10 | 40 | 7 | 34 | 8 | 18 | 7 | 75 | 30 | 530 | 1 | 219 | 1 | 1 | - | - |
| 富士本 | 8 | 17 | 4 | 14 | 6 | 16 | 9 | 12 | 4 | 24 | 14 | 158 | 1 | 7 | 3 | 33 | - | - |
| 本多 | 19 | 69 | 19 | 63 | 23 | 106 | 18 | 67 | 15 | 234 | 37 | 367 | 1 | 7 | 11 | 517 | 1 | 98 |
| 本町 | 74 | 483 | 44 | 453 | 174 | 1,676 | 61 | 322 | 31 | 512 | 69 | 741 | 1 | 10 | 22 | 284 | 3 | 43 |
| 南町 | 74 | 370 | 34 | 257 | 117 | 1,116 | 70 | 342 | 43 | 1,064 | 70 | 516 | 1 | 10 | 32 | 633 | 1 | 14 |

資料：令和3年経済センサス-活動調査

5 町別、産業(中分類)別事業所数

(令和3年6月1日現在)下へつづく

| 町別 | 全産業 | A | | | B | | | C | | D | | |
|------|-------|-----------|----|----|----|--------------|-------|----------------------|----------------------------|-----|-------|-------|
| | | 農業、 林業 | 01 | 02 | 漁業 | 03 | 04 | 鉱業、 採石業、 砂利採取業 | 05 鉱業、 採石業、 砂利採取業 | 建設業 | 06 | 07 |
| | | | 農業 | 林業 | | 漁業(水産養殖業を除く) | 水産養殖業 | | | | 総合工事業 | 職別工事業 |
| 総数 | 3,481 | 7 | 6 | 1 | - | - | - | - | - | 222 | 99 | 63 |
| 泉町 | 207 | 1 | 1 | - | - | - | - | - | - | 7 | 4 | 1 |
| 北町 | 75 | - | - | - | - | - | - | - | - | 12 | 4 | 4 |
| 新町 | 45 | - | - | - | - | - | - | - | - | 9 | 5 | 3 |
| 高木町 | 37 | - | - | - | - | - | - | - | - | 4 | 1 | 2 |
| 戸倉 | 149 | - | - | - | - | - | - | - | - | 15 | 5 | 7 |
| 内藤 | 36 | - | - | - | - | - | - | - | - | 1 | 1 | - |
| 並木町 | 69 | - | - | - | - | - | - | - | - | 9 | 3 | 2 |
| 西恋ヶ窪 | 250 | - | - | - | - | - | - | - | - | 25 | 11 | 6 |
| 西町 | 152 | 1 | 1 | - | - | - | - | - | - | 23 | 9 | 4 |
| 西元町 | 88 | - | - | - | - | - | - | - | - | 13 | 8 | 2 |
| 光町 | 157 | - | - | - | - | - | - | - | - | 11 | 6 | 1 |
| 東恋ヶ窪 | 216 | 1 | 1 | - | - | - | - | - | - | 16 | 10 | 6 |
| 東戸倉 | 66 | - | - | - | - | - | - | - | - | 10 | 2 | 3 |
| 東元町 | 186 | 3 | 3 | - | - | - | - | - | - | 16 | 5 | 8 |
| 日吉町 | 144 | - | - | - | - | - | - | - | - | 11 | 4 | 3 |
| 富士本 | 74 | - | - | - | - | - | - | - | - | 6 | 4 | 2 |
| 本多 | 207 | - | - | - | - | - | - | - | - | 8 | 5 | 2 |
| 本町 | 646 | 1 | 1 | - | - | - | - | - | - | 12 | 6 | 4 |
| 南町 | 677 | - | - | - | - | - | - | - | - | 14 | 6 | 3 |

つづき

| 町別 | D 建設業 | E | | | | | | | | | | |
|------|-------|-----|-----|-----------|----|--------|--------|------------|--------|----|-----------|----------|
| | 08 | 製造業 | 09 | 10 | 11 | 12 | 13 | 14 | 15 | 16 | 17 | 18 |
| | 設備工事業 | | 食料品 | 飲料・たばこ・飼料 | 繊維 | 木材・木製品 | 家具・装備品 | パルプ・紙・紙加工品 | 印刷・同関連 | 化学 | 石油製品・石炭製品 | プラスチック製品 |
| 総数 | 60 | 88 | 2 | 1 | 6 | 1 | - | 2 | 9 | 1 | - | 2 |
| 泉町 | 2 | 2 | - | - | 1 | - | - | - | - | - | - | - |
| 北町 | 4 | - | - | - | - | - | - | - | - | - | - | - |
| 新町 | 1 | 3 | - | - | - | - | - | - | - | - | - | - |
| 高木町 | 1 | 1 | - | - | 1 | - | - | - | - | - | - | - |
| 戸倉 | 3 | 3 | - | - | - | - | - | - | - | - | - | - |
| 内藤 | - | - | - | - | - | - | - | - | - | - | - | - |
| 並木町 | 4 | 2 | - | - | - | - | - | - | - | - | - | 1 |
| 西恋ヶ窪 | 8 | 9 | - | - | - | - | 1 | 2 | - | - | - | 1 |
| 西町 | 10 | 4 | - | - | 1 | - | - | - | - | - | - | - |
| 西元町 | 3 | 1 | - | - | - | - | - | - | 1 | - | - | - |
| 光町 | 4 | 1 | - | - | - | - | - | - | - | - | - | - |
| 東恋ヶ窪 | - | 17 | - | 1 | 1 | 1 | - | 2 | - | - | - | - |
| 東戸倉 | 5 | 5 | - | - | - | - | - | 2 | - | - | - | - |
| 東元町 | 3 | 10 | - | - | 1 | - | - | - | - | - | - | - |
| 日吉町 | 4 | 3 | - | - | - | - | - | 1 | - | - | - | - |
| 富士本 | - | 6 | - | - | 1 | - | - | 1 | - | - | - | - |
| 本多 | 1 | 1 | - | - | - | - | - | 1 | - | - | - | - |
| 本町 | 2 | 13 | 1 | - | - | - | - | - | - | - | - | - |
| 南町 | 5 | 7 | 1 | - | - | - | - | - | 1 | - | - | - |

次ページへつづく

5 (つづき)町別、産業(中分類)別事業所数

つづき

(令和3年6月1日現在)下へつづく

| 町別 | E 製造業 | | | | | | | | | | | |
|------|-------|-------------|---------|----|------|------|---------|---------|---------|----------------|--------|----------|
| | 19 | 20 | 21 | 22 | 23 | 24 | 25 | 26 | 27 | 28 | 29 | 30 |
| | ゴム製品 | なめし皮・同製品・毛皮 | 窯業・土石製品 | 鉄鋼 | 非鉄金属 | 金属製品 | はん用機械器具 | 生産用機械器具 | 業務用機械器具 | 電子部品・デバイス・電子回路 | 電気機械器具 | 情報通信機械器具 |
| 総数 | 1 | - | 1 | 2 | - | 5 | 3 | 5 | 9 | 8 | 13 | 4 |
| 泉町 | - | - | - | - | - | - | - | - | - | - | - | 1 |
| 北町 | - | - | - | - | - | - | - | - | - | - | - | - |
| 新町 | - | - | - | - | - | - | 1 | - | 1 | 1 | - | - |
| 高木町 | - | - | - | - | - | - | - | - | - | - | - | - |
| 戸倉 | - | - | - | - | - | 1 | - | - | 1 | - | - | - |
| 内藤 | - | - | - | - | - | - | - | - | - | - | - | - |
| 並木町 | - | - | - | - | - | - | - | 1 | - | - | - | - |
| 西恋ヶ窪 | - | - | - | - | - | - | 1 | 1 | 1 | - | 1 | - |
| 西町 | - | - | - | - | - | - | - | 1 | - | 1 | 1 | - |
| 西元町 | - | - | - | - | - | - | - | - | - | - | - | - |
| 光町 | - | - | - | - | - | - | - | - | - | - | 1 | - |
| 東恋ヶ窪 | - | - | - | - | - | 2 | - | - | 2 | - | 3 | 3 |
| 東戸倉 | - | - | - | 1 | - | - | - | 1 | - | - | - | - |
| 東元町 | - | - | - | 1 | - | - | - | 1 | 2 | 1 | - | - |
| 日吉町 | - | - | - | - | - | - | - | - | - | - | 2 | - |
| 富士本 | 1 | - | - | - | - | 2 | - | - | - | - | 1 | - |
| 本多 | - | - | - | - | - | - | - | - | - | - | - | - |
| 本町 | - | - | - | - | - | - | - | 1 | 1 | 3 | 4 | - |
| 南町 | - | - | 1 | - | - | - | - | - | - | 3 | - | - |

つづき

| 町別 | E 製造業 | | F 電気・ガス・熱供給・水道業 | G 情報通信業 | | | | | | | |
|------|---------|-----|-----------------|---------|------|-----|-----|-----|---------|----------------|----|
| | 31 | 32 | | 33 | 34 | 35 | 36 | 37 | 38 | 39 | 40 |
| | 輸送用機械器具 | その他 | 電気業 | ガス業 | 熱供給業 | 水道業 | 通信業 | 放送業 | 情報サービス業 | インターネット付随サービス業 | |
| 総数 | 1 | 12 | 2 | 2 | - | - | 92 | - | 1 | 56 | 10 |
| 泉町 | - | - | - | - | - | - | 6 | - | - | 4 | 1 |
| 北町 | - | - | - | - | - | - | 2 | - | - | 1 | - |
| 新町 | - | - | - | - | - | - | - | - | - | - | - |
| 高木町 | - | - | - | - | - | - | 1 | - | - | 1 | - |
| 戸倉 | - | 1 | - | - | - | - | 3 | - | - | 1 | - |
| 内藤 | - | - | - | - | - | - | 1 | - | - | 1 | - |
| 並木町 | - | - | - | - | - | - | 1 | - | - | 1 | - |
| 西恋ヶ窪 | 1 | - | - | - | - | - | 5 | - | - | 4 | - |
| 西町 | - | - | - | - | - | - | 6 | - | - | 4 | 2 |
| 西元町 | - | - | - | - | - | - | 2 | - | - | 1 | - |
| 光町 | - | - | - | - | - | - | 10 | - | - | 7 | 1 |
| 東恋ヶ窪 | - | 2 | - | - | - | - | 9 | - | - | 5 | 2 |
| 東戸倉 | - | 1 | - | - | - | - | - | - | - | - | - |
| 東元町 | - | 4 | - | - | - | - | 5 | - | - | 1 | 1 |
| 日吉町 | - | - | 1 | 1 | - | - | 5 | - | - | 3 | 1 |
| 富士本 | - | - | - | - | - | - | 1 | - | - | - | 1 |
| 本多 | - | - | - | - | - | - | 3 | - | - | 2 | - |
| 本町 | - | 3 | - | - | - | - | 15 | - | 1 | 11 | 1 |
| 南町 | - | 1 | 1 | 1 | - | - | 17 | - | - | 9 | - |

次ページへつづく

(つづき) 町別、産業(中分類)別事業所数

つづき

(令和3年6月1日現在)下へつづく

| 町別 | G 情報通信業 | H | | | | | | | | | I | |
|------|-------------------|-------------|-----|---------|---------|-----|-------|-----|--------------|-----|-------------|---------|
| | 41 | 運輸業, 郵便業 | 42 | 43 | 44 | 45 | 46 | 47 | 48 | 49 | 卸売業, 小売業 | 50 |
| | 映像・音声・文字 情報制作業 | | 鉄道業 | 道路旅客運送業 | 道路貨物運送業 | 水運業 | 航空運輸業 | 倉庫業 | 運輸に付随するサービス業 | 郵便業 | | 各種商品卸売業 |
| 総数 | 25 | 25 | 5 | 8 | 9 | - | - | 1 | 2 | - | 716 | - |
| 泉町 | 1 | - | - | - | - | - | - | - | - | - | 43 | - |
| 北町 | 1 | 1 | - | 1 | - | - | - | - | - | - | 18 | - |
| 新町 | - | 1 | - | - | 1 | - | - | - | - | - | 9 | - |
| 高木町 | - | 1 | - | - | 1 | - | - | - | - | - | 7 | - |
| 戸倉 | 2 | 1 | 1 | - | - | - | - | - | - | - | 19 | - |
| 内藤 | - | 2 | - | - | 2 | - | - | - | - | - | 8 | - |
| 並木町 | - | 3 | - | 1 | 1 | - | - | 1 | - | - | 16 | - |
| 西恋ヶ窪 | 1 | 4 | 1 | 2 | 1 | - | - | - | - | - | 41 | - |
| 西町 | - | 2 | - | 1 | - | - | - | - | 1 | - | 34 | - |
| 西元町 | 1 | - | - | - | - | - | - | - | - | - | 18 | - |
| 光町 | 2 | 1 | 1 | - | - | - | - | - | - | - | 18 | - |
| 東恋ヶ窪 | 2 | 3 | - | 1 | 2 | - | - | - | - | - | 47 | - |
| 東戸倉 | - | 2 | - | 2 | - | - | - | - | - | - | 14 | - |
| 東元町 | 3 | - | - | - | - | - | - | - | - | - | 33 | - |
| 日吉町 | 1 | 1 | - | - | 1 | - | - | - | - | - | 35 | - |
| 富士本 | - | - | - | - | - | - | - | - | - | - | 12 | - |
| 本多 | 1 | - | - | - | - | - | - | - | - | - | 47 | - |
| 本町 | 2 | 3 | 2 | - | - | - | - | - | 1 | - | 112 | - |
| 南町 | 8 | - | - | - | - | - | - | - | - | - | 185 | - |

つづき

| 町別 | I 卸売業, 小売業 | | | | | | | | | | |
|------|------------|---------|-------------------|---------|---------|---------|----------------|---------|---------|---------|--------|
| | 51 | 52 | 53 | 54 | 55 | 56 | 57 | 58 | 59 | 60 | 61 |
| | 繊維・衣服卸売業 | 飲食料品卸売業 | 建築材料, 鉱物・金属材料等卸売業 | 機械器具卸売業 | その他の卸売業 | 各種商品小売業 | 織物・衣服・身の回り品小売業 | 飲食料品小売業 | 機械器具小売業 | その他の小売業 | 無店舗小売業 |
| 総数 | 10 | 19 | 32 | 38 | 45 | 3 | 95 | 177 | 67 | 205 | 25 |
| 泉町 | - | 1 | 1 | 1 | 2 | - | 4 | 11 | 3 | 17 | 3 |
| 北町 | - | - | 2 | 2 | 3 | - | 2 | 2 | 4 | 1 | 2 |
| 新町 | - | 1 | 3 | - | 1 | - | - | 1 | - | 2 | 1 |
| 高木町 | - | - | - | - | - | - | - | 5 | 1 | 1 | - |
| 戸倉 | - | - | 2 | - | 1 | - | 1 | 6 | 1 | 8 | - |
| 内藤 | - | - | - | - | 3 | - | - | 3 | 1 | 1 | - |
| 並木町 | - | - | 2 | 2 | 2 | - | 1 | 3 | - | 4 | 2 |
| 西恋ヶ窪 | 1 | 3 | 1 | 4 | 4 | - | 1 | 14 | 4 | 8 | 1 |
| 西町 | 2 | 3 | 2 | 4 | 2 | - | 1 | 8 | 2 | 8 | 2 |
| 西元町 | 1 | 1 | 1 | 2 | - | - | 2 | 2 | 5 | 4 | - |
| 光町 | 1 | - | 2 | 2 | 1 | - | - | 6 | 3 | 3 | - |
| 東恋ヶ窪 | 1 | 1 | 4 | 1 | 4 | - | 2 | 13 | 11 | 7 | 3 |
| 東戸倉 | - | 2 | - | 3 | 1 | - | 1 | 2 | 4 | 1 | - |
| 東元町 | - | - | 3 | 2 | 2 | - | 3 | 8 | 5 | 8 | 2 |
| 日吉町 | 1 | - | 2 | - | 6 | 1 | 2 | 7 | 5 | 9 | 2 |
| 富士本 | 1 | - | - | 1 | - | - | - | 4 | 1 | 5 | - |
| 本多 | 1 | 1 | 2 | 3 | 1 | - | 5 | 13 | 3 | 15 | 3 |
| 本町 | 1 | 2 | 4 | 5 | 5 | 1 | 16 | 28 | 7 | 43 | - |
| 南町 | - | 4 | 1 | 6 | 7 | 1 | 54 | 41 | 7 | 60 | 4 |

次ページへつづく

(つづき) 町別, 産業(中分類)別事業所数

つづき

(令和3年6月1日現在)下へつづく

| 町別 | J | | | | | | | K 不動産業, 物品 賃貸業 | 68 不動産 取引業 | 69 不動産 賃貸業・ 管理業 | 70 物品 賃貸業 |
|------|-------------|-----|-----------------|------------------------------------|-----------------------------|-----------------|-------------------------------------|----------------------|------------------|--------------------------|-----------------|
| | 金融業, 保険業 | 62 | 63 | 64 | 65 | 66 | 67 | | | | |
| | | 銀行業 | 協同 組織 金融業 | 貸金業, ク レジットカー ド業等非預 金信用機関 | 金融商品 取引業, 商品先物 取引業 | 補助的 金融業 等 | 保険業(保険 媒介代理業, 保険サービ ス業を含む) | | | | |
| 総数 | 38 | 6 | 5 | 2 | 1 | - | 24 | 371 | 82 | 278 | 11 |
| 泉町 | 3 | 2 | 1 | - | - | - | - | 11 | 3 | 8 | - |
| 北町 | - | - | - | - | - | - | - | 8 | 1 | 6 | 1 |
| 新町 | - | - | - | - | - | - | - | 4 | 2 | 2 | - |
| 高木町 | - | - | - | - | - | - | - | 2 | - | 2 | - |
| 戸倉 | 1 | - | 1 | - | - | - | - | 20 | 3 | 17 | - |
| 内藤 | - | - | - | - | - | - | - | 7 | - | 7 | - |
| 並木町 | - | - | - | - | - | - | - | 8 | 1 | 6 | 1 |
| 西恋ヶ窪 | 3 | 1 | - | - | - | - | - | 20 | 4 | 16 | - |
| 西町 | - | - | - | - | - | - | - | 17 | 2 | 15 | - |
| 西元町 | - | - | - | - | - | - | - | 11 | 1 | 10 | - |
| 光町 | 2 | - | - | - | - | - | - | 22 | 3 | 17 | 2 |
| 東恋ヶ窪 | - | - | - | - | - | - | - | 22 | 6 | 16 | - |
| 東戸倉 | - | - | - | - | - | - | - | 7 | - | 6 | 1 |
| 東元町 | 2 | - | - | - | - | - | - | 14 | 1 | 13 | - |
| 日吉町 | 1 | - | 1 | - | - | - | - | 23 | 2 | 19 | 2 |
| 富士本 | - | - | - | - | - | - | - | 8 | 2 | 6 | - |
| 本多 | 4 | - | - | - | - | - | - | 19 | 3 | 15 | 1 |
| 本町 | 11 | 1 | 1 | 1 | 1 | - | - | 74 | 21 | 52 | 1 |
| 南町 | 11 | 2 | 1 | 1 | - | - | - | 74 | 27 | 45 | 2 |

つづき

| 町別 | L | | | | | M 宿泊業, 飲食 サービス 業 | N | | | 78 洗濯・ 理容・ 美容・ 浴場業 | 79 その他の 生活関連 サービス 業 | |
|------|----------------------------------|-------------------|-----------------------------|-----|-----------------------------|------------------------------|-----------|-----------|----------------------------------|--------------------------------|---------------------------------|----|
| | 学術研 究, 専 門・技術 サービス 業 | 71 | 72 | 73 | 74 | | 75 宿泊業 | 76 飲食業 | 77 持ち帰り・ 配達飲食 サービス 業 | | | |
| | | 学術・ 開発研 究機関 | 専門サービス 業(他に分類 されないもの) | 広告業 | 技術サービス 業(他に分類 されないもの) | | | | | | | |
| 総数 | 234 | 6 | 139 | 8 | 81 | 482 | 11 | 437 | 34 | 288 | 202 | 41 |
| 泉町 | 21 | - | 18 | - | 3 | 31 | 1 | 26 | 4 | 16 | 8 | 4 |
| 北町 | 6 | - | 3 | 1 | 2 | 7 | - | 7 | - | 3 | 1 | 1 |
| 新町 | 2 | - | 1 | - | 1 | 1 | - | 1 | - | 1 | 1 | - |
| 高木町 | 4 | - | 2 | 1 | 1 | 1 | - | - | 1 | 7 | 7 | - |
| 戸倉 | 6 | - | 4 | - | 2 | 5 | - | 4 | 1 | 13 | 8 | 1 |
| 内藤 | 3 | - | - | 1 | 2 | 1 | - | 1 | - | 2 | 1 | - |
| 並木町 | 1 | - | - | - | 1 | 7 | - | 6 | 1 | 3 | 2 | 1 |
| 西恋ヶ窪 | 18 | - | 6 | - | 12 | 37 | 1 | 32 | 4 | 19 | 15 | 2 |
| 西町 | 13 | - | 8 | - | 5 | 7 | - | 5 | 2 | 8 | 6 | 1 |
| 西元町 | 4 | 1 | 1 | - | 2 | 11 | - | 10 | 1 | 5 | 3 | 1 |
| 光町 | 11 | 1 | 8 | - | 2 | 13 | - | 12 | 1 | 8 | 7 | 1 |
| 東恋ヶ窪 | 15 | 2 | 5 | - | 8 | 15 | 1 | 8 | 6 | 17 | 13 | 1 |
| 東戸倉 | 4 | - | 3 | - | 1 | 2 | - | 2 | - | 4 | 2 | 1 |
| 東元町 | 15 | 2 | 4 | - | 9 | 17 | 1 | 14 | 2 | 16 | 12 | 2 |
| 日吉町 | 10 | - | 4 | - | 6 | 7 | 1 | 5 | 1 | 8 | 7 | - |
| 富士本 | 4 | - | 2 | 1 | 1 | 6 | - | 5 | 1 | 9 | 6 | 2 |
| 本多 | 19 | - | 14 | - | 5 | 23 | 2 | 18 | 3 | 18 | 15 | 3 |
| 本町 | 44 | - | 30 | 4 | 10 | 174 | 2 | 170 | 2 | 61 | 45 | 6 |
| 南町 | 34 | - | 26 | - | 8 | 117 | 2 | 111 | 4 | 70 | 43 | 14 |

次ページへつづく

(つづき) 町別、産業(中分類)別事業所数

つづき

(令和3年6月1日現在)下へつづく

| 町別 | O | | | | P | | | | Q | | | |
|------|-----|--------------|------|----------------------|-----------|-----|----------|----------------------------|------------------|-----|------------------------------|--|
| | 80 | 教育、学 習支援業 | 81 | 82 | 医療、 福祉 | 83 | 84 | 85 | 複合 サービス 事業 | 86 | 87 | |
| | 娯楽業 | | 学校教育 | その他の 教育、学 習支援業 | | 医療業 | 保健衛 生 | 社会保 険・社会 福祉・介 護事業 | | 郵便局 | 協同組合 (他に分 類されな いもの) | |
| 総数 | 45 | 221 | 27 | 194 | 491 | 271 | 4 | 216 | 13 | 11 | 2 | |
| 泉町 | 4 | 12 | 1 | 11 | 43 | 19 | - | 24 | 1 | 1 | - | |
| 北町 | 1 | 3 | - | 3 | 8 | 3 | - | 5 | - | - | - | |
| 新町 | - | 3 | 1 | 2 | 5 | 1 | - | 4 | 1 | - | 1 | |
| 高木町 | - | 3 | 2 | 1 | 5 | 3 | - | 2 | - | - | - | |
| 戸倉 | 4 | 16 | 2 | 14 | 34 | 14 | 1 | 19 | - | - | - | |
| 内藤 | 1 | 2 | - | 2 | 3 | - | 1 | 2 | 1 | 1 | - | |
| 並木町 | - | 7 | 2 | 5 | 6 | - | - | 6 | - | - | - | |
| 西恋ヶ窪 | 2 | 18 | 1 | 17 | 36 | 21 | - | 15 | - | - | - | |
| 西町 | 1 | 9 | 1 | 8 | 17 | 2 | - | 15 | 1 | 1 | - | |
| 西元町 | 1 | 7 | 3 | 4 | 8 | 4 | - | 4 | - | - | - | |
| 光町 | - | 14 | 2 | 12 | 31 | 16 | - | 15 | 2 | 2 | - | |
| 東恋ヶ窪 | 3 | 11 | 1 | 10 | 33 | 15 | - | 18 | 2 | 1 | 1 | |
| 東戸倉 | 1 | 4 | 1 | 3 | 9 | 1 | - | 8 | - | - | - | |
| 東元町 | 2 | 12 | 1 | 11 | 33 | 20 | - | 13 | - | - | - | |
| 日吉町 | 1 | 7 | 1 | 6 | 30 | 11 | - | 19 | 1 | 1 | - | |
| 富士本 | 1 | 4 | - | 4 | 14 | 5 | 1 | 8 | 1 | 1 | - | |
| 本多 | - | 15 | 2 | 13 | 37 | 22 | - | 15 | 1 | 1 | - | |
| 本町 | 10 | 31 | 3 | 28 | 69 | 59 | - | 10 | 1 | 1 | - | |
| 南町 | 13 | 43 | 3 | 40 | 70 | 55 | 1 | 14 | 1 | 1 | - | |

つづき

| 町別 | R | | | | | | | | | S |
|------|-------------------|--------|--------|--------|------------|-------------|------------|----|-----------|------------------|
| | サービス業(他に分類されないもの) | 88 | 89 | 90 | 91 | 92 | 93 | 94 | 95 | 公務(他に分類されるものを除く) |
| | | 廃棄物処理業 | 自動車整備業 | 機械等修理業 | 職業紹介・労働派遣業 | その他の事業サービス業 | 政治・経済・文化団体 | 宗教 | その他のサービス業 | |
| 総数 | 171 | 9 | 8 | 17 | 12 | 66 | 27 | 23 | 9 | 20 |
| 泉町 | 9 | - | - | 2 | 2 | 2 | 2 | - | 1 | 1 |
| 北町 | 7 | 1 | 1 | 2 | - | 1 | - | 1 | 1 | - |
| 新町 | 5 | - | - | - | 1 | 4 | - | - | - | 1 |
| 高木町 | 1 | - | - | - | - | - | - | 1 | - | - |
| 戸倉 | 7 | - | - | - | 2 | 3 | - | 1 | 1 | 6 |
| 内藤 | 5 | - | - | - | - | 1 | - | 3 | 1 | - |
| 並木町 | 5 | 1 | 2 | - | - | - | - | 2 | - | 1 |
| 西恋ヶ窪 | 14 | 3 | - | 2 | 2 | 5 | - | 2 | - | 1 |
| 西町 | 10 | - | - | 3 | 2 | 3 | - | 2 | - | - |
| 西元町 | 6 | - | 1 | - | - | 3 | - | 2 | - | 2 |
| 光町 | 11 | - | - | 1 | - | 4 | 5 | - | 1 | 2 |
| 東恋ヶ窪 | 8 | - | - | - | - | 5 | 2 | - | 1 | - |
| 東戸倉 | 5 | - | 2 | - | - | 1 | - | 2 | - | - |
| 東元町 | 9 | 2 | 1 | 1 | - | 3 | 1 | 1 | - | 1 |
| 日吉町 | 1 | - | - | - | - | 1 | - | - | - | - |
| 富士本 | 3 | - | - | - | - | 1 | 1 | 1 | - | - |
| 本多 | 11 | - | 1 | 1 | - | 5 | 3 | 1 | - | 1 |
| 本町 | 22 | 2 | - | 2 | 1 | 7 | 5 | 3 | 2 | 3 |
| 南町 | 32 | - | - | 3 | 2 | 17 | 8 | 1 | 1 | 1 |

資料:令和3年経済センサス-活動調査

2)工業(工業統計調査)

工業統計調査は、製造業のすがたや製造活動の状況を明らかにするもので、統計法(平成19年法律第53号)に基づく基幹統計調査として、毎年12月31日を基準日として実施していました。(2020年調査をもって廃止)

調査は、日本標準産業分類に掲げる大分類別製造業に属するすべての事業所を対象としていますが、国と公共企業体に属する事業所は除かれています。

1 工場数, 従業者数及び製造品出荷額等

| 年次 | 事業所数 (従業者4人以上) | 従業者数 (送出者を除く) (人) | 製造品 出荷額等 (百万円) | 1工場当たり 従業者数 (人) | 1工場当たり 出荷額等 (百万円) | 1従業者当たり 出荷額等 (百万円) |
|-----------------|-------------------|-------------------------|----------------------|-----------------------|-------------------------|--------------------------|
| 平成26年 (2014) | 28 | 993 | 22,272 | 35.5 | 795.4 | 22.4 |
| 27 (2015) | 31 | 1,140 | 18,580 | 36.8 | 599.4 | 16.3 |
| 28 (2016) | 24 | 966 | 16,622 | 40.3 | 692.6 | 17.2 |
| 29 (2017) | 24 | 988 | 17,844 | 41.2 | 743.5 | 18.1 |
| 30 (2018) | 25 | 970 | 18,476 | 38.8 | 739.0 | 20.6 |
| 31 (2019) | 21 | 917 | 16,980 | 43.7 | 18.5 | 18.5 |

資料:東京の工業 工業統計調査

(注1) 従業者数は、常用労働者数並びに個人事業所における個人事業主、家族従業者数の合計です。
平成27次より送出者を除いています。

(注2) 製造品出荷額等は、1年間における製造品出荷額、加工賃収入額、修理料収入額、くず廃物の出荷額、その他の収入額の合計です。

(注3) 工業統計の基準日は各年12月31日です。平成23年は工業統計単独での調査は行わず、平成24年2月1日基準日の「経済センサス-活動調査」において、製造業の活動も調査しました。

2 従業者規模別工場数, 従業者数及び製造品出荷額等

| 年次 | 規模別 | 事業所数 (従業者4人以上) | 従業者数 | | | 現金給与 総額 (万円) | 原材料 使用額等 (万円) | 製造品 出荷額等 (万円) | 粗付加 価値額 (万円) |
|------------------|-----------|-------------------|---------------------------|------------------|-------------------------------|--------------------|---------------------|---------------------|--------------------|
| | | | 総数 (送出者を 除く) (人) | 常用 労働者 (人) | 個人 事業主 家族 従業者 (人) | | | | |
| | 総数 | 25 | 970 | 990 | - | 639,692 | 1,015,749 | 1,950,607 | 884,947 |
| 平成30年 (2018年) | 4~9人 | 16 | 89 | 89 | - | 25,817 | 28,238 | 86,880 | 54,299 |
| | 10~19人 | 2 | 30 | 31 | - | 56,341 | 98,751 | 164,571 | 61,798 |
| | 20~29人 | 1 | 23 | 23 | - | x | x | x | x |
| | 30~99人 | 5 | 239 | 239 | - | x | x | x | x |
| | 500~999人 | 1 | 589 | 608 | - | x | x | x | x |
| | 総数 | 21 | 917 | 942 | - | 630,957 | 858,847 | 1,698,062 | 900,615 |
| 平成31年 (2019年) | 4~9人 | 13 | 73 | 73 | - | 22,728 | 22,075 | 64,395 | 45,921 |
| | 10~19人 | 2 | 28 | 29 | - | x | x | x | x |
| | 20~29人 | 1 | 22 | 22 | - | x | x | x | x |
| | 30~99人 | 4 | 201 | 201 | - | x | x | x | x |
| | 500~999人 | 1 | 593 | 617 | - | x | x | x | x |

(注1) 従業者数は送出者を除いています。

資料:東京の工業 工業統計調査

3 産業(中分類)別工場数(従業者4人以上の事業所), 従業者数及び製造品出荷額等

| 産業(中分類) | 平成29年(2017年) | | | 平成30年(2018年) | | | 平成31年(2019年) | | |
|----------------------|--------------|-------------------------|---------------------|--------------|-------------------------|---------------------|--------------|-------------------------|---------------------|
| | 事業所数 | 従業者数 (送出者を除く) (人) | 製造品 出荷額等 (万円) | 事業所数 | 従業者数 (送出者を除く) (人) | 製造品 出荷額等 (万円) | 事業所数 | 従業者数 (送出者を除く) (人) | 製造品 出荷額等 (万円) |
| 総数 | 24 | 988 | 1,784,411 | 25 | 970 | 1,950,607 | 21 | 917 | 1,698,062 |
| 09 食料品 | ... | ... | ... | ... | ... | ... | ... | ... | ... |
| 11 繊維工業 | 2 | 13 | x | 2 | 12 | x | 1 | 7 | x |
| 12 木材・木製品 (家具を除く) | ... | ... | ... | ... | ... | ... | ... | ... | ... |
| 13 家具・装備品 | ... | ... | ... | ... | ... | ... | ... | ... | ... |
| 15 印刷・同関連業 | 6 | 67 | 89,498 | 6 | 64 | 90,452 | 6 | 67 | 64,793 |
| 16 化学工業 | 1 | 7 | x | 1 | 7 | x | 1 | 7 | x |
| 18 プラスチック製品 | ... | ... | ... | ... | ... | ... | ... | ... | ... |
| 24 金属製品 | 2 | 47 | x | 2 | 49 | x | 2 | 42 | x |
| 25 はん用機械器具 | ... | ... | ... | ... | ... | ... | ... | ... | ... |
| 26 生産用機械器具 | 2 | 24 | x | 2 | 24 | x | 2 | 23 | x |
| 27 業務用機械器具 | 4 | 624 | 1,213,759 | 4 | 626 | 1,333,271 | 3 | 623 | 1,265,516 |
| 28 電子・デバイス・ 電子回路 | 2 | 64 | x | 2 | 45 | x | ... | ... | ... |
| 29 電気機械器具 | 1 | 70 | x | 1 | 69 | x | 1 | 4 | x |
| 30 情報通信機械器具 | 1 | 4 | x | 1 | 4 | x | 2 | 74 | x |
| 31 輸送用機械器具 | ... | ... | ... | ... | ... | ... | ... | ... | ... |
| 32 その他の製造業 | 3 | 68 | 173,757 | 3 | 65 | 221,030 | 3 | 70 | 174,679 |

資料:東京の工業 工業統計調査

(注1) 日本標準産業分類の第12回改定に伴い,平成20年調査より「産業(中分類)」が変更となりました。

(注2) 平成29年工業統計調査より,調査期日が,12月31日から6月1日に変更になったため,

平成29年工業統計調査の結果は,平成28年実績です。

3) 商業(商業統計調査)

商業統計調査は、商業を営む事業所の販売活動等を調査し商業の実体を明らかにするもので、統計法に基づく指定統計第23号として昭和27年に第1回調査を実施して以来、昭和51年までは2年ごとに、平成9年までは3年ごとに、以降5年ごとに調査が実施され、その中間年(本調査の2年後)には簡易な調査が実施されました。(平成26年度調査をもって廃止)調査の範囲は、日本標準産業分類における卸売業、小売業に属するすべての事業所が対象です。

1 事業所数、従業者数、年間商品販売額及び売場面積

下へつづく

| 年次 | 総数 | | | 卸売業 | | |
|-------|-------------|-------------|----------------|-------------|-------------|----------------|
| | 事業所数 (店) | 従業者数 (人) | 年間販売額 (百万円) | 事業所数 (店) | 従業者数 (人) | 年間販売額 (百万円) |
| 平成16年 | 821 | 6,596 | 148,595 | 136 | 1,079 | 52,961 |
| 19 | 808 | 6,280 | 154,572 | 154 | 1,007 | 57,022 |
| 26 | 568 | 4,859 | 115,577 | 108 | 567 | 29,433 |
| 28 | 561 | 5,414 | 143,589 | 106 | 715 | 47,537 |
| 令和3年 | 569 | 5,793 | 121,403 | 99 | 589 | 39,095 |

つづき

| 年次 | 小売業 | | | |
|-------|-------------|-------------|----------------|-------------|
| | 事業所数 (店) | 従業者数 (人) | 年間販売額 (百万円) | 売場面積 (㎡) |
| 平成16年 | 685 | 5,517 | 95,634 | 87,987 |
| 19 | 654 | 5,273 | 97,550 | 89,204 |
| 26 | 460 | 4,292 | 85,744 | 73,602 |
| 28 | 455 | 4,699 | 96,052 | 68,357 |
| 令和3年 | 470 | 5,204 | 82,309 | 79,501 |

(注)小売業における売場面積のうち、牛乳小売業、自動車(新車・中古)小売業、畳小売業、建具小売業、ガソリンスタンド及び新聞小売業に属する事業所並びに店頭での販売のない訪問販売、通信・カタログ販売など売場面積のない事業所の面積は含まれていません。

※平成26年調査は、平成26年経済センサス-基礎調査と同時に実施され、日本標準産業分類の第12回改定(管理・補助的活を行う事業所の新設、無店舗小売業の新設、料理品小売業の一部が「持ち帰り飲食 サービス業」「配達飲食サービス業」へ転出等)及び調査設計の大幅変更を行ったことに伴い、平成19年調査の数値とは接続しません。

資料:平成26, 28年, 令和3年経済センサス及び商業統計調査

2 産業(中分類)別事業所数、従業者数及び年間商品販売額

| 産業(中分類) | 平成26年(7月1日) | | | 平成28年(6月1日) | | | 令和3年(6月1日) | | |
|-------------|-------------|---------|------------|-------------|---------|------------|------------|---------|------------|
| | 事業所数(店) | 従業者数(人) | 年間販売額(百万円) | 事業所数(店) | 従業者数(人) | 年間販売額(百万円) | 事業所数(店) | 従業者数(人) | 年間販売額(百万円) |
| 総数 | 568 | 4,859 | 115,177 | 686 | 6,420 | 154,924 | 569 | 5,793 | 121,403 |
| 卸売 | 108 | 567 | 29,433 | 139 | 852 | 52,224 | 99 | 589 | 39,095 |
| 小売 | 460 | 4,292 | 85,744 | 547 | 5,568 | 102,700 | 470 | 5,204 | 82,309 |
| (小売内訳) | | | | | | | | | |
| 各種商品 | 2 | 50 | x | 4 | 257 | 1,211 | 2 | 74 | x |
| 織物・衣服・身の回り品 | 85 | 561 | 7,848 | 85 | 829 | 23,449 | 20 | 159 | 1,479 |
| 飲食料品 | 144 | 2,047 | 43,998 | 181 | 2,658 | 38,820 | 153 | 2,827 | 36,922 |
| 機械器具 | 44 | 331 | 7,940 | 61 | 419 | 15,286 | 41 | 361 | 11,839 |
| その他 | 176 | 1,271 | x | 203 | 1,360 | 23,123 | 171 | 1,210 | x |
| 無店舗 | 9 | 32 | 1,727 | 13 | 45 | 811 | 20 | 81 | 1,459 |

資料:平成26年商業統計調査,平成28年,令和3年経済センサス-活動調査

3 従業者規模別 事業所数, 従業者数及び年間商品販売額(総数)

(単位:百万円)

| 従業者規模 | 事業所数 | 従業者数 | 年間販売額 |
|-------|------|-------|---------|
| | 実数 | 実数 | 実数 |
| 総数(人) | 568 | 4,859 | 115,177 |
| 1～2 | 182 | 290 | 7,195 |
| 3～4 | 129 | 443 | 7,708 |
| 5～9 | 130 | 844 | 22,814 |
| 10～19 | 79 | 1,087 | 23,738 |
| 20～29 | 25 | 592 | 9,617 |
| 30～49 | 9 | 311 | 7,304 |
| 50～99 | 9 | 582 | 9,497 |
| 100～ | 5 | 710 | 27,305 |

資料:平成26年商業統計調査

4 従業者規模別事業所数, 従業者数及び年間商品販売額(卸売業)

(単位:百万円)

| 従業者規模 | 事業所数 | 従業者数 | 年間販売額 |
|-------|------|------|--------|
| | 実数 | 実数 | 実数 |
| 総数(人) | 108 | 567 | 29,433 |
| 1～2 | 39 | 54 | 4,500 |
| 3～4 | 23 | 79 | 2,523 |
| 5～9 | 31 | 200 | 11738 |
| 10～19 | 11 | 138 | 6,097 |
| 20～29 | 3 | 66 | X |
| 30～49 | 1 | 30 | X |
| 50～99 | - | - | - |
| 100～ | - | - | - |

資料:平成26年商業統計調査

5 従業者規模別事業所数, 従業者数及び年間商品販売額(小売業)

(単位:百万円)

| 従業者規模 | 事業所数 | 従業者数 | 年間販売額 |
|-------|------|-------|--------|
| | 実数 | 実数 | 実数 |
| 総数(人) | 460 | 4,292 | 85,744 |
| 1～2 | 143 | 236 | 2,696 |
| 3～4 | 106 | 364 | 5,184 |
| 5～9 | 99 | 644 | 11,076 |
| 10～19 | 68 | 949 | 17,640 |
| 20～29 | 22 | 526 | X |
| 30～49 | 8 | 281 | X |
| 50～99 | 9 | 582 | 9,497 |
| 100～ | 5 | 710 | 27,305 |

資料:平成26年商業統計調査

6 経営組織別事業所数, 従業者数及び年間販売額

(単位:百万円)

| 業種別 | 総数 | | 法人 | | 個人 | |
|-------|---------|--------|-------|--------|-----|--------|
| | 実数 | 構成比(%) | 実数 | 構成比(%) | 実数 | 構成比(%) |
| 総数 | | | | | | |
| 事業所数 | 568 | 100.0 | 426 | 75.0 | 142 | 25.0 |
| 従業者数 | 4,859 | 100.0 | 4,371 | 90.0 | 488 | 10.0 |
| 年間販売額 | 115,177 | 100.0 | ... | ... | ... | ... |
| 卸売業 | | | | | | |
| 事業所数 | 108 | 100.0 | 93 | 86.1 | 15 | 13.9 |
| 従業者数 | 567 | 100.0 | ... | ... | ... | ... |
| 年間販売額 | 29,433 | 100.0 | ... | ... | ... | ... |
| 小売業 | | | | | | |
| 事業所数 | 460 | 100.0 | 333 | 72.4 | 127 | 27.6 |
| 従業者数 | 4,292 | 100.0 | ... | ... | ... | ... |
| 年間販売額 | 85,744 | 100.0 | ... | ... | ... | ... |

(注) 年間販売額の総数は, 単位未満を四捨五入しているため一致しません。

資料:平成26年商業統計調査

7 開設年別事業所数

(平成28年6月1日現在)

| 業種別 | 総数 | 昭和59年以前 | 昭和60～平成6年 | 平成7～16年 | 平成17年 | 平成18年 | 平成19年 | 平成20年 | 平成21年 | 平成22年 | 平成23年 | 平成24年 | 平成25年以降 | 不詳 |
|-----|-----|---------|-----------|---------|-------|-------|-------|-------|-------|-------|-------|-------|---------|----|
| 総数 | 752 | 198 | 93 | 167 | 18 | 33 | 13 | 43 | 22 | 22 | 29 | 33 | 67 | 14 |
| 卸売業 | 159 | 50 | - | 37 | 7 | 6 | - | 2 | 8 | 4 | 7 | 4 | 10 | 2 |
| 小売業 | 593 | 148 | - | 130 | 11 | 27 | - | 41 | 14 | 18 | 22 | 29 | 57 | 12 |

資料:平成28年経済センサス-活動調査

8 卸売業の1店当たり従業者数, 年間販売額及び1人当たり年間販売額

(単位:百万円)

| 年次 | 1店当たり従業者数 | | 1店当たり年間販売額 | | 1人当たり年間販売額 | |
|-------|-----------|--------|------------|--------|------------|--------|
| | | 増加率(%) | | 増加率(%) | | 増加率(%) |
| 平成16年 | 7.9 | 3.0 | 389.4 | ▲ 7.8 | 49.1 | ▲ 10.4 |
| 19 | 6.5 | ▲ 17.6 | 370.3 | ▲ 4.9 | 56.6 | 15.4 |
| 26 | 5.3 | ▲ 19.7 | 272.5 | ▲ 26.4 | 51.9 | ▲ 8.3 |
| 28 | 6.7 | 28.5 | 448.5 | 64.6 | 66.5 | 28.1 |
| 令和3年 | 5.9 | ▲ 79.1 | 394.9 | ▲ 11.9 | 66.4 | ▲ 0.2 |

資料:商業統計調査,平成28年,令和3年経済センサス活動調査

9 小売業の1店当たり従業者数, 年間販売額, 1人当たり年間販売額及び売場面積1㎡当たり年間販売額

(単位:百万円)

| 年次 | 1店当たり従業者数 | | 1店当たり年間販売額 | | 1人当たり年間販売額 | | 売場面積1㎡当たり年間販売額 | |
|-------|-----------|--------|------------|--------|------------|--------|----------------|--------|
| | | 増加率(%) | | 増加率(%) | | 増加率(%) | | 増加率(%) |
| 平成16年 | 8.1 | ▲ 4.1 | 139.6 | 0.9 | 17.3 | 5.1 | 1.1 | ▲ 1.2 |
| 19 | 8.1 | 0.1 | 149.2 | 6.8 | 18.5 | 6.7 | 1.1 | 0.6 |
| 26 | 9.3 | 15.7 | 186.4 | 25.0 | 20.0 | 8.0 | 1.2 | 6.5 |
| 28 | 10.3 | 10.7 | 211.1 | 13.3 | 20.4 | 2.3 | 1.4 | 20.6 |
| 令和3年 | 11.1 | 7.2 | 175.1 | ▲ 17.0 | 15.8 | ▲ 22.6 | 1.0 | ▲ 26.3 |

資料:商業統計調査,平成28年,令和3年経済センサス-活動調査

10 小売業の産業(中分類)別事業所数, 従業者数及び年間販売額

(令和3年6月1日現在)

(単位:百万円)

| 産業(中分類) | 事業所数 | 従業者数 | 年間販売額 |
|----------------------|------|-------|--------|
| | 実数 | 実数 | 実数 |
| 総数 | 470 | 5,204 | 82,309 |
| 各種商品 | 2 | 74 | x |
| 織物・衣服・身の回り品 | 83 | 651 | 8,038 |
| 飲食物品 | 153 | 2,827 | 36,922 |
| 自動車・自転車 | 24 | 231 | 8,067 |
| 機械器具 (自動車・自転車を除く) | 17 | 130 | 3,773 |
| その他 | 171 | 1,210 | x |
| 無店舗小売業 | 20 | 81 | 1,459 |

資料:令和3年経済センサス-活動調査

11 商品(小分類)別事業所数, 従業者数及び年間販売額

(令和3年6月1日)

| 産 業 分 類 | | 事業所数(店) | 従業者数(人) | 年間販売額(百万円) |
|---------|--------------------|---------|---------|------------|
| 総 | 数 | 569 | 5,793 | 121,403 |
| 卸 | 業 | 99 | 589 | 39,095 |
| | 各種商品卸売業 | - | - | - |
| | 各種商品卸売業 | - | - | - |
| | 繊維・衣服等卸売業 | 6 | 30 | 1,103 |
| | 繊維品卸売業(衣服・身の回り品除く) | 2 | 4 | x |
| | 衣服・身の回り品卸売業 | 4 | 26 | x |
| | 飲 食 料 品 卸 売 業 | 14 | 141 | 9,413 |
| | 農畜産物・水産物卸売業 | 4 | 54 | 4,455 |
| | 食料・飲料卸売業 | 10 | 87 | 4,958 |
| | 建築材料, 鉱物・金属材料等卸売業 | 24 | 91 | 2,799 |
| | 建築材料卸売業 | 13 | 49 | 1,161 |
| | 化学製品卸売業 | 5 | 19 | 531 |
| | 石油・鉱物卸売業 | 1 | 10 | x |
| | 鉄鋼製品卸売業 | 1 | 1 | x |
| | 非鉄金属卸売業 | 3 | 11 | 645 |
| | 再生資源卸売業 | 1 | 1 | x |
| | 機 械 器 具 卸 売 業 | 26 | 168 | 9,882 |
| | 産業機械器具卸売業 | 6 | 57 | 3,152 |
| | 自動車卸売業 | 1 | 11 | x |
| | 電気機械器具卸売業 | 8 | 39 | 3,027 |
| | その他の機械器具卸売業 | 11 | 61 | x |
| | そ の 他 の 卸 売 業 | 29 | 159 | 15,897 |
| | 家具・建具・じゅう器等卸売業 | 4 | 26 | 1,859 |
| | 医薬品・化粧品等卸売業 | 5 | 45 | 3,686 |
| | 紙・紙製品卸売業 | 3 | 8 | 26 |
| | 他に分類されない卸売業 | 17 | 80 | 10,326 |

次ページへつづく

つづき 商品(小分類)別事業所数, 従業者数及び年間販売額

つづき

(令和3年6月1日)

| 産 業 分 類 | 事業所数(店) | 従業者数(人) | 年間販売額(百万円) | 売場面積(m ²) |
|-------------------------|---------|---------|------------|-----------------------|
| 小 売 業 | 470 | 5,204 | 82,309 | 79,501 |
| 各 種 商 品 小 売 業 | 2 | 74 | x | x |
| 百貨店, 総合スーパー | - | - | - | - |
| その他の各種商品小売業 | 2 | 74 | x | x |
| 織物・衣服・身の回り品小売業 | 83 | 651 | 8,038 | 26,944 |
| 呉服・服地・寝具小売業 | 5 | 19 | 179 | 270 |
| 男子服小売業 | 11 | 59 | 735 | 2,546 |
| 婦人・子供服小売業 | 40 | 376 | 5,181 | 19,952 |
| 靴・履物小売業 | 7 | 38 | 464 | 1,264 |
| その他の織物・衣服・身の回り品小売業 | 20 | 159 | 1,479 | 2,912 |
| 飲 食 料 品 小 売 業 | 153 | 2,827 | 36,922 | 26,053 |
| 各 種 食 料 品 小 売 業 | 12 | 1,044 | 20,826 | 14,045 |
| 野菜・果実小売業 | 11 | 71 | 2,151 | 370 |
| 食 肉 小 売 業 | 3 | 52 | 1,096 | 212 |
| 鮮 魚 小 売 業 | - | - | - | - |
| 酒 小 売 業 | 5 | 12 | 40 | 40 |
| 菓子・パン小売業 | 42 | 358 | 1,630 | 1,381 |
| その他の飲食料品小売業 | 80 | 1,290 | 11,180 | 10,005 |
| 機 械 器 具 小 売 業 | 41 | 361 | 11,839 | 5,014 |
| 自 動 車 小 売 業 | 17 | 200 | 7,721 | 562 |
| 自 転 車 小 売 業 | 7 | 31 | 346 | 1,577 |
| 機械器具小売業(自動車, 自転車を除く) | 17 | 130 | 3,773 | 2,875 |
| そ の 他 の 小 売 業 | 171 | 1,210 | x | x |
| 家 具 ・ 建 具 ・ 畳 小 売 業 | 4 | 10 | 101 | 342 |
| じ ゅ う 器 小 売 業 | 5 | 39 | 250 | 664 |
| 医 薬 品 ・ 化 粧 品 小 売 業 | 63 | 477 | 10,824 | 7,942 |
| 農 耕 用 品 小 売 業 | - | - | - | - |
| 燃 料 小 売 業 | 7 | 69 | 3,041 | - |
| 書 籍 ・ 文 房 具 小 売 業 | 18 | 218 | 3,252 | 2,006 |
| スポーツ用品・がん具・娯楽用品・楽器小売業 | 7 | 32 | 555 | 1,135 |
| 写 真 機 ・ 時 計 ・ 眼 鏡 小 売 業 | 12 | 59 | 833 | 606 |
| 他に分類されない小売業 | 55 | 306 | x | x |
| 無 店 舗 小 売 業 | 20 | 81 | 1,459 | - |
| 通 信 販 売 ・ 訪 問 販 売 小 売 業 | 18 | 69 | x | - |
| 自 動 販 売 機 に よ る 小 売 業 | 1 | 1 | x | - |
| そ の 他 の 無 店 舗 小 売 業 | 1 | 11 | x | - |

資料:令和3年経済センサス活動調査

12 町別事業所数, 従業者数及び年間販売額

| 町別 | 平成19年(6月1日) | | | | | | 平成26年(7月1日) | | | | | |
|------|-------------|---------|------------|---------|---------|------------|-------------|---------|------------|---------|---------|------------|
| | 卸売業 | | | 小売業 | | | 卸売業 | | | 小売業 | | |
| | 事業所数(店) | 従業者数(人) | 年間販売額(百万円) | 事業所数(店) | 従業者数(人) | 年間販売額(百万円) | 事業所数(店) | 従業者数(人) | 年間販売額(百万円) | 事業所数(店) | 従業者数(人) | 年間販売額(百万円) |
| 総数 | 154 | 1,007 | 57,022 | 654 | 5,273 | 97,550 | 108 | 567 | 29,433 | 460 | 4,292 | 85,744 |
| 東元町 | 4 | 18 | 1,613 | 43 | 197 | 2,180 | 7 | 10 | 2,851 | 22 | 67 | 414 |
| 西元町 | 8 | 48 | 1,791 | 16 | 117 | 2,444 | 3 | 20 | 705 | 7 | 64 | 1,740 |
| 南町 | 23 | 132 | 8,056 | 114 | 1,354 | 38,320 | 15 | 68 | 2,796 | 146 | 1,341 | 37,697 |
| 泉町 | 6 | 32 | 1,606 | 43 | 504 | 8,208 | 5 | 22 | 1,289 | 21 | 421 | 6,829 |
| 本町 | 11 | 58 | 3,655 | 122 | 804 | 10,403 | 14 | 98 | 4,443 | 63 | 535 | 9,545 |
| 本多 | 13 | 118 | 7,308 | 54 | 243 | 5,690 | 7 | 51 | 2,154 | 32 | 275 | 6,132 |
| 東恋ヶ窪 | 12 | 73 | 3,212 | 51 | 446 | 8,657 | 9 | 63 | 2,750 | 29 | 262 | 4,491 |
| 西恋ヶ窪 | 13 | 95 | 6,223 | 30 | 208 | 2,377 | 10 | 31 | 2,132 | 19 | 212 | 2,598 |
| 東戸倉 | 5 | 36 | 1,843 | 14 | 120 | 2,992 | 3 | 33 | 2,843 | 9 | 109 | 1,381 |
| 戸倉 | 5 | 33 | 3,351 | 22 | 210 | 2,548 | 4 | 31 | 1,287 | 9 | 119 | 2,007 |
| 日吉町 | 7 | 32 | 2,084 | 37 | 323 | 4,732 | 5 | 19 | 1,523 | 25 | 297 | 4,025 |
| 内藤 | 1 | 2 | x | 7 | 24 | 390 | 1 | 1 | x | 5 | 18 | 258 |
| 富士本 | 3 | 7 | x | 17 | 94 | 834 | 2 | 2 | x | 12 | 82 | 611 |
| 新町 | 4 | 11 | 202 | 10 | 47 | 343 | 3 | 6 | 45 | 6 | 15 | 269 |
| 並木町 | 9 | 50 | 1,872 | 12 | 60 | 628 | 2 | 15 | x | 9 | 54 | 947 |
| 北町 | 7 | 66 | 2,317 | 8 | 64 | 848 | 5 | 23 | 1,752 | 10 | 95 | 797 |
| 光町 | 9 | 43 | 972 | 18 | 88 | 999 | 5 | 24 | 608 | 10 | 35 | 585 |
| 高木町 | 2 | 5 | x | 13 | 38 | 329 | 1 | 5 | x | 7 | 28 | 223 |
| 西町 | 12 | 148 | 10,695 | 23 | 332 | 4,628 | 7 | 45 | 1,323 | 19 | 263 | 5,195 |

(注) 年間販売額の町別額と総数は、単位未満を処理してあるため一致しません。

資料: 商業統計調査

13 町別商品分類別事業所数

(平成26年7月1日現在)下へつづく

| 町別 | 総数 | 卸 売 業 | | | | | | | |
|------|-----|-------|-----|--------------|--------------|-------|------|------|-----------|
| | | 各種商品 | 繊維品 | 衣服・身の 回り品 | 農畜産物 ・水産物 | 食料・飲料 | 建築材料 | 化学製品 | 石油・ 鉱物 |
| 総数 | 108 | - | - | 7 | 6 | 10 | 12 | 5 | 1 |
| 東元町 | 6 | - | - | - | 1 | 1 | - | - | - |
| 西元町 | 6 | - | - | - | 1 | - | 1 | - | - |
| 南町 | 10 | - | - | 1 | - | 4 | - | 1 | - |
| 泉町 | 2 | - | - | - | - | - | - | - | - |
| 本町 | 10 | - | - | 1 | 1 | 1 | 1 | - | - |
| 本多 | 9 | - | - | 1 | - | 1 | 2 | - | - |
| 東恋ヶ窪 | 8 | - | - | - | 1 | - | 2 | 1 | - |
| 西恋ヶ窪 | 10 | - | - | 1 | - | 1 | 1 | - | - |
| 東戸倉 | 4 | - | - | - | 1 | 1 | - | - | - |
| 戸倉 | 1 | - | - | - | - | - | 1 | - | 1 |
| 日吉町 | 5 | - | - | - | - | - | 2 | - | - |
| 内藤 | 1 | - | - | - | - | - | - | - | - |
| 富士本 | 2 | - | - | - | - | - | - | - | - |
| 新町 | 6 | - | - | - | - | 1 | - | - | - |
| 並木町 | 4 | - | - | - | - | - | - | 1 | - |
| 北町 | 2 | - | - | - | - | - | - | - | - |
| 光町 | 3 | - | - | 2 | - | - | 1 | - | - |
| 高木町 | 7 | - | - | - | - | - | - | 1 | - |
| 西町 | 12 | - | - | 1 | 1 | - | 1 | 1 | - |

つづき

| 町別 | 卸 売 業 | | | | | | | | |
|------|-------|------|------------|-----|------------|--------------|---------------------|--------------|-------------|
| | 非鉄金属 | 再生資源 | 産業機械 器具 | 自動車 | 電気機械 器具 | その他の 機械器具 | 家具・建 具・じゅう 器等 | 医薬品・ 化粧品等 | その他の卸 売業 |
| 総数 | 3 | 1 | 11 | 3 | 7 | 8 | 3 | 11 | 20 |
| 東元町 | 1 | - | - | - | - | - | - | - | 3 |
| 西元町 | - | - | - | 1 | - | - | - | 1 | 2 |
| 南町 | - | - | 1 | - | 1 | 1 | - | - | 1 |
| 泉町 | - | - | - | - | 1 | 1 | - | - | - |
| 本町 | - | - | 2 | - | - | 2 | - | 1 | 1 |
| 本多 | - | - | 2 | - | - | 1 | - | - | 1 |
| 東恋ヶ窪 | - | 1 | 2 | 1 | - | - | - | - | - |
| 西恋ヶ窪 | 1 | - | - | 1 | 2 | 1 | 1 | 1 | - |
| 東戸倉 | - | - | 1 | - | - | - | - | - | 1 |
| 戸倉 | - | - | - | - | - | - | - | - | - |
| 日吉町 | - | - | - | - | 1 | - | - | 2 | - |
| 内藤 | - | - | - | - | - | - | - | - | 1 |
| 富士本 | - | - | 2 | - | - | - | - | - | - |
| 新町 | 1 | - | - | - | - | - | 1 | - | 3 |
| 並木町 | - | - | 1 | - | - | - | - | - | 2 |
| 北町 | - | - | - | - | 2 | - | - | - | - |
| 光町 | - | - | - | - | - | - | - | - | - |
| 高木町 | - | - | - | - | - | - | - | 5 | 1 |
| 西町 | - | - | - | - | - | 2 | 1 | 1 | 4 |

次ページへつづく

(つづき) 町別商品分類別事業所数

つづき

下へつづく

| 町別 | 総数 | 小 売 業 | | | | | | | | | |
|-------|-----|--------------------|-------------------|--------------|-----|------------|------|-----------------------------|-----------|-----------|----|
| | | 百貨店、 総合ス ーパー | その他 の各種 商 品 | 呉服・服 地・寝具 | 男子服 | 婦人・ 子供服 | 靴・履物 | その他 の織物・衣 服・身の 回り品 | 各種 食料品 | 野菜・ 果実 | 食肉 |
| 総 数 | 460 | - | 2 | 6 | 9 | 47 | 5 | 18 | 11 | 12 | 6 |
| 東 元 町 | 22 | - | - | 1 | - | - | - | 1 | - | 2 | 1 |
| 西 元 町 | 7 | - | - | - | - | - | - | - | - | - | - |
| 南 町 | 146 | - | 1 | 3 | 4 | 36 | 3 | 11 | 2 | 1 | 1 |
| 泉 町 | 21 | - | - | 1 | - | 1 | - | - | 1 | 1 | 1 |
| 本 町 | 63 | - | 1 | 1 | 2 | 3 | - | 3 | 2 | - | - |
| 本 多 | 32 | - | - | - | - | 3 | 1 | 1 | 1 | - | - |
| 東 恋ヶ窪 | 29 | - | - | - | 1 | 2 | - | - | - | 2 | 2 |
| 西 恋ヶ窪 | 19 | - | - | - | - | - | - | - | 1 | 2 | - |
| 東 戸倉 | 9 | - | - | - | - | - | - | - | - | - | - |
| 戸 倉 | 9 | - | - | - | - | 1 | - | - | 1 | - | - |
| 日 吉 町 | 25 | - | - | - | 2 | - | 1 | - | 2 | 1 | - |
| 内 藤 | 5 | - | - | - | - | - | - | - | - | - | - |
| 富 士 本 | 12 | - | - | - | - | - | - | - | - | 1 | - |
| 新 町 | 6 | - | - | - | - | - | - | - | - | - | - |
| 並 木 町 | 9 | - | - | - | - | - | - | - | - | - | - |
| 北 町 | 10 | - | - | - | - | - | - | 2 | - | - | - |
| 光 町 | 10 | - | - | - | - | 1 | - | - | - | 1 | - |
| 高 木 町 | 7 | - | - | - | - | - | - | - | - | - | 1 |
| 西 町 | 19 | - | - | - | - | - | - | - | 1 | 1 | - |

つづき

| 町別 | 小 売 業 | | | | | | | | | | |
|-------|-------|---|-----------|-----|-------------|-----|-----|----------|-------------|--------------|-------------|
| | 鮮魚 | 酒 | 菓子・ パン | 米穀類 | その他 の飲食品 | 自動車 | 自転車 | 機械 器具 | 家具・ 建具・畳 | その他 のじゅう器 | 医薬品・ 化粧品 |
| 総 数 | 5 | 9 | 33 | 8 | 60 | 20 | 4 | 20 | 4 | 5 | 64 |
| 東 元 町 | - | - | - | 2 | 2 | 2 | 1 | 2 | 1 | - | 2 |
| 西 元 町 | - | - | 1 | - | 1 | 3 | - | - | - | - | - |
| 南 町 | 2 | - | 12 | - | 12 | 1 | - | 4 | - | 1 | 20 |
| 泉 町 | - | 1 | 1 | 1 | 2 | - | - | 1 | - | - | 4 |
| 本 町 | - | - | 2 | - | 11 | 1 | - | 3 | 1 | - | 13 |
| 本 多 | - | 1 | 3 | - | 2 | - | - | 2 | - | 3 | 5 |
| 東 恋ヶ窪 | - | 1 | 1 | 2 | 5 | 1 | 2 | 2 | - | - | 3 |
| 西 恋ヶ窪 | - | - | 4 | - | 3 | 1 | - | 1 | - | - | 4 |
| 東 戸倉 | - | - | - | - | 2 | 4 | - | - | 1 | - | - |
| 戸 倉 | - | 1 | - | - | 3 | - | - | - | - | 1 | - |
| 日 吉 町 | 2 | 1 | 2 | 1 | 4 | 1 | - | 1 | - | - | 3 |
| 内 藤 | - | - | - | 1 | 1 | - | 1 | - | - | - | - |
| 富 士 本 | - | - | 1 | - | 4 | - | - | - | - | - | 2 |
| 新 町 | 1 | - | 1 | - | - | - | - | - | - | - | 2 |
| 並 木 町 | - | 1 | - | - | - | 1 | - | - | - | - | 1 |
| 北 町 | - | 1 | 1 | - | 1 | 2 | - | 1 | 1 | - | - |
| 光 町 | - | - | 1 | 1 | 2 | 1 | - | 2 | - | - | 1 |
| 高 木 町 | - | 2 | 1 | - | 1 | - | - | 1 | - | - | 1 |
| 西 町 | - | - | 2 | - | 4 | 2 | - | - | - | - | 3 |

次ページへつづく

(つづき) 町別商品分類別事業所数

| 町別 | 小 売 業 | | | | | | | |
|------|-------|----|--------|----------------|----------|------------|--------|--------|
| | 農耕用品 | 燃料 | 書籍・文房具 | スポーツ・玩具・娯楽用品・楽 | 写真機・写真材料 | 時計・眼鏡・光学機械 | その他小売業 | 無店舗小売業 |
| 総 数 | 1 | 12 | 19 | 8 | - | 11 | 52 | 9 |
| 東元町 | - | 1 | - | 1 | - | 1 | 2 | - |
| 西元町 | - | 1 | - | - | - | 1 | - | - |
| 南町 | - | 2 | 8 | 4 | - | 4 | 13 | 1 |
| 泉町 | - | - | - | - | - | 1 | 5 | - |
| 本町 | - | - | 4 | 2 | - | 3 | 10 | 1 |
| 本多 | - | - | 2 | 1 | - | - | 6 | 1 |
| 東恋ヶ窪 | - | 1 | 1 | - | - | - | 2 | 1 |
| 西恋ヶ窪 | - | 1 | - | - | - | - | 2 | - |
| 東戸倉 | - | - | 1 | - | - | - | 1 | - |
| 戸倉 | - | 1 | - | - | - | - | 1 | - |
| 日吉町 | - | - | - | - | - | 1 | 2 | 1 |
| 内藤 | - | - | 1 | - | - | - | 1 | - |
| 富士本 | - | - | - | - | - | - | 4 | - |
| 新町 | - | 1 | 1 | - | - | - | - | - |
| 並木町 | - | 1 | - | - | - | - | 2 | 3 |
| 北町 | 1 | - | - | - | - | - | - | - |
| 光町 | - | - | - | - | - | - | - | - |
| 高木町 | - | - | - | - | - | - | - | - |
| 西町 | - | 3 | 1 | - | - | - | 1 | 1 |

資料：平成26年商業統計調査

4) 農業

1 兼業別農家数

(各年2月1日現在)

| 年次 | 農家数 | | | | | 世帯総数に対する農家世帯の割合(%) |
|-------|-----|-----|-----|-----|-----|--------------------|
| | 総数 | 専業 | 兼業 | | | |
| | | | 総数 | 第一種 | 第二種 | |
| 平成12年 | 273 | 44 | 229 | 44 | 185 | 0.5 |
| 17 | 245 | 67 | 178 | 28 | 150 | 0.4 |
| 22 | 234 | 59 | 175 | 32 | 143 | 0.4 |
| 27 | 158 | 77 | 81 | 8 | 73 | 0.2 |
| 令和2年 | 176 | 137 | 39 | - | - | 0.2 |

(注) 第一種兼業農家は、農業所得を主とする兼業農家、第二種兼業農家は、農業所得を従する兼業農家をいう。

第二種兼業農家には、自給的農家も含め、農家総数と合わせた。

(注) 令和2年は、専業農家数、兼業農家数は調査非対象項目。

今回に限り、専業農家数に販売農家数、兼業農家総数に自給的農家数を記載した。

資料: 平成12年、22年は世界農林業センサス、平成17年、27年、令和2年は農林業センサス

2 年齢別及び男女別基幹的農業従事者数

(各年2月1日現在)

| 年次 | 総数 | | | 29歳以下 | | | 30歳～49歳 | | | 50歳～64歳 | | | 65歳以上 | | |
|-------|-----|-----|-----|-------|----|---|---------|----|----|---------|----|----|-------|-----|----|
| | 計 | 男 | 女 | 計 | 男 | 女 | 計 | 男 | 女 | 計 | 男 | 女 | 計 | 男 | 女 |
| 平成12年 | 452 | 265 | 187 | 17 | 15 | 2 | 119 | 84 | 35 | 127 | 66 | 61 | 189 | 100 | 89 |
| 17 | 418 | 241 | 177 | 10 | 10 | - | 106 | 68 | 38 | 116 | 69 | 47 | 186 | 94 | 92 |
| 22 | 359 | 222 | 137 | 8 | 6 | 2 | 73 | 56 | 17 | 111 | 70 | 41 | 167 | 90 | 77 |
| 27 | 326 | 205 | 121 | 11 | 9 | 2 | 52 | 44 | 8 | 114 | 71 | 43 | 149 | 81 | 68 |
| 令和2年 | 283 | 187 | 96 | 4 | 3 | 1 | 47 | 40 | 7 | 89 | 60 | 29 | 143 | 84 | 59 |

(注) 「基幹的農業従事者」とは、ふだん自家農業に従事することを主としている人をいう。

従事者数は販売農家のみで、自給的農家は含まれない。

資料: 東京都統計年鑑、令和2年は農林業センサス

3 経営耕地面積

(各年2月1日現在)(単位:a)

| 年次 | 総数 | 田 | 畑 | 樹園地 |
|-------|--------|----|--------|-------|
| 平成12年 | 19,751 | - | 10,672 | 9,079 |
| 17 | 18,032 | - | 15,132 | 2,900 |
| 22 | 17,974 | 60 | 12,556 | 5,358 |
| 27 | 14,720 | 25 | 12,373 | 2,322 |
| 令和2年 | 12,597 | - | 10,622 | 1,975 |

資料: 平成12年、22年は世界農林業センサス、平成17年、27年、令和2年は農林業センサス

4 地域別，過去1年間の生活の主な状態別販売農家世帯員数

(平成22年2月1日現在) (単位:人)

| 地域 | 世帯員総数 | 主に仕事 | | | | 主に家事・育児 | 学生 | その他 |
|-----|-------|------|--------|------|------------|---------|----|-----|
| | | 小計 | 自営農業が主 | 勤務が主 | 農業以外の自営業が主 | | | |
| 総数 | 759 | 521 | 361 | 133 | 27 | 99 | 83 | 56 |
| 国分寺 | 114 | 74 | 41 | 30 | 3 | 22 | 10 | 8 |
| 本多 | 23 | 16 | 11 | 5 | - | 4 | 2 | 1 |
| 恋ヶ窪 | 75 | 57 | 44 | 12 | 1 | 9 | 5 | 4 |
| 戸倉 | 132 | 88 | 63 | 14 | 11 | 12 | 17 | 15 |
| 共東 | 71 | 57 | 45 | 12 | - | 6 | 5 | 3 |
| 共中 | 92 | 64 | 49 | 12 | 3 | 12 | 9 | 7 |
| 内藤 | 58 | 40 | 26 | 13 | 1 | 7 | 7 | 4 |
| 共西 | 18 | 11 | 11 | - | - | 2 | 4 | 1 |
| 高木 | 37 | 25 | 21 | 1 | 3 | 5 | 2 | 5 |
| 光 | 49 | 27 | 15 | 10 | 2 | 5 | 13 | 4 |
| 上谷保 | 20 | 15 | 9 | 6 | - | 1 | 1 | 3 |
| 中藤 | 41 | 29 | 16 | 10 | 3 | 7 | 5 | - |
| 弁天 | 29 | 18 | 10 | 8 | - | 7 | 3 | 1 |

(注)地域の説明は，表Ⅱ-4)-9を参照。

資料:平成22年世界農林業センサス

5 地域別経営耕地面積

(平成22年2月1日現在) (単位:a)

| 地域 | 総数 | 田 | 畑 | 樹園地 |
|-----|--------|----|--------|-------|
| 総数 | 17,974 | 60 | 12,556 | 5,358 |
| 国分寺 | 2,418 | 60 | 1,166 | 1,192 |
| 本多 | 868 | - | 781 | 87 |
| 恋ヶ窪 | 1,282 | - | 1,185 | 97 |
| 戸倉 | 3,407 | - | 2,125 | 1,282 |
| 共東 | 1,833 | - | 1,101 | 732 |
| 共中 | 3,008 | - | 2,345 | 663 |
| 内藤 | 1,341 | - | 706 | 635 |
| 共西 | 419 | - | 183 | 236 |
| 高木 | 968 | - | 956 | 12 |
| 光 | 762 | - | 614 | 148 |
| 上谷保 | 310 | - | 305 | 5 |
| 中藤 | 676 | - | 558 | 118 |
| 弁天 | 682 | - | 531 | 151 |

(注)地域の説明は，表Ⅱ-4)-9を参照。

資料:平成22年世界農林業センサス

6 経営耕地面積規模別農家数

(各年2月1日現在)

| 年次 | 総数 | 経営耕地なし | 30a未満 | 30～50未満 | 50～100未満 | 100～150未満 | 150～200未満 | 200～300未満 | 300a以上 |
|------|-----|--------|-------|---------|----------|-----------|-----------|-----------|--------|
| | | | | | | | | | |
| 17 | 208 | - | 15 | 53 | 73 | 33 | 20 | 11 | 3 |
| 22 | 188 | - | 11 | 51 | 60 | 31 | 22 | 8 | 5 |
| 27 | 163 | 2 | 12 | 34 | 59 | 29 | 17 | 7 | 3 |
| 令和2年 | 160 | - | 27 | 36 | 52 | 23 | 14 | 6 | 2 |

資料:平成12年, 22年は世界農林業センサス, 平成17年,
27年, 令和2年は農林業センサス,

7 家畜の種類別飼養農家数及び飼養頭羽数

(各年2月1日現在)

| 年次 | 牛 | | | | 養豚 | | 養鶏 | |
|-------|-----|----|-----|----|-----|-----|-----|-----|
| | 乳用牛 | | 肉用牛 | | 農家数 | 頭数 | 農家数 | 羽数 |
| | 農家数 | 頭数 | 農家数 | 頭数 | | | | |
| 平成12年 | 3 | 59 | 2 | 19 | 1 | 40 | 3 | 700 |
| 17 | 2 | 23 | 2 | 24 | 1 | 180 | 3 | 440 |
| 22 | - | - | 1 | 7 | - | - | 3 | 296 |
| 27 | - | - | ... | x | - | - | ... | 253 |
| 令和2年 | - | - | - | - | - | - | 2 | x |

資料:平成12年, 22年は世界農林業センサス, 平成17年,
27年, 令和2年は農林業センサス

8 果樹栽培農家数と栽培面積

(各年2月1日現在)

| 年次 | 総数 | | ぶどう | | なし | | かき | | くり | | うめ | | その他の果樹 | |
|-------|-------|-------|-------|-------|-------|-------|-------|-------|-------|-------|-------|-------|--------|-------|
| | 戸数(戸) | 面積(a) | 戸数(戸) | 面積(a) | 戸数(戸) | 面積(a) | 戸数(戸) | 面積(a) | 戸数(戸) | 面積(a) | 戸数(戸) | 面積(a) | 戸数(戸) | 面積(a) |
| 平成12年 | 51 | 1,333 | 3 | 43 | 1 | 5 | 13 | 186 | 22 | 623 | 11 | 145 | 18 | 331 |
| 17 | 60 | 1,403 | 6 | 51 | - | - | 20 | 234 | 22 | 409 | 23 | 108 | 39 | 601 |
| 22 | 59 | 1,400 | 4 | ... | - | ... | 24 | ... | 18 | ... | 13 | ... | 58 | ... |
| 27 | 63 | x | 3 | ... | 1 | ... | 29 | ... | 25 | ... | 17 | ... | 72 | ... |
| 令和2年 | 49 | x | 2 | ... | - | ... | 19 | ... | 16 | ... | 3 | ... | 31 | ... |

(注)平成22年総数面積は, 露地栽培のみの面積。各品目の面積は調査非対象項目。

資料:平成12年, 22年は世界農林業センサス, 平成17年,
27年, 令和2年は農林業センサス

9 販売目的で作付け(栽培)した作物の類別作付(栽培)面積

(平成22年2月1日現在)(単位:a)下へつづく

| 地域 | | 総数 | 稲 | 麦類 | 雑穀 | いも類 | 豆類 |
|----|---|--------|---|----|----|-----|----|
| 総 | 数 | 12,534 | - | 2 | 6 | 524 | 52 |
| 国 | 分 | 1,948 | - | 1 | 3 | 104 | 6 |
| 本 | 多 | 764 | - | - | - | 17 | 1 |
| 恋 | ヶ | 1,446 | - | - | - | 85 | 10 |
| 戸 | 倉 | 1,955 | - | - | - | 54 | 4 |
| 共 | 東 | 1,593 | - | - | - | 53 | 19 |
| 共 | 中 | 1,825 | - | - | - | 77 | 10 |
| 内 | 藤 | 733 | - | - | - | 34 | - |
| 共 | 西 | 196 | - | - | - | 13 | - |
| 高 | 木 | 641 | - | - | - | 51 | 2 |
| | 光 | 274 | - | - | - | 7 | - |
| 上 | 谷 | 173 | - | - | - | - | - |
| 中 | 保 | 516 | - | 1 | 3 | 21 | - |
| 弁 | 藤 | 472 | - | - | - | 8 | - |
| | 天 | | | | | | |

つづき

| 地域 | | 工芸農作物 | 野菜類 | 花き類 ・花木 | その他の作物 |
|----|---|-------|-------|------------|--------|
| 総 | 数 | 110 | 5,546 | 4,932 | 1,361 |
| 国 | 分 | - | 523 | 1,273 | 38 |
| 本 | 多 | - | 115 | 31 | 600 |
| 恋 | ヶ | - | 1,239 | 112 | - |
| 戸 | 倉 | 100 | 820 | 822 | 155 |
| 共 | 東 | 10 | 615 | 896 | - |
| 共 | 中 | - | 999 | 629 | 110 |
| 内 | 藤 | - | 215 | 327 | 157 |
| 共 | 西 | - | 92 | 91 | - |
| 高 | 木 | - | 300 | 278 | 10 |
| | 光 | - | 12 | 159 | 96 |
| 上 | 谷 | - | 152 | 15 | 5 |
| 中 | 保 | - | 270 | 220 | - |
| 弁 | 藤 | - | 194 | 80 | 190 |
| | 天 | | | | |

(注)地域は農業集落旧字名です。

資料:平成22年世界農林業センサス

※国分寺=本町, 東元町, 西元町, 泉町/本多=本多/恋ヶ窪=東恋ヶ窪, 西恋ヶ窪/戸倉=東戸倉, 戸倉二丁目の一部と一, 三, 四丁目, 富士本一丁目の一部, 日吉町二丁目の一部, 内藤二丁目の一部/共東=並木町二丁目の一部と一丁目, 北町二, 五丁目の一部と一丁目, 新町一丁目の一部/共中=並木町二丁目の一部と一丁目, 北町二, 五丁目の一部と三, 四丁目, 新町一丁目の一部と二, 三丁目/内藤=内藤二丁目の一部と一丁目, 日吉町一, 三, 四丁目, 戸倉二丁目の一部/共西=富士本一, 二丁目の一部と三丁目/高木=高木町/(光)平兵衛=光町/上谷保=西町一丁目/中藤=西町二, 三, 四, 五丁目の一部

10 販売目的の作物の作物別作付(栽培)農家数と作付(栽培)面積

(各年2月1日現在)

| 農作物の種類 | 平成 22 年 | | 平成 27 年 | | 令和 2 年 | |
|-----------|--------------|-------------|--------------|-------------|--------------|-------------|
| | 作付農家数 (戸) | 作付面積 (a) | 作付農家数 (戸) | 作付面積 (a) | 作付農家数 (戸) | 作付面積 (a) |
| 陸 稲 | - | - | 1 | x | 5 | 29 |
| 小 麦 | 1 | 1 | - | - | 3 | 17 |
| その他の雑穀類 | 2 | 6 | - | - | 1 | x |
| ば れ い し よ | 69 | 327 | 47 | 240 | 35 | 181 |
| か ん し よ | 38 | 194 | 23 | 107 | 17 | 145 |
| 豆 類 | 14 | 52 | 10 | 31 | 15 | 160 |
| 茶 | 2 | 110 | 2 | x | 2 | x |
| その他の工芸農作物 | - | - | 1 | x | 1 | x |
| 野 菜 類 | 110 | 5,502 | ... | ... | ... | ... |
| 路 地 | 110 | 5,399 | ... | ... | ... | ... |
| 施 設 | 27 | 103 | ... | ... | ... | ... |
| ト マ ト | 91 | ... | 78 | 346 | 65 | 253 |
| な す | 91 | ... | 77 | 202 | 59 | x |
| ピーマン | 67 | ... | 54 | 84 | 28 | x |
| きゅうり | 86 | ... | 76 | 228 | 63 | 215 |
| キャベツ | 74 | ... | 72 | 511 | 50 | x |
| はくさい | 76 | ... | 73 | 302 | 63 | x |
| レタス | 34 | ... | 22 | 35 | 16 | 54 |
| ほうれん草 | 80 | ... | 76 | 463 | 59 | 455 |
| ね ぎ | 82 | ... | 67 | 338 | 53 | 312 |
| たまねぎ | 49 | ... | 40 | 108 | 27 | 114 |
| だいこん | 88 | ... | 78 | 555 | 72 | 583 |
| にんじん | 67 | ... | 61 | 295 | 51 | 370 |
| さといも | 92 | ... | 80 | 500 | 67 | 447 |
| いちご | 8 | ... | 5 | 13 | 3 | x |
| すいか | 27 | ... | 24 | 57 | 9 | 39 |
| その他の野菜 | 698 | ... | 159 | 1,872 | 48 | 1,300 |
| 花き類, 花木 | 76 | 4,932 | 56 | 3,841 | 51 | 3,040 |
| 種苗・苗木類 | ... | ... | 52 | ... | ... | ... |
| その他の作物 | 20 | 1,352 | 14 | 898 | 20 | x |

※平成22年は、品目別の作付面積は調査対象外。

資料:平成12年, 22年は世界農林業センサス, 平成17年,
27年, 令和2年は農林業センサス,

Ⅲ 福祉・保健・環境衛生

グラフNO. 5 生活保護費交付状況(令和4年度)

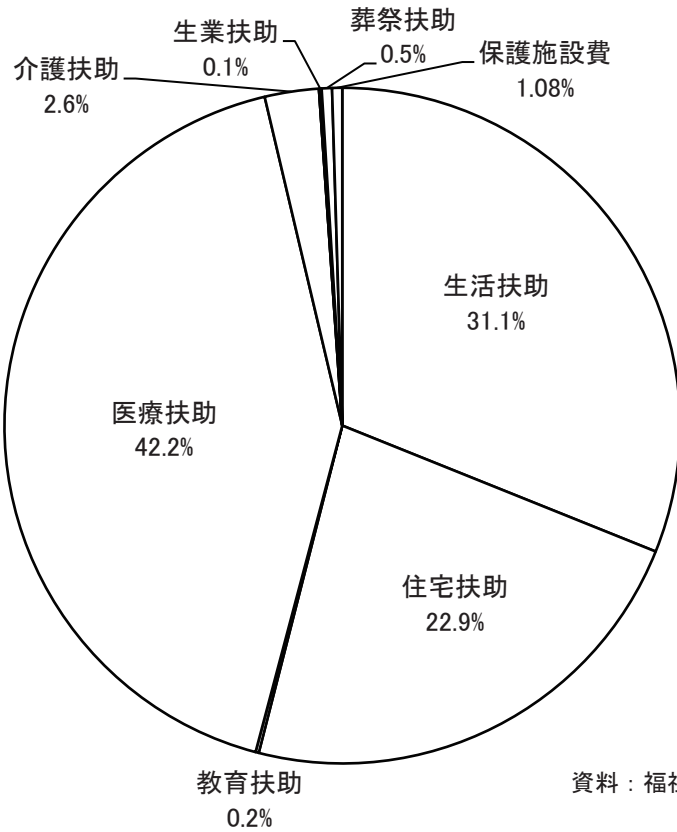

福祉・保健
環境衛生

グラフNO. 6 ごみ処理状況の推移

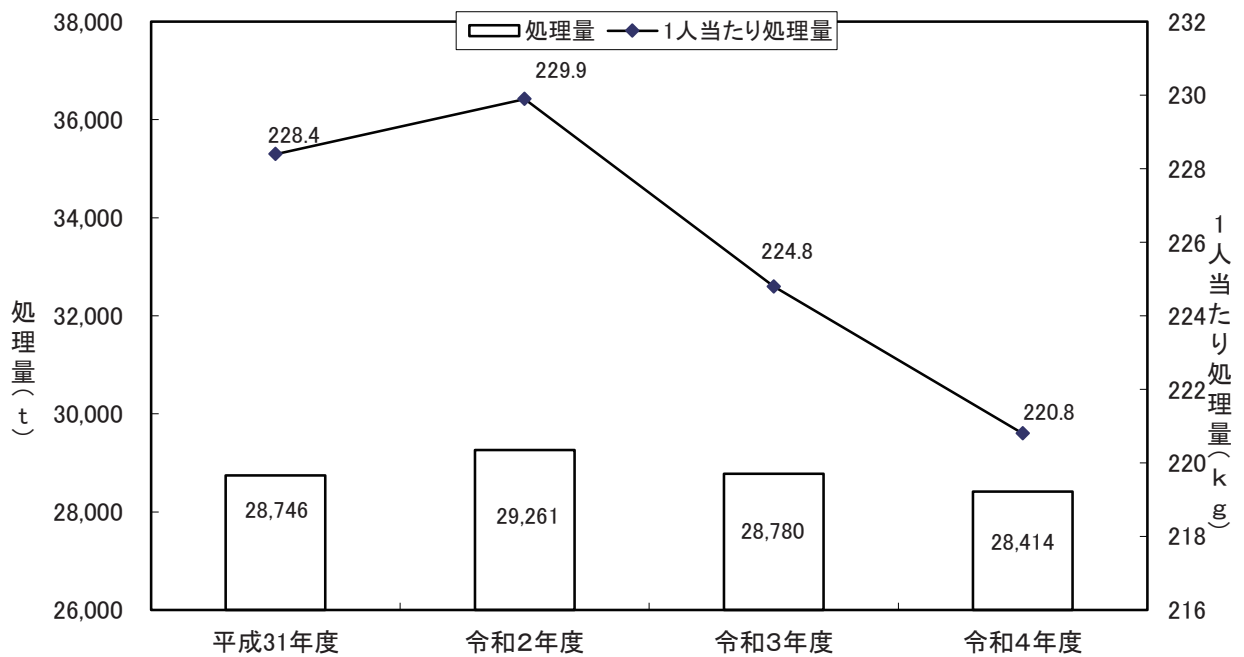

1)福祉

1 生活保護措置状況

| 年度 | 実世帯及び実人数 | | | 種 類 別 延 べ 人 数 | | | | | | | |
|---------|----------|-------|------------|---------------|--------|------|------|--------|------|------|-------|
| | 世帯数 | 人員 | 保護率 (%) | 生活扶助 | 住宅扶助 | 教育扶助 | 出産扶助 | 医療扶助 | 生業扶助 | 葬祭扶助 | 介護扶助 |
| 平成30年 | 970 | 1,162 | 9.4 | 12,022 | 11,943 | 631 | - | 10,056 | 107 | 38 | 2,072 |
| 31(令和元) | 986 | 1,182 | 9.4 | 12,183 | 12,184 | 664 | - | 10,431 | 152 | 29 | 2,191 |
| 2 | 996 | 1,198 | 9.2 | 12,027 | 12,200 | 675 | - | 10,080 | 156 | 40 | 2,202 |
| 3 | 1,007 | 1,183 | 9.1 | 12,193 | 12,408 | 588 | - | 10,167 | 178 | 39 | 2,259 |
| 4 | 1,021 | 1,193 | 9.3 | 12,066 | 12,200 | 408 | - | 10,059 | 278 | 55 | 2,263 |

資料:福祉部生活福祉課

2 生活保護費交付状況

(単位:千円)

| 年度 | 総 数 | 生活扶助 | 住宅扶助 | 教育扶助 | 医療扶助 | 介護扶助 | 出産扶助 | 生業扶助 | 葬祭扶助 | 保護施設費 |
|---------|-----------|---------|---------|-------|---------|--------|------|-------|--------|--------|
| 平成30年 | 2,229,433 | 702,493 | 493,392 | 6,448 | 954,370 | 46,289 | - | 1,944 | 7,184 | 17,313 |
| 31(令和元) | 2,210,978 | 705,936 | 497,315 | 5,915 | 927,585 | 51,393 | - | 1,828 | 4,403 | 16,603 |
| 2 | 2,195,342 | 696,525 | 505,796 | 6,412 | 906,129 | 55,774 | - | 2,336 | 6,982 | 15,388 |
| 3 | 2,227,060 | 702,202 | 511,286 | 5,741 | 927,130 | 55,206 | - | 2,701 | 6,761 | 16,033 |
| 4 | 2,292,765 | 711,466 | 524,091 | 3,571 | 965,115 | 59,185 | - | 2,980 | 11,211 | 11,193 |

資料:福祉部生活福祉課

3 生活福祉資金貸付状況

(単位:千円) 下へつづく

| 年度 | 総 数 | | 総合支援資金 住宅入居費 | | 総合支援資金 生活支援費 | | 総合支援資金 一時生活再建費 | | 臨時特例つなぎ資金 | |
|---------|-----|--------|-----------------|----|-----------------|----|-------------------|----|-----------|----|
| | 件数 | 金額 | 件数 | 金額 | 件数 | 金額 | 件数 | 金額 | 件数 | 金額 |
| 平成30年 | 6 | 10,759 | - | - | - | - | - | - | - | - |
| 31(令和元) | 3 | 15,814 | - | - | - | - | - | - | - | - |
| 2 | 2 | 2,268 | - | - | - | - | - | - | - | - |
| 3 | 10 | 13,978 | - | - | - | - | - | - | - | - |
| 4 | 4 | 3,940 | - | - | - | - | - | - | - | - |

つづき

| 年度 | 福祉資金 | | 障害者福祉資金 障害者自動車購入資金 | | 教育支援資金 | | 緊急小口資金 | | 不動産担保型生活資金 | |
|---------|------|-------|-----------------------|----|--------|--------|--------|-----|------------|--------|
| | 件数 | 金額 | 件数 | 金額 | 件数 | 金額 | 件数 | 金額 | 件数 | 金額 |
| 平成30年 | 1 | 82 | - | - | 5 | 10,677 | - | - | - | - |
| 31(令和元) | - | - | - | - | 2 | 3,564 | - | - | 1 | 12,250 |
| 2 | - | - | - | - | 2 | 2,268 | - | - | - | - |
| 3 | 1 | 2,190 | - | - | 9 | 11,788 | - | - | - | - |
| 4 | - | - | - | - | 3 | 3,840 | 1 | 100 | - | - |

資料:社会福祉協議会

4 母子及び父子、女性福祉資金貸付状況

(単位:千円)

| 年度 | 総数 | 事業開始資金 | 生活資金 | 住宅資金 | 修学資金 | 就学支度資金 | 医療介護資金 | その他 |
|---------|--------|--------|-------|------|--------|--------|--------|-----|
| 平成30年 | 40,282 | - | - | - | 38,256 | 1,210 | - | 816 |
| 31(令和元) | 38,344 | - | 1,692 | - | 36,492 | 160 | - | - |
| 2 | 20,880 | - | 1,128 | - | 18,936 | - | - | 816 |
| 3 | 11,705 | - | - | - | 10,389 | 500 | - | 816 |
| 4 | 4,319 | - | - | - | 3,503 | - | - | 816 |

資料:福祉部生活福祉課

5 保育園数と延べ入所児数

| 年度 | 保育園数 | | | 延べ入所児数 | | | |
|---------|------|----|----|--------|-------|--------|------|
| | 総数 | 市立 | 私立 | 総数 | 市立 | 私立 | 管外委託 |
| 平成30年 | 33 | 5 | 28 | 31,247 | 6,730 | 24,084 | 433 |
| 31(令和元) | 35 | 4 | 31 | 33,471 | 5,543 | 27,354 | 574 |
| 2 | 37 | 3 | 34 | 35,355 | 4,381 | 30,364 | 610 |
| 3 | 41 | 3 | 38 | 37,788 | 4,367 | 32,863 | 558 |
| 4 | 43 | 3 | 40 | 38,414 | 4,318 | 33,439 | 657 |

資料:子ども家庭部保育幼稚園課

6 保育園別(年齢別)入所児童数

(令和6年1月1日現在)

| 園名 | 入所児総数 | 1歳未満 | 1歳 | 2歳 | 3歳 | 4歳 | 5歳 | 保育士数 |
|-------------------|-------|------|-----|-----|-----|-----|-----|------|
| 総数 | 3,347 | 305 | 571 | 643 | 605 | 626 | 597 | 595 |
| こくぶんじ | 99 | 12 | 15 | 18 | 17 | 17 | 20 | 29 |
| 恋ヶ窪 | 130 | 9 | 20 | 24 | 24 | 26 | 27 | 26 |
| ひかり | 131 | 9 | 20 | 24 | 25 | 26 | 27 | 25 |
| 浴光 | 94 | 15 | 16 | 17 | 14 | 16 | 16 | 22 |
| やなぎ | 97 | 9 | 10 | 18 | 20 | 21 | 19 | 18 |
| 千春第二 | 82 | 9 | 15 | 15 | 14 | 14 | 15 | 19 |
| 国分寺Jキッズ | 67 | 10 | 12 | 12 | 11 | 12 | 10 | 21 |
| 西国分寺 | 125 | 9 | 20 | 24 | 24 | 24 | 24 | 19 |
| ぶんじっこ | 113 | 6 | 19 | 18 | 23 | 23 | 24 | 13 |
| ぶんじっこ分園 | 18 | 6 | 6 | 6 | 0 | 0 | 0 | 4 |
| アスクこくぶんじ南町 | 110 | 9 | 20 | 23 | 19 | 23 | 16 | 17 |
| ポッポのはな | 41 | 6 | 6 | 6 | 7 | 8 | 8 | 9 |
| 保育園ピコ国分寺 | 63 | 6 | 10 | 11 | 11 | 13 | 12 | 7 |
| にしこくワンダーランド | 124 | 9 | 24 | 24 | 20 | 23 | 24 | 12 |
| 富士本 | 148 | 12 | 28 | 27 | 26 | 27 | 28 | 26 |
| ともだちの森 | 83 | 9 | 14 | 15 | 15 | 15 | 15 | 15 |
| くるみの木 | 78 | 6 | 14 | 15 | 14 | 15 | 14 | 11 |
| えがおの森 | 96 | 12 | 15 | 19 | 16 | 18 | 16 | 16 |
| こもれびの森 | 78 | 6 | 15 | 15 | 13 | 14 | 15 | 13 |
| ひよし | 78 | 9 | 12 | 13 | 15 | 15 | 14 | 15 |
| ひだまりの森 | 79 | 6 | 14 | 15 | 14 | 15 | 15 | 14 |
| まなびの森 | 71 | 6 | 14 | 14 | 11 | 13 | 13 | 9 |
| ほんだ | 88 | 8 | 12 | 15 | 14 | 19 | 20 | 19 |
| ポッポのもり | 52 | 9 | 9 | 9 | 7 | 9 | 9 | 13 |
| ベネッセ国分寺 | 62 | 6 | 10 | 11 | 12 | 11 | 12 | 12 |
| 明国 | 102 | 6 | 15 | 18 | 22 | 22 | 19 | 13 |
| グローバルキッズ西国分寺園 | 55 | 6 | 10 | 10 | 11 | 9 | 9 | 10 |
| 桑の実西国分寺 | 74 | 6 | 14 | 14 | 14 | 14 | 12 | 19 |
| 生活クラブ保育園寺 | 37 | 6 | 6 | 7 | 6 | 7 | 5 | 5 |
| ぼむ・国分寺 | 23 | 3 | 5 | 5 | 3 | 4 | 3 | 7 |
| 明美 | 23 | 3 | 5 | 5 | 3 | 4 | 3 | 7 |
| 国分寺もとまち | 72 | 8 | 10 | 13 | 11 | 13 | 17 | 7 |
| あそびの森 | 77 | 6 | 15 | 17 | 15 | 13 | 11 | 14 |
| 国分寺エンジェル | 83 | 6 | 12 | 17 | 17 | 16 | 15 | 11 |
| しんまち | 89 | 6 | 12 | 17 | 16 | 19 | 19 | 13 |
| キッズガーデン国立駅前 | 59 | 6 | 10 | 12 | 10 | 10 | 11 | 12 |
| あしたの森 | 81 | 6 | 14 | 18 | 15 | 15 | 13 | 13 |
| まなびの森保育園国分寺 | 67 | 6 | 13 | 13 | 14 | 14 | 7 | 8 |
| ナーサリースクールクオーレにしこく | 68 | 6 | 12 | 15 | 15 | 15 | 5 | 12 |
| たんぼぼ保育所西国分寺園 | 73 | 6 | 13 | 15 | 16 | 10 | 13 | 15 |
| ニチイキッズ国分寺ひよし | 58 | 6 | 10 | 12 | 11 | 10 | 9 | 10 |
| じゆうな森 | 40 | 0 | 10 | 12 | 9 | 7 | 2 | 9 |
| ヴィラまなびの森 | 57 | 0 | 14 | 14 | 13 | 8 | 8 | 6 |
| キャリアー保育園国分寺 | 25 | 3 | 6 | 6 | 1 | 3 | 6 | 7 |

資料:子ども家庭部保育幼稚園課

7 身体障害者手帳保持状況

(各年3月31日現在)

| 年度 | 年齢階層 | 総数 | 視覚 | 聴覚 | 肢体 | 言語 | 内部 |
|---------|--------|-------|-----|-----|-------|----|-------|
| 平成30年 | 総数 | 2,806 | 152 | 301 | 1,358 | 61 | 934 |
| | 5歳以下 | 18 | 0 | 4 | 9 | 0 | 5 |
| | 6～17歳 | 61 | 0 | 20 | 33 | 1 | 7 |
| | 18～64歳 | 844 | 46 | 81 | 445 | 22 | 250 |
| | 65歳以上 | 1,883 | 106 | 196 | 871 | 38 | 672 |
| 31(令和元) | 総数 | 2,826 | 158 | 301 | 1,346 | 62 | 959 |
| | 5歳以下 | 20 | 0 | 5 | 8 | 0 | 7 |
| | 6～17歳 | 59 | 0 | 17 | 34 | 1 | 7 |
| | 18～64歳 | 850 | 51 | 87 | 433 | 15 | 264 |
| | 65歳以上 | 1,897 | 107 | 192 | 871 | 46 | 681 |
| 2 | 総数 | 2,778 | 152 | 302 | 1,303 | 64 | 957 |
| | 5歳以下 | 23 | 0 | 5 | 11 | 0 | 7 |
| | 6～17歳 | 55 | 0 | 18 | 31 | 0 | 6 |
| | 18～64歳 | 841 | 47 | 87 | 426 | 15 | 266 |
| | 65歳以上 | 1,859 | 105 | 192 | 835 | 49 | 678 |
| 3 | 総数 | 2,825 | 153 | 318 | 1,281 | 69 | 1,004 |
| | 5歳以下 | 22 | 0 | 5 | 11 | 1 | 5 |
| | 6～17歳 | 59 | 0 | 18 | 28 | 1 | 12 |
| | 18～64歳 | 857 | 44 | 90 | 431 | 17 | 275 |
| | 65歳以上 | 1,887 | 109 | 205 | 811 | 50 | 712 |
| 4 | 総数 | 2,787 | 156 | 316 | 1,228 | 67 | 1,020 |
| | 5歳以下 | 23 | 0 | 2 | 14 | 1 | 6 |
| | 6～17歳 | 65 | 0 | 22 | 30 | 1 | 12 |
| | 18～64歳 | 854 | 44 | 90 | 421 | 18 | 281 |
| | 65歳以上 | 1,845 | 112 | 202 | 763 | 47 | 721 |

資料:福祉部障害福祉課

8 愛の手帳保持状況

(各年3月31日現在)

| 年 度 | 年 齢 階 層 | | | 総 数 | 男 | 女 |
|---------|-----------|----------|-----------|-----|-----|-----|
| | 5 歳 以 下 | 6 ～ 17 歳 | 18 ～ 64 歳 | | | |
| 平成30年 | 総 数 | | | 768 | 504 | 264 |
| | 5 歳 以 下 | | | 34 | 18 | 16 |
| | 6 ～ 17 歳 | | | 179 | 118 | 61 |
| | 18 ～ 64 歳 | | | 518 | 352 | 166 |
| | 65 歳 以 上 | | | 37 | 16 | 21 |
| 31(令和元) | 総 数 | | | 803 | 524 | 279 |
| | 5 歳 以 下 | | | 43 | 25 | 18 |
| | 6 ～ 17 歳 | | | 189 | 121 | 68 |
| | 18 ～ 64 歳 | | | 533 | 360 | 173 |
| | 65 歳 以 上 | | | 38 | 18 | 20 |
| 2 | 総 数 | | | 833 | 542 | 291 |
| | 5 歳 以 下 | | | 43 | 21 | 22 |
| | 6 ～ 17 歳 | | | 196 | 120 | 76 |
| | 18 ～ 64 歳 | | | 552 | 379 | 173 |
| | 65 歳 以 上 | | | 42 | 22 | 20 |
| 3 | 総 数 | | | 858 | 567 | 291 |
| | 5 歳 以 下 | | | 41 | 25 | 16 |
| | 6 ～ 17 歳 | | | 208 | 131 | 77 |
| | 18 ～ 64 歳 | | | 568 | 390 | 178 |
| | 65 歳 以 上 | | | 41 | 21 | 20 |
| 4 | 総 数 | | | 884 | 588 | 296 |
| | 5 歳 以 下 | | | 44 | 34 | 10 |
| | 6 ～ 17 歳 | | | 222 | 142 | 80 |
| | 18 ～ 64 歳 | | | 580 | 392 | 188 |
| | 65 歳 以 上 | | | 38 | 20 | 18 |

資料:福祉部障害福祉課

9 国民健康保険加入状況

(各年3月31日現在)

| 年 度 | 世 帯 | | | 人 口 | | |
|---------|--------|--------|--------|---------|--------|--------|
| | 総世帯 | 加入世帯 | 加入率(%) | 総人口 | 加入人口 | 加入率(%) |
| 平成30年 | 60,717 | 16,420 | 27.0% | 124,312 | 23,907 | 19.2% |
| 31(令和元) | 61,727 | 16,204 | 26.3% | 125,881 | 23,420 | 18.6% |
| 2 | 62,747 | 16,355 | 26.1% | 127,272 | 23,439 | 18.4% |
| 3 | 63,248 | 16,238 | 25.7% | 128,011 | 23,060 | 18.0% |
| 4 | 63,862 | 15,701 | 24.6% | 128,691 | 22,088 | 17.2% |

資料:健康部保険年金課

10 国民健康保険給付状況

下へつづく

| 年 度 | 総 数 | 療養給付費及び療養費(円) | | | |
|---------|---------|---------------|---------------|---------------|-------------|
| | | 総 額 | 保険者負担(市) | 被保険者負担 | その他の法の負担金 |
| 平成30年 | 422,074 | 8,014,020,948 | 5,819,856,219 | 1,931,671,725 | 262,493,004 |
| 31(令和元) | 411,931 | 7,738,343,172 | 5,625,625,888 | 1,872,939,840 | 239,777,444 |
| 2 | 364,361 | 7,186,442,603 | 5,235,025,099 | 1,716,911,594 | 234,505,910 |
| 3 | 390,915 | 8,113,204,560 | 5,924,113,697 | 1,915,350,221 | 273,740,642 |
| 4 | 391,267 | 7,924,543,982 | 5,785,301,171 | 1,859,390,378 | 279,852,433 |

つづき

| 年 度 | そ の 他 の 給 付 | | | |
|---------|---------------|------------|-------|-----------|
| | 出 産 育 児 一 時 金 | | 葬 祭 費 | |
| | 件 数 | 金 額 (円) | 件 数 | 金 額 (円) |
| 平成30年 | 87 | 35,710,530 | 108 | 5,400,000 |
| 31(令和元) | 69 | 28,528,000 | 113 | 5,650,000 |
| 2 | 72 | 30,700,430 | 94 | 4,700,000 |
| 3 | 70 | 29,820,000 | 113 | 5,650,000 |
| 4 | 43 | 18,047,470 | 126 | 6,300,000 |

資料:健康部保険年金課

11 国民年金適用状況

| 年 度 | 被 保 険 者 | | | | 保 険 料 免 除 被 保 険 者 | | |
|---------|---------|---------------|---------------------|---------------|-------------------|-------|-------|
| | 総 数 | 第 1 号 被 保 険 者 | 第 1 号 被 保 険 者 (任 意) | 第 3 号 被 保 険 者 | 総 数 | 法 定 | 申 請 |
| 平成29年 | 25,821 | 15,932 | 346 | 9,543 | 5,331 | 933 | 4,398 |
| 30 | 25,513 | 15,780 | 341 | 9,392 | 5,459 | 979 | 4,480 |
| 31(令和元) | 25,477 | 15,899 | 386 | 9,192 | 5,579 | 1,035 | 4,544 |
| 2 | 25,596 | 16,121 | 384 | 9,091 | 5,937 | 1,068 | 4,869 |
| 3 | 25,123 | 15,864 | 397 | 8,862 | 6,027 | 1,085 | 4,942 |
| 4 | 24,469 | 15,646 | 419 | 8,404 | 6,029 | 1,134 | 4,895 |

資料:健康部保険年金課

12 拠出年金給付状況

| 区 分 | | 平成30年度 | 31年度 (令和元年度) | 令和2年度 | 令和3年度 | 令和4年度 |
|-------------|---------|----------------|-----------------|----------------|----------------|----------------|
| 総 額 | 件 数 | 25,853 | 26,234 | 26,562 | 26,825 | 26,860 |
| | 支給総額(円) | 17,282,971,904 | 17,605,542,330 | 17,920,821,561 | 18,145,528,776 | 18,158,339,538 |
| 老 齡 基 礎 年 金 | 件 数 | 24,849 | 25,293 | 25,692 | 26,025 | 26,141 |
| | 支給総額(円) | 16,703,764,740 | 17,041,036,115 | 17,377,689,764 | 17,624,619,162 | 17,674,116,414 |
| 老 齡 年 金 | 件 数 | 241 | 198 | 158 | 129 | 100 |
| | 支給総額(円) | 139,827,099 | 114,923,058 | 91,698,264 | 75,108,400 | 57,527,899 |
| 通 算 老 齡 年 金 | 件 数 | 333 | 294 | 245 | 196 | 148 |
| | 支給総額(円) | 90,541,000 | 80,541,066 | 67,778,153 | 54,493,742 | 40,375,488 |
| 障 害 基 礎 年 金 | 件 数 | 378 | 397 | 420 | 429 | 429 |
| | 支給総額(円) | 316,530,225 | 331,900,625 | 350,646,950 | 358,170,625 | 356,716,650 |
| 障 害 年 金 | 件 数 | 11 | 11 | 12 | 11 | 8 |
| | 支給総額(円) | 10,715,375 | 10,726,375 | 11,530,075 | 10,737,375 | 7,778,000 |
| 遺 族 基 礎 年 金 | 件 数 | 23 | 30 | 25 | 27 | 26 |
| | 支給総額(円) | 16,431,501 | 22,282,500 | 17,968,998 | 19,737,502 | 18,881,198 |
| 母 子 年 金 | 件 数 | - | - | - | - | - |
| | 支給総額(円) | - | - | - | - | - |
| 遺 児 年 金 | 件 数 | - | - | - | - | - |
| | 支給総額(円) | - | - | - | - | - |
| 寡 婦 年 金 | 件 数 | 9 | 8 | 7 | 6 | 6 |
| | 支給総額(円) | 3,831,964 | 3,622,591 | 3,124,357 | 2,413,470 | 2,403,889 |
| 死 亡 一 時 金 | 件 数 | 9 | 3 | 3 | 2 | 2 |
| | 支給総額(円) | 1,330,000 | 510,000 | 385,000 | 248,500 | 540,000 |
| 特 別 一 時 金 | 件 数 | - | - | - | - | - |
| | 支給総額(円) | - | - | - | - | - |

資料:健康部保険年金課

13 福祉年金受給権者の推移

| 区 分 | | 平成30年度 | 平成31年度 (令和元年度) | 令和2年度 | 令和3年度 | 令和4年度 | |
|----------------|---------|--------|-------------------|-------|-------|-------|-----|
| 総 数 | 受 給 権 者 | 794 | 839 | 863 | 911 | 937 | |
| | 受給者 | 全額支給 | 746 | 793 | 818 | 869 | 891 |
| | | 一部支給 | 4 | 5 | 5 | 4 | 8 |
| | 全 部 停 止 | 44 | 41 | 40 | 38 | 38 | |
| 障害基礎年金 (一級) | 受 給 権 者 | 318 | 338 | 338 | 347 | 354 | |
| | 受給者 | 全額支給 | 307 | 328 | 327 | 339 | 344 |
| | | 一部支給 | 4 | 4 | 4 | 4 | 5 |
| | 全 部 停 止 | 7 | 6 | 7 | 4 | 5 | |
| 障害基礎年金 (二級) | 受 給 権 者 | 475 | 500 | 524 | 563 | 582 | |
| | 受給者 | 全額支給 | 439 | 465 | 491 | 530 | 547 |
| | | 一部支給 | 0 | 1 | 1 | 0 | 3 |
| | 全 部 停 止 | 36 | 34 | 32 | 33 | 32 | |
| 老齢福祉年金 | 受 給 権 者 | 1 | 1 | 1 | 1 | 1 | |
| | 受給者 | 全額支給 | 0 | 0 | 0 | 0 | 0 |
| | | 一部支給 | 0 | 0 | 0 | 0 | 0 |
| | 全 部 停 止 | 1 | 1 | 1 | 1 | 1 | |

資料:健康部保険年金課

14 福祉センター利用状況

1. 集会施設

| 年 度 | 開館日数 | 利用件数 | 利用延人数 | 一件当たり利用人数 |
|---------|------|-------|--------|-----------|
| 平成30年 | 291 | 3,348 | 61,483 | 18.3 |
| 31(令和元) | 263 | 3,031 | 57,506 | 18.9 |
| 2 | 220 | 1,664 | 16,529 | 9.9 |
| 3 | 260 | 2,154 | 21,913 | 10.1 |
| 4 | 294 | 2,983 | 36,706 | 12.3 |

資料:健康部地域共生推進課

2)保健

1 予防接種実施状況

| 年度 | 総数 | ロタウイルス | | Hib(ヒブ) | | 小児の肺炎球菌 | | B型肝炎 | | ポリオ (不活化ワクチン) | |
|---------|--------|--------|--------|---------|---------|---------|---------|-------|---------|------------------|-------|
| | | | | | | | | | | | |
| 平成30年 | 45,733 | | | 3,971 | (100.6) | 3,969 | (100.6) | 2,918 | (99.9) | 26 | (0.6) |
| 31(令和元) | 47,220 | | | 3,834 | (98.7) | 3,940 | (101.3) | 2,940 | (102.8) | 4 | (0.1) |
| 2 | 55,518 | 972 | (20.5) | 3,992 | (103.6) | 3,902 | (101.3) | 2,890 | (101.5) | 5 | (0.1) |
| 3 | 50,040 | 2,301 | (47.2) | 3,850 | (97.5) | 3,861 | (97.8) | 2,853 | (97.5) | 3 | (0.1) |
| 4 | 54,571 | 2,258 | (47.7) | 3,795 | (98.7) | 3,791 | (98.6) | 2,821 | (99.4) | 0 | 0 |

| 年度 | 三種混合 | | 四種混合 | | 二種混合 | | BCG | | 麻しん風しん | | 水痘 | |
|---------|------|-------|-------|---------|------|--------|-------|---------|--------|--------|-------|---------|
| | | | | | | | | | | | | |
| 平成30年 | 0 | 0 | 4,070 | (103.1) | 695 | (66.7) | 1,001 | (102.8) | 1,941 | (95.4) | 1,959 | (95.5) |
| 31(令和元) | 0 | 0 | 3,946 | (101.4) | 689 | (67.0) | 984 | (103.2) | 1,975 | (94.4) | 2,007 | (97.3) |
| 2 | 6 | (0.2) | 3,986 | (103.5) | 758 | (73.4) | 982 | (103.5) | 1,967 | (94.8) | 2,020 | (100.5) |
| 3 | 3 | (0.1) | 3,803 | (96.3) | 726 | (71.4) | 928 | (95.2) | 2,048 | (93.9) | 1,910 | (93.3) |
| 4 | 0 | 0 | 3,781 | (98.3) | 620 | (58.6) | 983 | (103.9) | 2,064 | (94.6) | 1,840 | (91.4) |

| 年度 | 日本脳炎 | | 子宮頸がん (HPV) | | 高齢者 肺炎球菌 | | 高齢者 インフルエンザ | | 乳幼児 インフルエンザ | |
|---------|--------|---------|----------------|--------|-------------|--------|----------------|--------|----------------|---------|
| | | | | | | | | | | |
| 平成30年 | ※4,301 | (102.2) | 19 | (1.4) | 1,750 | (29.7) | 10,424 | (38.4) | 8,689 | (84.8) |
| 31(令和元) | ※4,147 | (95.6) | 61 | (4.0) | 966 | (26.5) | 11,885 | (43.6) | 9,842 | (95.2) |
| 2 | ※4,014 | (92.6) | 220 | (14.1) | 872 | (22.0) | 17,866 | (64.5) | 11,066 | (104.3) |
| 3 | ※2,460 | (56.5) | 918 | (62.1) | 1,149 | (30.0) | 13,802 | (49.5) | 9,425 | (87.5) |
| 4 | ※4,993 | (117.3) | ※1,399 | (96.0) | 1,007 | (24.2) | 16,513 | (58.7) | 8,706 | (80.1) |

資料:健康部健康推進課

- (注)1. ()内は接種率:%
 2. 接種率は、当該年度の新規対象者数を分母とする。
 3. ※は経過措置者数を含む。
 4. 乳幼児インフルエンザ予防接種は、市の独自助成制度として、平成28年10月15日より開始。
 5. ロタウイルス予防接種は令和2年10月より開始。
 6. 子宮頸がん(HPV)については、令和2年度より情報提供を実施、令和4年度より積極的勧奨を再開。

2 感染症患者数

| 年度 | 総数 | 腸管出血性 大腸菌感染症 | レジオネラ症 | アメーバ赤痢 | ウイルス性肝 炎 | 侵袭性肺炎 球菌感染症 | 梅毒 | 新型コロナウイルス 感染症 |
|---------|--------|-----------------|--------|--------|-------------|----------------|----|------------------|
| | | | | | | | | |
| 平成30年 | 282 | 23 | 7 | 11 | 3 | 18 | 37 | - |
| 31(令和元) | 187 | 18 | 11 | 10 | - | 12 | 29 | 1 |
| 2 | 3,696 | 32 | 14 | 2 | 2 | 7 | 33 | 3,476 |
| 3 | 44,935 | 16 | 14 | 5 | 6 | 7 | 64 | 44,703 |
| 4 | 90,177 | 23 | 10 | 1 | 5 | 11 | 77 | 89,921 |

資料:東京都多摩立川保健所

- (注)多摩立川保健所所轄の地域の医療機関からの感染症発生届出件数(4月~翌年3月)
 (注)上記の表では、届出件数が比較的多い感染症を挙げている。よって、総数とは合致しない。

3 感染症及びその他の予防法による患者数

| 年度 | 多摩立川保健所への I~III類感染症発生届出件数 | 国分寺市 | | |
|---------|------------------------------|------------------------|------|---------|
| | | 結核(新登録患者数)1月1日から12月31日 | | 食中毒発生件数 |
| | | 肺結核 | 肺外結核 | |
| 平成30年 | 132(うち結核119) | 15 | 3 | - |
| 31(令和元) | 174(うち結核154) | 9 | 3 | - |
| 2 | 139(うち結核107) | 4 | 1 | 1 |
| 3 | 107(うち結核91) | 7 | 0 | 1 |
| 4 | 117(うち結核93) | 4 | 0 | 0 |

- (注1) 表中、I~III類感染症発生届出件数及び食中毒発生件数は年度の数値で、また、肺結核及び肺外結核は暦年の数値となっています。資料:東京都多摩立川保健所及び東京都多摩立川保健所事業概要
 (注2) 表中、I~III類感染症発生届出件数については、東京都多摩立川保健所管内に所在する医療機関から東京都多摩立川保健所への届出件数であり、管外在住者の届出件数を含む。

4 主要死因別死亡数

| 年次 | 総数 | 結核 | 悪性新生物 | 糖尿病 | 高血圧性疾患 | 心疾患 (高血圧性を除く) | 脳血管疾患 | 大動脈瘤 及び解離 | 肺炎・肺疾患 及び喘息 | 肝疾患 | 腎不全 | 不慮の事故 | 自殺 | その他 |
|---------|-----|----|-------|-----|--------|------------------|-------|--------------|----------------|-----|-----|-------|----|-----|
| 平成30年 | 839 | 1 | 253 | 8 | 3 | 147 | 59 | 8 | 93 | 6 | 10 | 17 | 19 | 215 |
| 31(令和元) | 964 | 1 | 254 | 8 | 3 | 147 | 59 | 8 | 93 | 6 | 10 | 16 | 19 | 340 |
| 2 | 999 | 1 | 268 | 9 | 4 | 157 | 64 | 17 | 76 | 7 | 27 | 15 | 12 | 342 |
| 3 | 887 | 1 | 261 | 7 | 4 | 133 | 66 | 12 | 59 | 7 | 24 | 23 | 19 | 271 |
| 4 | 961 | 1 | 284 | 11 | 8 | 138 | 70 | 11 | 61 | 10 | 18 | 20 | 22 | 307 |

資料:東京都多摩立川保健所事業概要

5 医療施設状況

| 年度 | 病院 | | 診療所 | | 歯科診療所 | | 助産所 | | 施術所 | 薬局 |
|---------|-----|-----|-----|-----|-------|-----|-----|-----|-----|----|
| | 施設数 | 病床数 | 施設数 | 病床数 | 施設数 | 病床数 | 施設数 | 病床数 | | |
| 平成30年 | 2 | 251 | 116 | 27 | 75 | - | 5 | 5 | 129 | 51 |
| 31(令和元) | 2 | 251 | 115 | 27 | 78 | - | 5 | 5 | 131 | 52 |
| 2 | 2 | 251 | 118 | 27 | 78 | - | 6 | 5 | 132 | 52 |
| 3 | 2 | 251 | 116 | 27 | 79 | - | 6 | 5 | 126 | 52 |
| 4 | 2 | 251 | 116 | 27 | 80 | - | 8 | 1 | 129 | 53 |

資料:東京都多摩立川保健所事業概要

主要死因別死亡数(令和4年)

グラフNO. 7

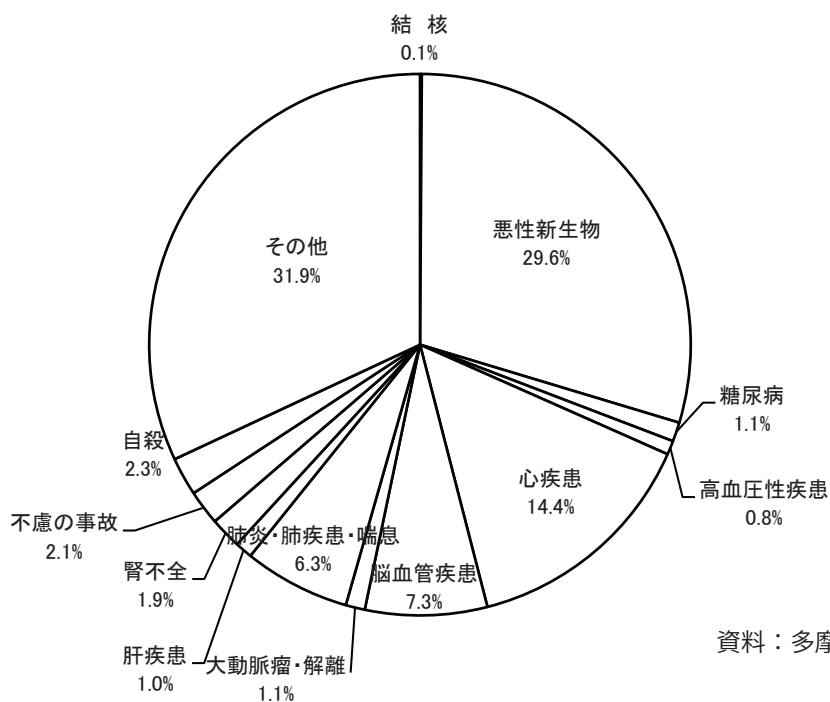

資料:多摩立川保健所

3) 環境・衛生

1 ごみ処理状況

下へつづく

| 年度及び月次 | 作業日数 (日) | 処理量 (t) | 1日平均 処理量(t) | 処 理 方 法 | |
|---------|-------------|------------|----------------|---------|--------|
| | | | | 焼却処理(t) | その他(t) |
| 平成30年 | 241 | 27,886 | 115.7 | 19,086 | 8,800 |
| 31(令和元) | 233 | 28,746 | 123.4 | 19,792 | 8,954 |
| 2 | 259 | 29,261 | 113.0 | 18,742 | 10,519 |
| 3 | 259 | 28,780 | 111.1 | 17,807 | 10,973 |
| 4 | 258 | 28,414 | 110.1 | 17,530 | 10,884 |
| 令和4年4月 | 21 | 2,324 | 110.7 | 1,424 | 900 |
| 5 | 22 | 2,583 | 117.4 | 1,543 | 1,040 |
| 6 | 22 | 2,419 | 110.0 | 1,445 | 974 |
| 7 | 21 | 2,300 | 109.5 | 1,440 | 860 |
| 8 | 21 | 2,490 | 118.6 | 1,530 | 960 |
| 9 | 22 | 2,382 | 108.3 | 1,469 | 913 |
| 10 | 22 | 2,285 | 103.9 | 1,419 | 866 |
| 11 | 22 | 2,357 | 107.1 | 1,439 | 918 |
| 12 | 22 | 2,519 | 114.5 | 1,545 | 974 |
| 令和5年1月 | 20 | 2,361 | 118.1 | 1,511 | 850 |
| 2 | 20 | 1,982 | 99.1 | 1,282 | 700 |
| 3 | 23 | 2,412 | 104.9 | 1,483 | 929 |

つづき

| 年 度 | 世 帯 数 | 人 口 | 1世帯当たり 処理量(kg) | 1人当たり 処理量(kg) | 1人1日当たり 処理量(kg) | 処分組合 搬入量(t) |
|---------|--------|---------|-------------------|------------------|--------------------|----------------|
| 30 | 60,717 | 124,312 | 459.3 | 224.3 | 0.9 | 1,950.0 |
| 31(令和元) | 61,727 | 125,881 | 465.7 | 228.4 | 1.0 | 1,865.0 |
| 2 | 62,747 | 127,272 | 466.3 | 229.9 | 0.9 | 1,768.0 |
| 3 | 63,248 | 128,011 | 455.0 | 224.8 | 0.9 | 1,401.0 |
| 4 | 63,862 | 128,691 | 444.9 | 220.8 | 0.9 | 1,192.0 |

資料:建設環境部環境対策課

2 し尿処理状況

| 年 度 | し尿・浄化槽 作業日数(日) | し尿・浄化槽 収集量(Kℓ) | 1日平均収集量 (Kℓ) | 処 理 施 設 (Kℓ) |
|---------|-------------------|-------------------|-----------------|-----------------|
| 平成30年 | 219 | 148.1 | 0.7 | 148.1 |
| 31(令和元) | 201 | 143.4 | 0.7 | 143.4 |
| 2 | 203 | 162.0 | 0.8 | 162.0 |
| 3 | 212 | 132.5 | 0.6 | 132.5 |
| 4 | 216 | 165.9 | 0.8 | 165.9 |

資料:建設環境部環境対策課

グラフNO. 8

月別ごみ処理量(令和4年度)

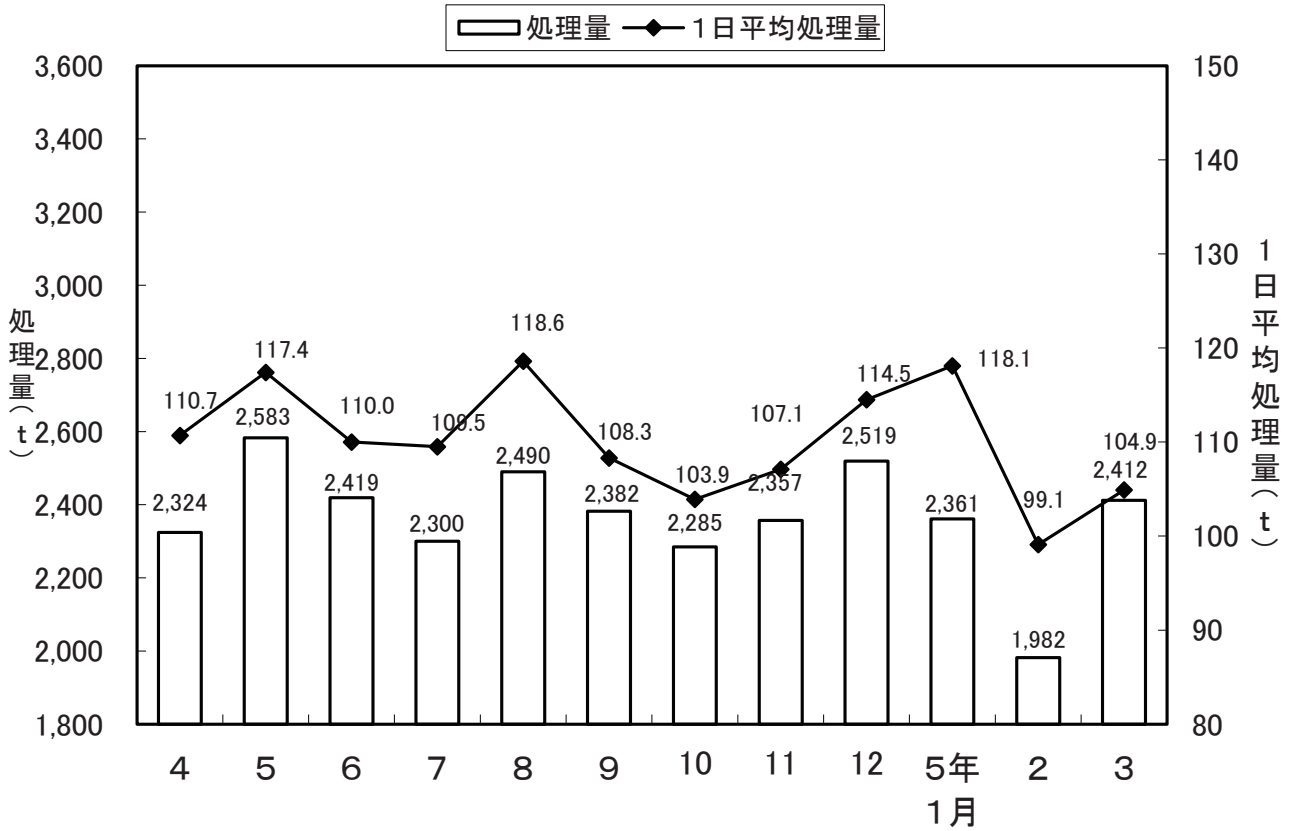

資料:建設環境部環境対策

3 公害の苦情受付件数

| 年度 | 総数 | 大気 | 水質 | 土壌 | 騒音 | 振動 | 地盤沈下 | 悪臭 | その他 |
|---------|-----|----|----|----|----|----|------|----|-----|
| 平成30年 | 69 | 23 | - | - | 36 | 3 | - | 7 | - |
| 31(令和元) | 125 | 43 | 6 | - | 61 | 6 | - | 9 | - |
| 2 | 132 | 33 | - | - | 75 | 5 | - | 17 | 2 |
| 3 | 128 | 25 | - | - | 80 | 3 | - | 17 | 3 |
| 4 | 103 | 24 | - | - | 63 | 6 | - | 8 | 2 |

資料:建設環境部環境対策課

4 光化学スモッグ注意報発令回数(多摩中部地区)

| 年度 | 総数 | 4月 | 5月 | 6月 | 7月 | 8月 | 9月 | 10月 | 11月 | 12月 | 1月 | 2月 | 3月 |
|---------|----|----|----|----|----|----|----|-----|-----|-----|----|----|----|
| 平成30年 | 0 | - | - | - | - | - | - | - | - | - | - | - | - |
| 31(令和元) | 3 | - | - | - | - | 2 | 1 | - | - | - | - | - | - |
| 2 | 1 | - | - | - | - | 1 | - | - | - | - | - | - | - |
| 3 | 2 | - | - | 1 | - | 1 | - | - | - | - | - | - | - |
| 4 | 2 | - | - | 1 | 1 | - | - | - | - | - | - | - | - |

(注)光化学スモッグ警報はありません。

資料:建設環境部環境対策課

IV 教育・文化

グラフNO. 9

公立小・中・高等学校の児童・生徒数の推移

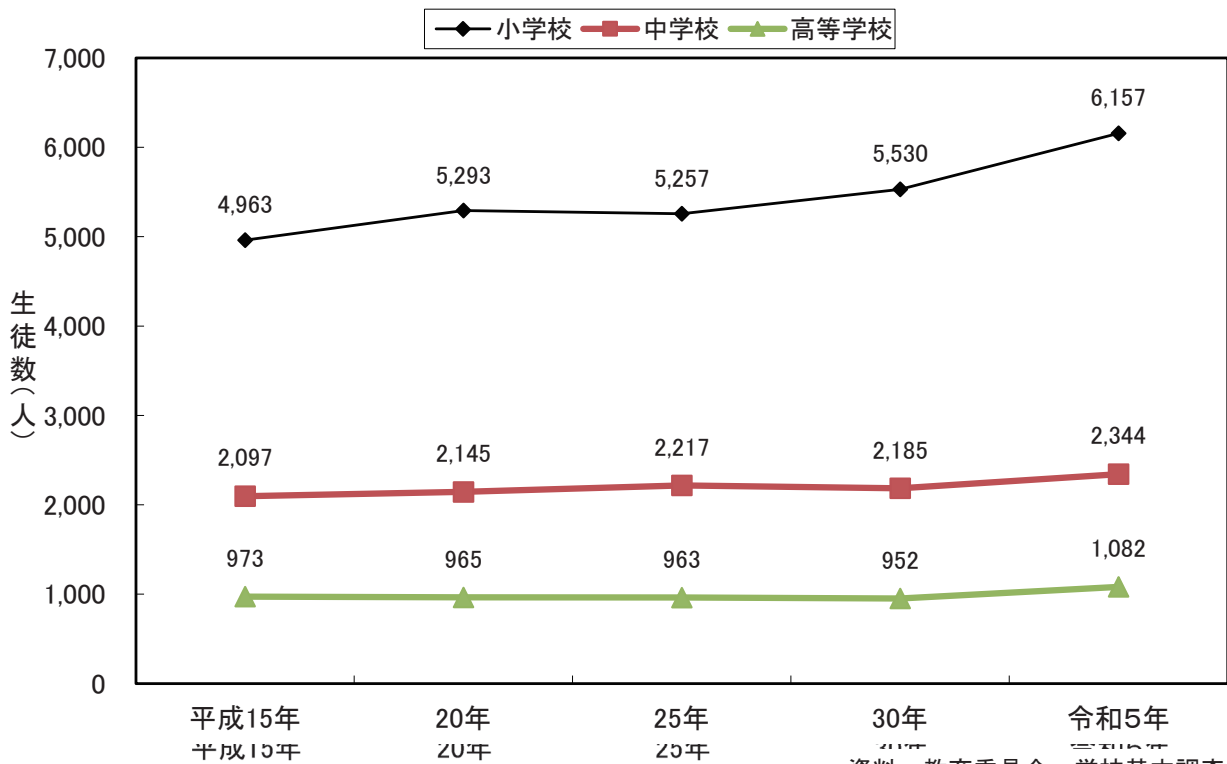

資料：教育委員会，学校基本調査報告書
 資料：教育委員会，学校基本調査報告書

1) 学校教育

1 市内学校数

(令和5年5月1日現在)

| 区分 | 総数 | 小学校 | 中学校 | 高等学校 | 大学 | 幼稚園 | 専修学校 | 各種学校 |
|----|----|-----|-----|------|----|-----|------|------|
| 総数 | 27 | 11 | 6 | 2 | 1 | 4 | 3 | - |
| 都立 | 1 | - | - | 1 | - | - | - | - |
| 市立 | 15 | 10 | 5 | - | - | - | - | - |
| 私立 | 11 | 1 | 1 | 1 | 1 | 4 | 3 | - |

注) 専修学校のうち、1校は休校中です。

資料: 学校基本調査報告

2 小学校児童数及び教員数

(各年5月1日現在)

| 年度・学校名 | 学校数 | 学級数 | 児童数 | | | 教員数 | 1学級 当たりの 児童数 | 教員1人 当たりの 児童数 |
|------------|-----|-----|-------|-------|-------|-----|--------------------|---------------------|
| | | | 総数 | 男 | 女 | 総数 | | |
| 市立 | | | | | | | | |
| 平成31(令和元) | 10 | 188 | 5,602 | 2,944 | 2,658 | 293 | 30 | 19 |
| 2 | 10 | 192 | 5,719 | 3,016 | 2,703 | 300 | 30 | 19 |
| 3 | 10 | 191 | 5,808 | 3,078 | 2,730 | 316 | 30 | 18 |
| 4 | 10 | 201 | 5,964 | 3,125 | 2,839 | 313 | 30 | 19 |
| 5 | 10 | 211 | 6,157 | 3,208 | 2,949 | 316 | 29 | 19 |
| 私立 | | | | | | | | |
| 平成31(令和元) | 1 | 18 | 645 | 413 | 232 | 32 | 36 | 20 |
| 2 | 1 | 18 | 647 | 409 | 238 | 33 | 36 | 20 |
| 3 | 1 | 18 | 648 | 410 | 238 | 34 | 36 | 19 |
| 4 | 1 | 18 | 649 | 410 | 239 | 35 | 36 | 19 |
| 5 | 1 | 18 | 645 | 410 | 235 | 35 | 36 | 18 |
| 合計 | | | | | | | | |
| 令和5年 | 11 | 229 | 6,802 | 3,618 | 3,184 | 351 | 30 | 19 |
| 市立 | | | | | | | | |
| 第一小学校 | 1 | 16 | 483 | 241 | 242 | 27 | 30 | 18 |
| 二 | 1 | 34 | 916 | 466 | 450 | 45 | 27 | 20 |
| 三 | 1 | 23 | 770 | 389 | 381 | 35 | 33 | 22 |
| 四 | 1 | 36 | 976 | 539 | 437 | 50 | 27 | 20 |
| 五 | 1 | 17 | 515 | 264 | 251 | 30 | 30 | 17 |
| 六 | 1 | 19 | 608 | 333 | 275 | 26 | 32 | 23 |
| 七 | 1 | 22 | 540 | 304 | 236 | 35 | 25 | 15 |
| 八 | 1 | 12 | 377 | 186 | 191 | 23 | 31 | 16 |
| 九 | 1 | 17 | 528 | 268 | 260 | 24 | 31 | 22 |
| 十 | 1 | 15 | 444 | 218 | 226 | 21 | 30 | 21 |
| 私立 | | | | | | | | |
| 早稲田実業学校初等部 | 1 | 18 | 645 | 410 | 235 | 35 | 36 | 18 |

(注) 教員数は校長、副校長、教頭、養護教諭、指導主事を含む資料: 教育委員会, 学校基本調査報告

3 市立小中学校施設の状況

(各年5月1日現在) (単位: m²)

| 年度・学校名 | 敷地 | 校舎の構造別 | | | | 屋外運動場 | 体育館 | プール |
|---------|---------|--------|-----------|-----|---------|--------|--------|-----|
| | | 総数 | 鉄筋コンクリート造 | 木造 | 鉄骨造・その他 | | | |
| 31(令和元) | 192,622 | 71,975 | 70,186 | 138 | 1,651 | 95,927 | 12,733 | 15 |
| 2 | 192,622 | 71,968 | 70,179 | 138 | 1,651 | 95,927 | 12,733 | 15 |
| 3 | 192,622 | 73,062 | 70,446 | 138 | 2,478 | 93,727 | 12,733 | 15 |
| 4 | 192,622 | 73,027 | 70,411 | 138 | 2,478 | 93,727 | 12,733 | 15 |
| 5 | 192,622 | 73,027 | 70,411 | 138 | 2,478 | 93,727 | 12,733 | 15 |
| 小学校計 | | | | | | | | |
| 第一小学校 | 11,737 | 4,666 | 4,586 | 26 | 54 | 6,880 | 659 | 1 |
| 二 | 12,843 | 5,976 | 5,144 | - | 832 | 6,066 | 819 | 1 |
| 三 | 11,112 | 4,672 | 4,165 | 19 | 488 | 3,950 | 665 | 1 |
| 四 | 13,000 | 8,001 | 8,001 | - | - | 4,957 | 1,250 | 1 |
| 五 | 12,288 | 4,524 | 4,497 | 2 | 25 | 6,825 | 616 | 1 |
| 六 | 11,940 | 4,264 | 4,087 | 20 | 157 | 5,483 | 608 | 1 |
| 七 | 9,293 | 4,067 | 4,004 | - | 63 | 6,207 | 721 | 1 |
| 八 | 10,604 | 3,810 | 3,744 | - | 66 | 5,481 | 623 | 1 |
| 九 | 12,688 | 3,972 | 3,654 | 32 | 286 | 4,555 | 618 | 1 |
| 十 | 12,641 | 3,408 | 3,007 | - | 401 | 7,198 | 669 | 1 |
| 中学校計 | | | | | | | | |
| 第一中学校 | 17,307 | 5,474 | 5,438 | - | 36 | 7,334 | 1,115 | 1 |
| 二 | 13,040 | 5,209 | 5,182 | 9 | 18 | 7,254 | 1,311 | 1 |
| 三 | 15,547 | 5,154 | 5,077 | 30 | 47 | 8,641 | 900 | 1 |
| 四 | 12,672 | 4,576 | 4,571 | - | 5 | 5,877 | 1,035 | 1 |
| 五 | 15,910 | 5,254 | 5,254 | - | - | 7,019 | 1,124 | 1 |

(注)プールの単位は設置数

資料:教育委員会

4 中学校生徒数及び教員数

(各年5月1日現在)

| 年度・学校名 | 学校数 | 学級数 | 生徒数 | | | 教員数 総数 | 1学級 当たりの 生徒数 | 教員1人 当たりの 生徒数 |
|------------|-----|-----|-------|-------|-------|-----------|--------------------|---------------------|
| | | | 総数 | 男 | 女 | | | |
| 市立 | | | | | | | | |
| 平成31(令和元) | 5 | 69 | 2,222 | 1,149 | 1,073 | 137 | 32 | 16 |
| 2 | 5 | 75 | 2,320 | 1,222 | 1,098 | 142 | 31 | 16 |
| 3 | 5 | 77 | 2,383 | 1,230 | 1,153 | 146 | 31 | 16 |
| 4 | 5 | 76 | 2,377 | 1,250 | 1,127 | 142 | 31 | 17 |
| 5 | 5 | 75 | 2,344 | 1,230 | 1,114 | 144 | 31 | 16 |
| 私立 | | | | | | | | |
| 平成31(令和元) | 1 | 18 | 713 | 456 | 257 | 31 | 40 | 23 |
| 2 | 1 | 18 | 711 | 451 | 260 | 32 | 40 | 22 |
| 3 | 1 | 18 | 710 | 451 | 259 | 29 | 39 | 24 |
| 4 | 1 | 18 | 688 | 440 | 248 | 28 | 38 | 25 |
| 5 | 1 | 18 | 677 | 433 | 244 | 27 | 38 | 25 |
| 合計 | | | | | | | | |
| 令和5年 | 6 | 93 | 3,021 | 1,663 | 1,358 | 171 | 32 | 18 |
| 市立 | | | | | | | | |
| 第一中学校 | 1 | 18 | 617 | 320 | 297 | 33 | 34 | 19 |
| 二 | 1 | 18 | 413 | 223 | 190 | 32 | 23 | 13 |
| 三 | 1 | 16 | 519 | 278 | 241 | 30 | 32 | 17 |
| 四 | 1 | 11 | 377 | 189 | 188 | 23 | 34 | 16 |
| 五 | 1 | 12 | 418 | 220 | 198 | 26 | 35 | 16 |
| 私立 | | | | | | | | |
| 早稲田実業学校中等部 | 1 | 18 | 677 | 433 | 244 | 27 | 38 | 25 |

(注)教員数は校長, 副校長, 教頭, 養護教諭, 指導主事を含む。資料:教育委員会, 学校基本調査報告

5 中学校卒業後の男女別進路状況

(令和4年度)

| 年度 | 卒業生数(人) | | | 進学率(%) | | | 就職率(%) | | |
|-------|---------|-----|-----|--------|------|------|--------|-----|---|
| | 総数 | 男 | 女 | 総数 | 男 | 女 | 総数 | 男 | 女 |
| 平成29年 | 1,024 | 572 | 452 | 98.5 | 97.9 | 99.3 | 0.1 | 0.2 | - |
| 30 | 1,004 | 559 | 445 | 98.7 | 98.7 | 98.7 | 0.1 | 0.2 | - |
| 令和元年 | 958 | 526 | 432 | 98.7 | 98.7 | 99.5 | 0.1 | 0.2 | - |
| 2 | 971 | 552 | 419 | 98.5 | 98.9 | 97.9 | 0.1 | 0.2 | - |
| 3 | 1,027 | 538 | 489 | 98.4 | 98.3 | 98.6 | - | - | - |
| 4 | 1,055 | 599 | 456 | 98.9 | 99.0 | 98.7 | - | - | - |

(注)私立中学校(早稲田実業学校中等部)を含む。

資料:学校基本調査報告

6 高等学校生徒の体位状況

(令和4年度)

| 学年 | 身長 (cm) | | 体重 (kg) | |
|------|---------|-------|---------|------|
| | 男 | 女 | 男 | 女 |
| 第1学年 | 169.8 | 158.8 | 57.3 | 50.4 |
| 2 | 170.7 | 158.7 | 58.5 | 50.8 |
| 3 | 172.2 | 158.1 | 60.0 | 52.8 |

資料:都立国分寺高等学校

7 高等学校生徒数及び教員数

(令和4年度)

| 年度 | 生徒数 | | 教員数 | | | | | | |
|--------------|-------|-------|-----|----|----|-----|----|----|--|
| | 総数 | 全日制 | 本務者 | | | 兼務者 | | | |
| | | | 総数 | 男 | 女 | 総数 | 男 | 女 | |
| 都立国分寺高等学校 | | | | | | | | | |
| 平成29年度 | 951 | 951 | 61 | 41 | 20 | 8 | 5 | 3 | |
| 30 | 952 | 952 | 61 | 44 | 17 | 10 | 6 | 4 | |
| 31 | 955 | 955 | 61 | 43 | 18 | 6 | 5 | 1 | |
| 令和2年度 | 948 | 948 | 62 | 46 | 16 | 10 | 5 | 5 | |
| 3 | 951 | 951 | 62 | 44 | 18 | 7 | 4 | 3 | |
| 4 | 2,032 | 2,032 | 60 | 42 | 18 | 10 | 5 | 5 | |
| 私立早稲田実業学校高等部 | | | | | | | | | |
| 平成29年度 | 1,238 | 1,238 | 47 | 36 | 11 | 37 | 21 | 16 | |
| 30 | 1,256 | 1,256 | 45 | 36 | 9 | 42 | 28 | 14 | |
| 31 | 1,275 | 1,275 | 44 | 34 | 10 | 37 | 24 | 13 | |
| 令和2年度 | 1,212 | 1,212 | 47 | 36 | 11 | 40 | 22 | 18 | |
| 3 | 1,139 | 1,139 | 48 | 38 | 10 | 40 | 21 | 19 | |
| 4 | 1,082 | 1,082 | 49 | 38 | 11 | 35 | 20 | 15 | |

(注)定時制は設置されていない。

資料:学校基本調査報告

8 高等学校卒業後の男女別進路状況

(各年5月1日)

| 年度 | 卒業生数 (人) | | | 進学率 (%) | | | 就職率 (%) | | |
|---------|----------|-----|-----|---------|----|----|---------|---|-----|
| | 総数 | 男 | 女 | 総数 | 男 | 女 | 総数 | 男 | 女 |
| 平成30年 | 310 | 152 | 158 | 73 | 62 | 83 | - | - | - |
| 31(令和元) | 314 | 145 | 169 | 80 | 70 | 87 | 0.3 | 0 | 0.3 |
| 2 | 305 | 147 | 158 | 81 | 72 | 90 | - | - | - |
| 3 | 309 | 144 | 165 | 85 | 74 | 95 | 0.3 | 0 | 0.6 |
| 4 | 312 | 152 | 160 | 85 | 79 | 90 | 0.3 | 0 | 0.6 |

資料:都立国分寺高等学校

9 私立幼稚園の在園児数及び教員数

| 年次 | 園数 | 園児 総数 | 男 | 女 | 3歳児 総数 | 4歳児 総数 | 5歳児 総数 | 教員数 (本務者) |
|-----------|----|----------|-----|-----|-----------|-----------|-----------|--------------|
| 平成31(令和元) | 4 | 1,013 | 498 | 515 | 338 | 325 | 350 | 58 |
| 2 | 4 | 1,003 | 504 | 499 | 317 | 350 | 336 | 57 |
| 3 | 4 | 961 | 503 | 458 | 277 | 328 | 356 | 61 |
| 4 | 4 | 928 | 501 | 407 | 298 | 291 | 339 | 66 |
| 5 | 4 | 865 | 455 | 410 | 263 | 303 | 299 | 67 |

資料:学校基本調査報告

2)社会教育

1 公民館利用状況

| 館名 | 区分 | 平成30年度 | 令和元年度 | 令和2年度 | 令和3年度 | 令和4年度 |
|---------|------|---------|---------|--------|--------|--------|
| 本多公民館 | 開館日数 | 338 | 311 | 276 | 295 | 338 |
| | 利用件数 | 11,259 | 9,601 | 6,243 | 7,288 | 9,513 |
| | 利用者数 | 121,649 | 100,271 | 46,319 | 48,673 | 77,295 |
| 恋ヶ窪公民館 | 開館日数 | 331 | 302 | 272 | 295 | 340 |
| | 利用件数 | 3,174 | 2,683 | 1,154 | 1,455 | 1,995 |
| | 利用者数 | 24,022 | 18,531 | 6,887 | 7,808 | 12,603 |
| 光公民館 | 開館日数 | 331 | 302 | 272 | 295 | 340 |
| | 利用件数 | 5,120 | 4,705 | 2,729 | 3,233 | 4,888 |
| | 利用者数 | 37,554 | 31,348 | 15,717 | 17,269 | 27,689 |
| もとまち公民館 | 開館日数 | 331 | 302 | 272 | 295 | 340 |
| | 利用件数 | 2,840 | 2,497 | 1,236 | 1,464 | 1,911 |
| | 利用者数 | 23,778 | 22,039 | 9,724 | 10,221 | 13,377 |
| 並木公民館 | 開館日数 | 275 | 302 | 272 | 295 | 343 |
| | 利用件数 | 2,497 | 2,824 | 1,679 | 1,860 | 2,674 |
| | 利用者数 | 29,110 | 28,787 | 14,344 | 14,717 | 22,548 |

資料:各公民館

(注)並木公民館は平成30年11月から12月まで空調設備改修工事のため、休館しました。

令和2年3月3日から5月25日まで新型コロナウイルス感染症対策のため、公民館全館休館しました。

2 図書館利用状況

| 館名 | 区分 | 平成30年度 | 令和元年度 | 令和2年度 | 令和3年度 | 令和4年度 |
|-----------------------|-----------|---------|---------|---------|---------|---------|
| 本多図書館 (サービスポイント含む) | 開館日数 | 312 | 238 | 253 | 277 | 306 |
| | 蔵書数 | 137,875 | 140,151 | 141,782 | 140,916 | 141,805 |
| | CD所蔵タイトル数 | 3,584 | 3,633 | 3,790 | 3,825 | 3,866 |
| | 利用冊数 | 255,178 | 211,332 | 200,887 | 262,119 | 272,746 |
| | CD利用タイトル数 | 9,333 | 6,508 | 5,132 | 6,484 | 6,212 |
| 本多図書館 駅前分館 | 開館日数 | 308 | 270 | 253 | 277 | 308 |
| | 蔵書数 | 5,271 | 5,730 | 6,016 | 5,867 | 6,063 |
| | CD所蔵タイトル数 | - | 1 | 1 | 1 | 1 |
| | 利用冊数 | 16,181 | 14,420 | 13,767 | 18,377 | 17,696 |
| | CD利用タイトル数 | 347 | 279 | 273 | 246 | 1,041 |
| 恋ヶ窪図書館 | 開館日数 | 304 | 270 | 253 | 273 | 304 |
| | 蔵書数 | 119,800 | 119,911 | 119,003 | 117,637 | 117,002 |
| | CD所蔵タイトル数 | 767 | 781 | 805 | 821 | 827 |
| | 利用冊数 | 178,072 | 150,424 | 127,378 | 159,585 | 164,609 |
| | CD利用タイトル数 | 2,671 | 2,346 | 1,867 | 1,659 | 1,542 |
| 光図書館 | 開館日数 | 312 | 279 | 253 | 273 | 303 |
| | 蔵書数 | 139,644 | 138,304 | 135,865 | 135,438 | 135,601 |
| | CD所蔵タイトル数 | 731 | 738 | 756 | 773 | 789 |
| | 利用冊数 | 187,436 | 156,118 | 137,087 | 171,448 | 169,623 |
| | CD利用タイトル数 | 2,278 | 1,938 | 1,714 | 1,904 | 1,706 |
| もとまち図書館 | 開館日数 | 304 | 270 | 253 | 273 | 304 |
| | 蔵書数 | 103,315 | 103,620 | 103,200 | 103,474 | 101,939 |
| | CD所蔵タイトル数 | 802 | 807 | 825 | 836 | 849 |
| | 利用冊数 | 119,595 | 105,030 | 83,848 | 107,314 | 109,143 |
| | CD利用タイトル数 | 1,604 | 1,127 | 948 | 710 | 759 |
| 並木図書館 | 開館日数 | 245 | 270 | 253 | 273 | 304 |
| | 蔵書数 | 98,103 | 93,558 | 92,347 | 92,307 | 92,757 |
| | CD所蔵タイトル数 | 3,475 | 3,491 | 3,502 | 3,499 | 3,505 |
| | 利用冊数 | 104,628 | 103,413 | 84,338 | 103,629 | 104,205 |
| | CD利用タイトル数 | 3,177 | 2,997 | 2,670 | 2,676 | 2,614 |

資料:各図書館

3 体育施設利用状況(令和4年度)

| 施設名 | 個人 | 団体 | | 開館日数(日) |
|-------------|--------|-------|--------|---------|
| | | 件数 | 人員 | |
| 市民スポーツセンター | 39,030 | 3,911 | 64,424 | 346 |
| 第1体育室 | 7,152 | 2,633 | 39,625 | 346 |
| 第2体育室 | - | 1,278 | 24,799 | 346 |
| フィットネスルーム | 31,878 | - | - | 346 |
| ひかりスポーツセンター | 14,677 | 4,067 | 41,886 | 334 |
| 第1体育室 | 1,792 | 2,722 | 27,760 | 334 |
| 第2体育室 | - | 1,345 | 14,126 | 334 |
| フィットネスルーム | 12,885 | - | - | 334 |
| けやき運動場 | 3,520 | 1,038 | 22,551 | 346 |
| 室内プール | 65,081 | 2,703 | 48,260 | 347 |
| 戸倉野球場 | 1,724 | 866 | 19,167 | 358 |
| テニスコート(6面) | 20,081 | 3,552 | 21,003 | 358 |
| 本多武道館 | - | 1,008 | 23,763 | 358 |
| ゲートボール場(3面) | - | - | - | 358 |

資料:市民生活部スポーツ振興課

3)生活文化施設

1 いずみホール利用状況(令和4年度)

| 施設名 | 利用件数(件) | 利用率(%) | 開館日数(日) |
|------|---------|--------|---------|
| Aホール | 679 | 70.2% | 336 |
| Bホール | 726 | 72.0% | |
| 練習室 | 747 | 74.1% | |
| 会議室 | 662 | 65.7% | |
| 和室 | 576 | 57.1% | |

資料:市民生活部文化振興課

2 地域センター等利用状況(令和4年度)

| 施設名 | 利用者 | | 開館日数(日) |
|-------------|---------|--------|---------|
| | 団体数(延べ) | 人数(延べ) | |
| 内藤地域センター | 1,236 | 12,028 | 307 |
| 西町地域センター | 1,491 | 11,753 | 307 |
| 北町地域センター | 814 | 5,704 | 307 |
| 北の原地域センター | 845 | 5,292 | 307 |
| 本町・南町地域センター | 1,843 | 12,089 | 307 |
| もとまち地域センター | 1,056 | 8,808 | 308 |
| 多喜窪公会堂 | 558 | 5,330 | 334 |
| アクティ・ココブンジ | 1,001 | 8,365 | 359 |

資料:市民生活部協働コミュニティ課

3)生活文化施設

3 cocobunjiプラザ利用状況(令和4年度)

| 施設名 | 利用件数(件) | 利用率(%) | 開館日数(日) |
|---------|---------|--------|---------|
| A+Bホール | 1,272 | 71.2 | 364 |
| Aホール | 288 | | |
| Bホール | 213 | | |
| セミナールーム | 1,153 | 63.4 | |

資料:市民生活部文化振興課

V 都 市 施 設

グラフNO. 10

幅員別，改良・未改良別道路延長割合（市道）

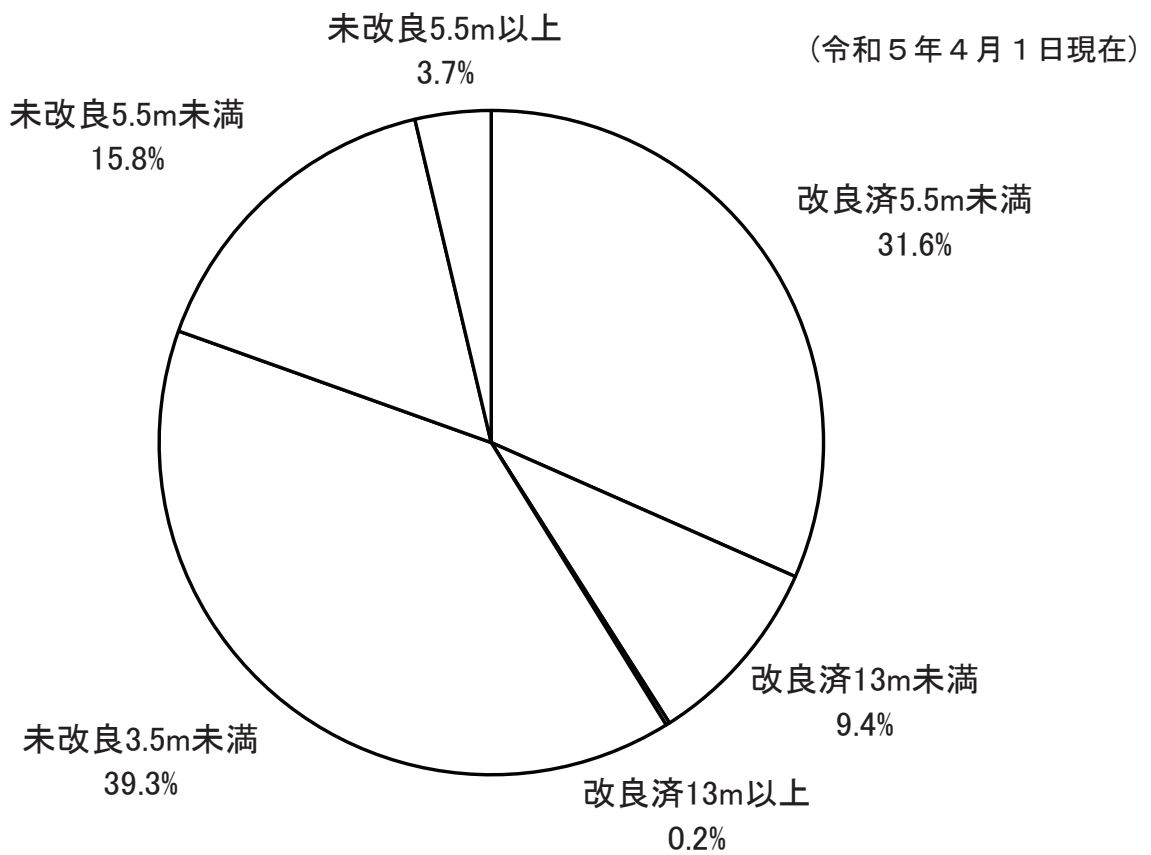

資料：建設環境部 道路管理課

1)住宅・家屋

住宅・土地統計調査(1表から8表まで)

住宅・土地統計調査は、住宅及び世帯の居住状況の実態を把握し、その現状と推移を明らかにするために、昭和23年以来5年ごとに実施されている指定統計です(平成19年の統計法改正後は基幹統計調査)。

この調査は、平成22年国勢調査区を抽出単位として、層別地域抽出法で抽出した調査区内の全世帯を調査する標本調査です。(調査日は平成30年10月1日)

※ 集計結果は標本調査による推計値であり、結果数値は標本誤差が含まれているため、個々の合計は必ずしも総数とは一致しません。

1 地域別住宅数及び住宅以外の建物数

| 地域 | 住 宅 数 | | | | | | | |
|-------------|---------------|-----------|-----------|--------|---------|---------|---------|-------|
| | 総 数 | 居住世帯あり | | | 居住世帯なし | | | |
| | | 総 数 | 同居世帯なし | 同居世帯あり | 総 数 | 一時現住者のみ | 空き家 | 建築中 |
| 特別区 | 5,520,000 | 4,901,200 | 4,871,800 | 29,300 | 618,800 | 39,600 | 572,900 | 6,200 |
| 市 | 2,108,900 | 1,869,400 | 1,855,990 | 13,390 | 239,560 | 7,310 | 229,380 | 2,850 |
| 八王子市 | 289,050 | 253,120 | 250,860 | 2,270 | 35,930 | 310 | 35,170 | 450 |
| 立川市 | 97,050 | 85,830 | 85,460 | 370 | 11,220 | 60 | 11,090 | 70 |
| 武蔵野市 | 83,390 | 73,580 | 72,880 | 700 | 9,810 | 670 | 9,080 | 70 |
| 三鷹市 | 100,760 | 89,360 | 88,540 | 820 | 11,400 | 470 | 10,730 | 200 |
| 青梅市 | 57,770 | 50,670 | 50,450 | 220 | 7,110 | 120 | 6,900 | 90 |
| 府中市 | 131,360 | 115,350 | 114,570 | 780 | 16,010 | 730 | 15,030 | 240 |
| 昭島市 | 56,800 | 49,160 | 48,660 | 490 | 7,640 | 110 | 7,530 | - |
| 調布市 | 127,980 | 114,250 | 113,620 | 640 | 13,730 | 930 | 12,690 | 100 |
| 町田市 | 207,390 | 185,920 | 185,010 | 910 | 21,470 | 820 | 20,010 | 640 |
| 小金井市 | 68,050 | 60,860 | 60,130 | 730 | 7,190 | 120 | 6,940 | 130 |
| 小平市 | 97,420 | 83,970 | 83,430 | 540 | 13,460 | 380 | 12,960 | 120 |
| 日野市 | 95,460 | 85,380 | 84,790 | 580 | 10,080 | 250 | 9,760 | 70 |
| 東村山市 | 72,190 | 64,760 | 64,420 | 340 | 7,430 | 230 | 7,090 | 120 |
| 国分寺市 | 68,000 | 60,910 | 60,600 | 310 | 7,090 | 50 | 6,970 | 70 |
| 国立市 | 40,090 | 33,810 | 33,540 | 270 | 6,280 | 320 | 5,950 | 20 |
| 福生市 | 31,550 | 27,890 | 27,830 | 60 | 3,660 | 210 | 3,410 | 40 |
| 狛江市 | 44,410 | 40,130 | 39,800 | 330 | 4,280 | 30 | 4,190 | 60 |
| 東大和市 | 39,610 | 35,520 | 35,360 | 160 | 4,090 | 200 | 3,780 | 110 |
| 清瀬市 | 38,430 | 34,550 | 34,360 | 180 | 3,890 | 170 | 3,710 | - |
| 東久留米市 | 56,000 | 49,920 | 49,640 | 280 | 6,080 | 30 | 6,050 | - |
| 武蔵村山市 | 32,940 | 29,230 | 28,850 | 380 | 3,720 | 50 | 3,650 | 10 |
| 多摩市 | 74,170 | 65,750 | 65,130 | 630 | 8,420 | 500 | 7,900 | 20 |
| 稲城市 | 40,630 | 36,950 | 36,650 | 300 | 3,690 | 10 | 3,570 | 100 |
| 羽村市 | 25,360 | 22,190 | 22,050 | 130 | 3,170 | 120 | 3,010 | 40 |
| あきる野市 | 34,680 | 31,020 | 30,970 | 50 | 3,660 | 80 | 3,520 | 60 |
| 西東京市 | 98,360 | 89,320 | 88,390 | 920 | 9,050 | 340 | 8,690 | 20 |

資料:平成30年住宅・土地統計調査

2 建設時期別住宅数

| 住宅の種類・構造 | 総数 | 1970年以前 | 1971年 ～ 1980年 | 1981年 ～ 1990年 | 1991年 ～ 1995年 | 1996年 ～ 2000年 | 2001年 ～ 2005年 | 2006年 ～ 2010年 | 2011年 ～ 2015年 | 2016年 ～ 2018年9月 |
|--------------|---------------|--------------|---------------------|---------------------|---------------------|---------------------|---------------------|---------------------|---------------------|-----------------------|
| 住宅総数 | 60,910 | 3,610 | 4,850 | 10,840 | 6,760 | 6,090 | 7,690 | 5,520 | 5,170 | 1,970 |
| 専用住宅 | 60,550 | 3,540 | 4,820 | 10,840 | 6,740 | 6,020 | 7,660 | 5,500 | 5,140 | 1,970 |
| 店舗その他の併用住宅 | 360 | 70 | 30 | - | 20 | 70 | 30 | 20 | 30 | - |
| 木造(防火木造を除く) | 6,650 | 510 | 820 | 1,150 | 500 | 1,070 | 320 | 530 | 410 | 50 |
| 防火木造 | 23,620 | 1,290 | 2,430 | 3,480 | 2,570 | 2,270 | 2,650 | 2,270 | 2,200 | 850 |
| 鉄筋・鉄骨コンクリート造 | 25,110 | 1,170 | 1,370 | 5,590 | 3,170 | 2,390 | 4,030 | 2,100 | 2,030 | 850 |
| 鉄骨造 | 5,540 | 630 | 230 | 610 | 530 | 350 | 680 | 630 | 530 | 210 |
| その他 | - | - | - | - | - | - | - | - | - | - |

資料:平成30年住宅・土地統計調査

3 住宅の種類・所有関係別住宅数及び居住室数等

| 住宅の種類・所有の関係 | 住宅数 | 世帯数 | 世帯人員 | 1住宅 当たり 居住室数 | 1住宅当 たり居住 室の量数 | 1住宅当 たり延べ 面積(m ²) | 1人当 たり居住 室の量数 | 1室当 たり 人員 |
|-------------|---------------|---------------|----------------|--------------------|----------------------|-------------------------------------|---------------------|-----------------|
| 住宅総数 | 60,910 | 61,250 | 125,420 | 3.53 | 27.01 | 70.67 | 13.07 | 0.59 |
| 持ち家 | 29,160 | 29,470 | 74,920 | 4.90 | 37.93 | 100.01 | 14.77 | 0.52 |
| 借家 | 28,340 | 28,380 | 43,940 | 2.13 | 15.76 | 40.48 | 10.17 | 0.73 |
| 専用住宅 | 60,550 | 60,890 | 124,510 | 3.53 | 26.94 | 70.46 | 13.06 | 0.58 |
| 店舗その他の併用住宅 | 360 | 360 | 910 | 4.34 | 38.16 | 107.57 | 14.20 | 0.62 |

資料:平成30年住宅・土地統計調査

4 収入階級別住宅数等

| 世帯の収入階級 | 総数 | 持ち家 | 借家 |
|------------|--------|--------|--------|
| 普通世帯 総数 | 60,910 | 29,160 | 28,340 |
| 300万円未満 | 17,640 | 6,070 | 11,570 |
| 300～500 | 15,190 | 6,930 | 8,260 |
| 500～700 | 6,980 | 4,170 | 2,810 |
| 700～1000 | 7,590 | 5,070 | 2,520 |
| 1000～1500 | 4,980 | 4,140 | 840 |
| 1500万円以上 | 1,660 | 1,560 | 100 |
| 不詳 | 6,860 | 1,220 | 2,240 |

資料:平成30年住宅・土地統計調査

5 1か月当たり家賃・間代別借家数

| 住宅の種類 | 総数 | 1か月当たり家賃・間代 | | | | | | | | | | |
|----------------|--------|-------------|------------------|-----------------------|-----------------------|-----------------------|-----------------------|------------------------|-------------------------|-------------------------|----------------|-------|
| | | 0円 | 1 ～ 10,000 | 10,000 ～ 20,000 | 20,000 ～ 40,000 | 40,000 ～ 60,000 | 60,000 ～ 80,000 | 80,000 ～ 100,000 | 100,000 ～ 150,000 | 150,000 ～ 200,000 | 200,000円 以上 | 不詳 |
| 総数 | 28,340 | 330 | 1,070 | 690 | 3,180 | 5,680 | 7,460 | 3,440 | 3,780 | 440 | 100 | 2,160 |
| 専用住宅 | 28,270 | 330 | 1,070 | 690 | 3,180 | 5,680 | 7,440 | 3,410 | 3,780 | 440 | 80 | 2,160 |
| 店舗その他の 併用住宅 | 70 | - | - | - | - | - | 20 | 30 | - | - | 20 | - |

資料:平成30年住宅・土地統計調査

6 腐朽・破損の有無, 2014年以降の住宅の改修工事等別持ち家数

| 腐朽・破損の有無 | 総数 | 2014年以降の住宅の増改築・改修工事をした | | | | | | | 耐震改修工 事をしてい ない |
|----------|--------|------------------------|---------------|------------|--------|------------|--------------|-------|----------------------|
| | | 総数 | 台所・トイレ・浴室・洗面所 | 天井・壁・床等の内装 | 屋根・外壁等 | 壁・柱・基礎等の補強 | 窓・壁等の断熱・結露防止 | その他 | |
| 持ち家総数 | 29,160 | 7,980 | 4,180 | 2,450 | 3,770 | 710 | 750 | 3,100 | 21,190 |
| 腐朽・破損あり | 960 | 210 | 100 | 100 | 70 | 20 | 30 | 110 | 750 |
| 腐朽・破損なし | 28,210 | 7,770 | 4,090 | 2,350 | 3,700 | 690 | 710 | 3,000 | 20,440 |

資料:平成30年住宅・土地統計調査

7 住宅の所有の関係, 通勤時間別家計を主に支える者が雇用者である普通世帯数及び通勤時間中位数

| 住宅の所有の関係 | 総数 | 自宅・住み込み | 15分未満 | 15～30分 | 30～45分 | 45分～1時間 | 1時間～1時間30分 | 1時間30分～2時間 | 2時間以上 | 不詳 | 中位数(分) |
|-----------------|--------|---------|-------|--------|--------|---------|------------|------------|-------|-------|--------|
| 住宅総数 | 22,840 | 210 | 1,480 | 2,720 | 2,840 | 5,360 | 7,760 | 1,280 | 200 | 1,000 | 55.3 |
| 持ち家 | 11,880 | 90 | 710 | 1,460 | 1,330 | 2,420 | 4,890 | 790 | 150 | 50 | 59.4 |
| 持ち家以外 | 10,960 | 120 | 770 | 1,260 | 1,520 | 2,940 | 2,870 | 470 | 50 | 950 | 51.8 |
| (同居・住宅以外の建物に居住) | 140 | - | 10 | 40 | - | 20 | 70 | - | - | - | 56.8 |

資料:平成30年住宅・土地統計調査

8 住宅の建築の時期(7区分), 住宅の購入・新築・建て替え等(8区分)別持ち家数

| 地域 | 総数 | 新築の住宅を購入 | | | 中古住宅 を購入 | 新築 (建て替え を除く) | 建て替え | 相続・贈与 | その他 |
|-------------|------------|------------|-------------|------------|-------------|---------------------|-----------|----------|-----------|
| | | 総数 | 公団・公社 など | 民間 | | | | | |
| 八王子市 | 4,710 | 1,830 | - | 1,830 | 290 | 1,510 | 960 | - | 120 |
| 立川市 | 1,090 | 330 | - | 330 | 70 | 340 | 350 | - | - |
| 武蔵野市 | 1,120 | 130 | - | 130 | 130 | 340 | 480 | 20 | 10 |
| 三鷹市 | 3,140 | 1,170 | - | 1,170 | 90 | 1,330 | 530 | 10 | 20 |
| 青梅市 | 1,140 | 380 | 20 | 360 | 40 | 390 | 280 | 50 | - |
| 府中市 | 2,500 | 1,400 | 30 | 1,370 | 80 | 610 | 320 | - | 90 |
| 昭島市 | 1,490 | 710 | - | 710 | - | 390 | 350 | 20 | 20 |
| 調布市 | 1,660 | 570 | - | 570 | 90 | 480 | 430 | 50 | 50 |
| 町田市 | 3,960 | 1,870 | - | 1,870 | 170 | 1,320 | 530 | 20 | 40 |
| 小金井市 | 2,070 | 1,270 | - | 1,270 | 80 | 510 | 210 | - | - |
| 小平市 | 2,900 | 1,270 | - | 1,270 | 100 | 940 | 560 | - | 30 |
| 日野市 | 1,610 | 620 | - | 620 | 130 | 530 | 310 | - | 20 |
| 東村山市 | 1,580 | 750 | - | 750 | 170 | 420 | 200 | 20 | 20 |
| 国分寺市 | 900 | 540 | - | 540 | - | 240 | 90 | - | 20 |
| 国立市 | 780 | 380 | - | 380 | 30 | 160 | 200 | - | 10 |
| 福生市 | 450 | 90 | 10 | 80 | 30 | 180 | 140 | - | 10 |
| 狛江市 | 940 | 500 | 20 | 480 | 10 | 330 | 100 | - | - |
| 東大和市 | 750 | 310 | 10 | 290 | 30 | 310 | 80 | 10 | 10 |
| 清瀬市 | 940 | 510 | 60 | 450 | - | 300 | 100 | - | 20 |
| 東久留米市 | 1,350 | 620 | - | 620 | 110 | 420 | 210 | - | - |
| 武蔵村山市 | 1,830 | 860 | 110 | 750 | 30 | 790 | 120 | - | 20 |
| 多摩市 | 1,390 | 610 | 70 | 530 | 70 | 470 | 230 | - | 20 |
| 稲城市 | 660 | 230 | 10 | 210 | 10 | 270 | 140 | 10 | - |
| 羽村市 | 480 | 160 | - | 160 | 10 | 230 | 80 | - | - |
| あきる野市 | 640 | 270 | - | 270 | 20 | 220 | 120 | 10 | 10 |
| 西東京市 | 1,780 | 920 | - | 920 | 190 | 290 | 340 | 50 | - |

資料:平成30年住宅・土地統計調査

9 家屋課

| 年次 | 総数 | | 課税対象 | | | |
|-------|--------|----------------------|--------|----------------------|--------|----------------------|
| | | | 総数 | | 木造 | |
| | 棟数 | 床面積(m ²) | 棟数 | 床面積(m ²) | 棟数 | 床面積(m ²) |
| 平成31年 | 32,400 | 5,521,800 | 31,946 | 5,282,297 | 24,991 | 2,590,624 |
| 令和2年 | 32,683 | 5,588,312 | 32,217 | 5,343,335 | 25,214 | 2,610,514 |
| 3 | 33,053 | 5,619,108 | 32,497 | 5,339,815 | 25,478 | 2,633,686 |
| 4 | 33,367 | 5,668,859 | 32,902 | 5,420,239 | 25,835 | 2,672,189 |
| 5 | 33,675 | 5,712,344 | 33,219 | 5,461,259 | 26,148 | 2,707,641 |

10 木造家屋

| 年次 | 総数 | | 一般住宅用 | | 店舗 | |
|-------|--------|----------------------|--------|----------------------|-----|----------------------|
| | 棟数 | 床面積(m ²) | 棟数 | 床面積(m ²) | 棟数 | 床面積(m ²) |
| 平成31年 | 24,991 | 2,590,624 | 24,675 | 2,566,428 | 167 | 13,819 |
| 令和2年 | 25,214 | 2,610,514 | 24,898 | 2,586,583 | 165 | 13,858 |
| 3 | 25,478 | 2,633,686 | 25,168 | 2,609,799 | 163 | 14,142 |
| 4 | 25,835 | 2,672,189 | 25,518 | 2,646,103 | 162 | 15,576 |
| 5 | 26,148 | 2,707,641 | 25,829 | 2,681,188 | 162 | 15,710 |

11 非木造家屋(課税対象家屋)

(各年1月1日現在)

| 年次 | 総数 | | 住宅・アパート | | その他 | |
|-------|-------|----------------------|---------|----------------------|-------|----------------------|
| | 棟数 | 床面積(m ²) | 棟数 | 床面積(m ²) | 棟数 | 床面積(m ²) |
| 平成31年 | 6,955 | 2,691,673 | 5,140 | 1,946,760 | 1,815 | 744,913 |
| 令和2年 | 7,003 | 2,732,821 | 5,183 | 1,969,584 | 1,820 | 763,237 |
| 3 | 7,019 | 2,706,129 | 5,232 | 1,967,138 | 1,787 | 738,991 |
| 4 | 7,067 | 2,748,050 | 5,252 | 1,992,105 | 1,815 | 755,945 |
| 5 | 7,071 | 2,753,618 | 5,273 | 2,003,544 | 1,798 | 750,074 |

資料:総務部課税課

税対象

(各年1月1日現在)

| 家屋 | | 非課税家屋 | | 免税点未満の家屋 | |
|-------|-----------|-------|---------|----------|--------|
| 非木造 | | 棟数 | 床面積(㎡) | 棟数 | 床面積(㎡) |
| 棟数 | 床面積(㎡) | 棟数 | 床面積(㎡) | 棟数 | 床面積(㎡) |
| 6,955 | 2,691,673 | 299 | 236,202 | 155 | 3,301 |
| 7,003 | 2,732,821 | 312 | 241,485 | 154 | 3,492 |
| 7,019 | 2,706,129 | 316 | 243,937 | 240 | 35,356 |
| 7,067 | 2,748,050 | 321 | 245,517 | 144 | 3,103 |
| 7,071 | 2,753,618 | 321 | 248,211 | 135 | 2,874 |

資料:総務部課税課

(課税対象家屋)

(各年1月1日現在)

| 工場・倉庫 | | その他 | |
|-------|--------|-----|--------|
| 棟数 | 床面積(㎡) | 棟数 | 床面積(㎡) |
| 123 | 8,687 | 26 | 1,690 |
| 125 | 8,383 | 26 | 1,690 |
| 122 | 8,076 | 25 | 1,669 |
| 126 | 8,503 | 29 | 2,007 |
| 127 | 8,541 | 30 | 2,202 |

資料:総務部課税課

グラフNO.11

木造・非木造別、用途別家屋床面積割合(令和5年)

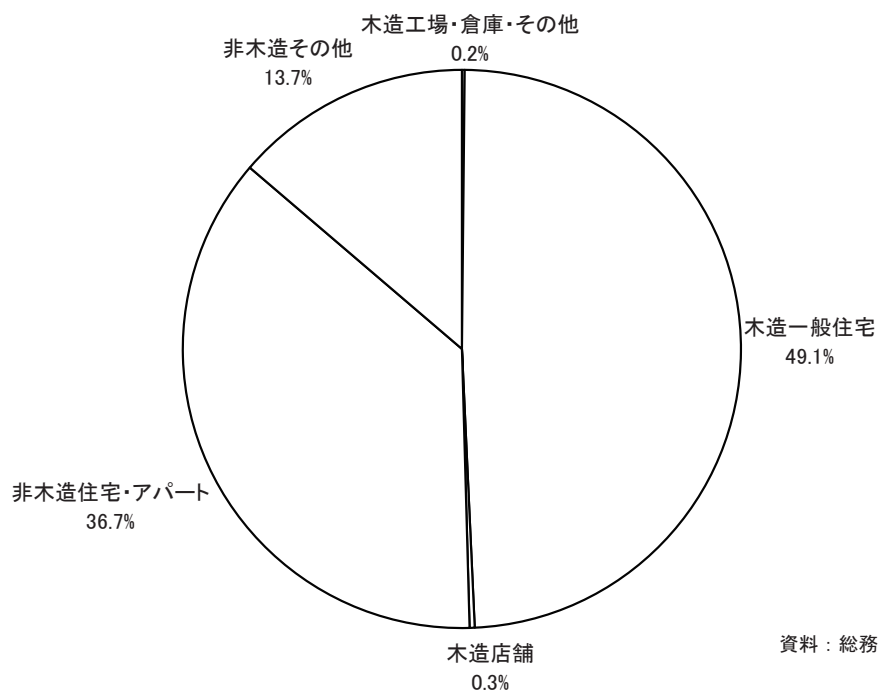

資料:総務部課税課

12 都営・区市町村

| 年次 | 総数 | 都営住宅 | 福祉住宅等 | 都民住宅 | |
|--------------------|-------|-------|-------|------|-----|
| | | | | 都施行 | その他 |
| 平成29年 ^平 | 2,971 | 1,687 | - | 3 | 405 |
| 30 | 2,971 | 1,687 | - | 3 | 405 |
| 31 | 2,971 | 1,687 | - | 3 | 405 |
| 令和2年 | 2,971 | 1,687 | - | 3 | 405 |
| 3 | 2,969 | 1,687 | - | 3 | 405 |

(注) 区市町村住宅の内訳は、「公営:公営住宅, 借上公営住宅」, 「その他:特定公共賃貸住宅,

13 新築等着

| 年次 | 総床面積 (㎡) | 新設 | | | | | | | | | |
|-------|-------------|-------|-------------|-----|-------------|-----|-------------|------|-------------|------|-------------|
| | | 総数 | | 持家 | | 貸家 | | 給与住宅 | | 分譲住宅 | |
| | | 戸数 | 総床面積 (㎡) | 戸数 | 総床面積 (㎡) | 戸数 | 総床面積 (㎡) | 戸数 | 総床面積 (㎡) | 戸数 | 総床面積 (㎡) |
| 平成29年 | 68,989 | 899 | 68,861 | 184 | 20,463 | 324 | 13,343 | 20 | 1,061 | 371 | 33,994 |
| 30 | 104,656 | 1,307 | 103,730 | 212 | 23,228 | 362 | 15,487 | - | - | 733 | 65,015 |
| 31 | 60,114 | 786 | 60,002 | 187 | 19,080 | 273 | 11,828 | - | - | 326 | 29,094 |
| 令和2年 | 77,936 | 990 | 77,519 | 221 | 23,611 | 333 | 16,601 | 6 | 131 | 430 | 37,176 |
| 3 | 83,119 | 971 | 82,840 | 272 | 29,979 | 193 | 7,745 | - | - | 506 | 45,116 |

14 構造別着

| 年次 | 総数 | | 木造 | | 鉄骨鉄筋コンクリート造 | |
|-------|-----|---------|-----|--------|-------------|--------|
| | 棟数 | 床面積(㎡) | 棟数 | 床面積(㎡) | 棟数 | 床面積(㎡) |
| 平成29年 | 612 | 101,018 | 523 | 54,337 | 1 | 10,260 |
| 30 | 798 | 121,920 | 648 | 65,217 | - | - |
| 31 | 565 | 62,542 | 483 | 47,390 | - | - |
| 令和2年 | 625 | 83,672 | 538 | 54,918 | - | - |
| 3 | 742 | 92,820 | 681 | 71,560 | 1 | 6,062 |

等賃貸住宅管理戸数

| 区市町村営住宅 | | 高優賃 | | 公社一般 賃貸住宅 | 都市機構 賃貸住宅 |
|---------|-----|-----|-----|--------------|--------------|
| 公営 | その他 | 都施行 | その他 | | |
| 20 | 13 | - | - | - | 843 |
| 20 | 13 | - | - | - | 843 |
| 20 | 13 | - | - | - | 843 |
| 20 | 13 | - | - | - | 843 |
| 20 | 11 | - | - | - | 843 |

特定優良賃貸住宅, 改良住宅, 区市町村単独住宅]

資料: 東京都統計年鑑

工 住 宅 数

| そ | | の | | | | 他 | | | |
|-----|-------------|-----|-------------|-----|-------------|---------|-------------|---------|-------------|
| 総 数 | | 持 家 | | 賃 家 | | 給 与 住 宅 | | 分 譲 住 宅 | |
| 戸 数 | 総床面積 (㎡) | 戸 数 | 総床面積 (㎡) | 戸 数 | 総床面積 (㎡) | 戸 数 | 総床面積 (㎡) | 戸 数 | 総床面積 (㎡) |
| 8 | 128 | 2 | 55 | 5 | 61 | 1 | 12 | - | - |
| 20 | 926 | 7 | 278 | 4 | 116 | 9 | 532 | - | - |
| 8 | 112 | 2 | 45 | 4 | 45 | 2 | 22 | - | - |
| 11 | 417 | 3 | 236 | 5 | 126 | 3 | 55 | - | - |
| 9 | 279 | 7 | 236 | 2 | 43 | - | - | - | - |

資料: 東京都統計年鑑

工 建 築 物 数

| 鉄筋コンクリート造 | | 鉄 骨 造 | | コンクリートブロック造 | | そ の 他 | |
|-----------|--------|-------|--------|-------------|--------|-------|--------|
| 棟 数 | 床面積(㎡) | 棟 数 | 床面積(㎡) | 棟 数 | 床面積(㎡) | 棟 数 | 床面積(㎡) |
| 10 | 4,296 | 72 | 31,747 | - | - | 6 | 378 |
| 8 | 22,550 | 137 | 33,903 | - | - | 5 | 250 |
| 8 | 3,670 | 68 | 11,402 | - | - | 6 | 80 |
| 8 | 10,508 | 70 | 16,318 | - | - | 9 | 1,928 |
| 7 | 4,228 | 48 | 10,866 | - | - | 5 | 104 |

資料: 東京都統計年鑑

2)道路・橋

1 幅員別道路延長及び面積(市道)

○改良済

(各年4月1日現在)

| 年次 | 総数 | | 5.5m未満 | | 13m未満 | | 13m以上 | |
|-----------|--------|---------------------|--------|---------------------|--------|---------------------|-------|---------------------|
| | 延長(m) | 面積(m ²) | 延長(m) | 面積(m ²) | 延長(m) | 面積(m ²) | 延長(m) | 面積(m ²) |
| 平成31(令和元) | 90,079 | 591,525 | 69,044 | 372,793 | 20,652 | 210,480 | 383 | 8,253 |
| 2 | 91,054 | 597,044 | 69,881 | 377,407 | 20,790 | 211,384 | 383 | 8,253 |
| 3 | 91,587 | 607,883 | 70,081 | 379,214 | 21,087 | 219,302 | 420 | 9,367 |
| 4 | 92,158 | 611,349 | 70,665 | 382,816 | 21,073 | 219,166 | 420 | 9,367 |
| 5 | 93,444 | 619,017 | 71,705 | 388,849 | 21,320 | 220,800 | 420 | 9,367 |

○未改良

| 年次 | 総数 | | 3.5m未満 | | 5.5m未満 | | 5.5m以上 | |
|-----------|---------|---------------------|--------|---------------------|--------|---------------------|--------|---------------------|
| | 延長(m) | 面積(m ²) | 延長(m) | 面積(m ²) | 延長(m) | 面積(m ²) | 延長(m) | 面積(m ²) |
| 平成31(令和元) | 136,172 | 550,531 | 91,276 | 274,742 | 36,128 | 196,307 | 8,768 | 79,482 |
| 2 | 135,779 | 550,535 | 90,669 | 273,504 | 36,324 | 197,362 | 8,786 | 79,669 |
| 3 | 135,136 | 543,412 | 90,535 | 273,439 | 36,217 | 196,923 | 8,385 | 73,050 |
| 4 | 134,563 | 541,592 | 90,159 | 272,575 | 35,998 | 195,809 | 8,406 | 73,208 |
| 5 | 133,619 | 539,565 | 89,245 | 270,584 | 35,979 | 195,888 | 8,395 | 73,093 |

資料:建設環境部道路管理課

2 種別別道路延長及び面積(市道・都道)

(各年4月1日現在)

| 年次 | 総数 | | 主要地方道 | | 一般都道 | | 市道 | |
|-----------|---------|---------------------|-------|---------------------|-------|---------------------|---------|---------------------|
| | 延長(m) | 面積(m ²) | 延長(m) | 面積(m ²) | 延長(m) | 面積(m ²) | 延長(m) | 面積(m ²) |
| 平成31(令和元) | 239,797 | 1,313,811 | 5,210 | 74,440 | 8,336 | 97,315 | 226,251 | 1,142,056 |
| 2 | 240,382 | 1,319,501 | 5,210 | 74,440 | 8,339 | 97,482 | 226,833 | 1,147,579 |
| 3 | 240,227 | 1,323,642 | 5,210 | 74,440 | 8,294 | 97,907 | 226,723 | 1,151,295 |
| 4 | 240,210 | 1,325,307 | 5,210 | 74,440 | 8,280 | 97,928 | 226,720 | 1,152,939 |
| 5 | 240,553 | 1,330,950 | 5,210 | 74,440 | 8,280 | 97,928 | 227,063 | 1,158,582 |

資料:建設環境部道路管理課

3 道路の舗装状況(市道)

(各年4月1日現在)

| 年次 | 総数 | | コンクリート | | 中級アスファルト | | 簡易舗装 | | 砂利道 | |
|-----------|---------|---------------------|--------|---------------------|----------|---------------------|-------|---------------------|--------|---------------------|
| | 延長(m) | 面積(m ²) | 延長(m) | 面積(m ²) | 延長(m) | 面積(m ²) | 延長(m) | 面積(m ²) | 延長(m) | 面積(m ²) |
| 平成31(令和元) | 226,251 | 1,138,418 | 98 | 1,188 | 205,115 | 1,001,957 | 2,325 | 93,810 | 18,713 | 41,463 |
| 2 | 226,833 | 1,144,152 | 98 | 1,188 | 205,973 | 1,007,881 | 2,340 | 94,013 | 18,422 | 41,070 |
| 3 | 226,722 | 1,147,550 | 98 | 1,188 | 206,000 | 1,012,213 | 2,340 | 93,335 | 18,284 | 40,814 |
| 4 | 226,689 | 1,149,193 | 98 | 1,188 | 206,114 | 1,013,966 | 2,340 | 93,510 | 18,137 | 40,529 |
| 5 | 227,063 | 1,158,582 | 70 | 1,002 | 207,074 | 1,020,489 | 2,429 | 93,981 | 17,489 | 39,361 |

資料:建設環境部道路管理課

4 橋数及び橋延長

(各年4月1日現在)

| 年次 | 橋数(箇所) | | | 橋延長(m) | | |
|-----------|--------|-------|-------|--------|-------|-------|
| | 10m未満 | 30m未満 | 30m以上 | 10m未満 | 30m未満 | 30m以上 |
| 平成31(令和元) | 10 | 3 | 6 | 55.2 | 48.4 | 223.9 |
| 2 | 10 | 3 | 6 | 55.2 | 48.4 | 223.9 |
| 3 | 10 | 3 | 6 | 55.2 | 48.4 | 223.9 |
| 4 | 10 | 3 | 6 | 55.2 | 48.4 | 223.9 |
| 5 | 11 | 3 | 5 | 62.1 | 59.5 | 175.9 |

資料:建設環境部道路管理課

3) 上下水道

1 水道の普及状況

| | 人口 (A) | 総数 Total | | | | 上水道 Waterworks | | | |
|-------|-----------|-------------|--------|---------------|------------------|-------------------|--------|---------|-----|
| | | 施設数 | 計画給水人口 | 現在給水人口 (B) | 給水量 (専用水道を除く) | 施設数 | 計画給水人口 | 現在給水人口 | 給水量 |
| 平成29年 | 125,029 | 3 | - | 125,029 | - | - | - | 125,029 | - |
| 30 | 127,140 | 3 | - | 127,140 | - | - | - | 127,140 | - |
| 31 | 128,709 | 3 | - | 128,709 | - | - | - | 128,709 | - |
| 令和2年 | 130,100 | 3 | - | 130,100 | - | - | - | 130,100 | - |
| 3 | 130,821 | 3 | 8050 | 130,821 | - | - | - | 130,821 | - |

| | 人口 (A) | 簡易水道 Simplified waterworks | | | | 専用水道 Exclusive waterworks | | | 普及率 (B/A) |
|-------|-----------|-------------------------------|--------|--------|-----|------------------------------|---------|--------|--------------|
| | | 施設数 | 計画給水人口 | 現在給水人口 | 給水量 | 施設数 | 確認時給水人口 | 現在給水人口 | |
| 平成29年 | 125,029 | - | - | - | - | 3 | - | - | 100.00 |
| 30 | 127,140 | - | - | - | - | 3 | - | - | 100.00 |
| 31 | 128,709 | - | - | - | - | 3 | - | - | 100.00 |
| 令和2年 | 130,100 | - | - | - | - | 3 | - | - | 100.00 |
| 3 | 130,821 | - | - | - | - | 3 | 8050 | - | 100.00 |

※注1) 専用水道は自己水源によるもののみである。

資料: 東京都統計年鑑

2) 「給水量」は有効水量と無効水量を合わせた配水量である。

3) 総数の計画給水人口には、専用水道の確認時給水人口を含む。

2 下水道普及率と下水道管延長

(各年3月31日現在) 下へつづく

| 年度 | 人口 | | | 面積 | | |
|---------|---------|---------|--------|----------|----------|--------|
| | 総数 | 水洗化人口 | 普及率(%) | 計画面積(Ha) | 整備面積(Ha) | 整備率(%) |
| 平成30年 | 124,312 | 123,301 | 99.2 | 1,148 | 1,142 | 99.5 |
| 31(令和元) | 125,881 | 125,035 | 99.3 | 1,148 | 1,142 | 99.5 |
| 2 | 127,272 | 126,453 | 99.4 | 1,148 | 1,142 | 99.5 |
| 3 | 128,011 | 128,007 | 99.9 | 1,148 | 1,142 | 99.5 |
| 4 | 128,691 | 128,688 | 99.9 | 1,148 | 1,142 | 99.5 |

つづき

| 年度 | 下水道管延長 | | |
|---------|-------------|-------------|---------|
| | 北多摩1号処理区(m) | 北多摩2号処理区(m) | 合計(m) |
| 平成30年 | 247,288 | 77,645 | 324,933 |
| 31(令和元) | 248,116 | 77,935 | 326,051 |
| 2 | 248,949 | 78,281 | 327,230 |
| 3 | 249,458 | 78,771 | 328,229 |
| 4 | 250,636 | 79,199 | 329,835 |

(注1) 人口総数は、各年4月1日現在の住民基本台帳の人数です。

資料: 建設環境部下水道課

(注2) 普及率は、人口総数に対する水洗化人口の割合を表した数値です。

(注3) 整備率は、計画面積に対する整備面積の割合を表した数値です。

VI 交通・通信

グラフNO. 12

駅別・年度別乗車人員の推移

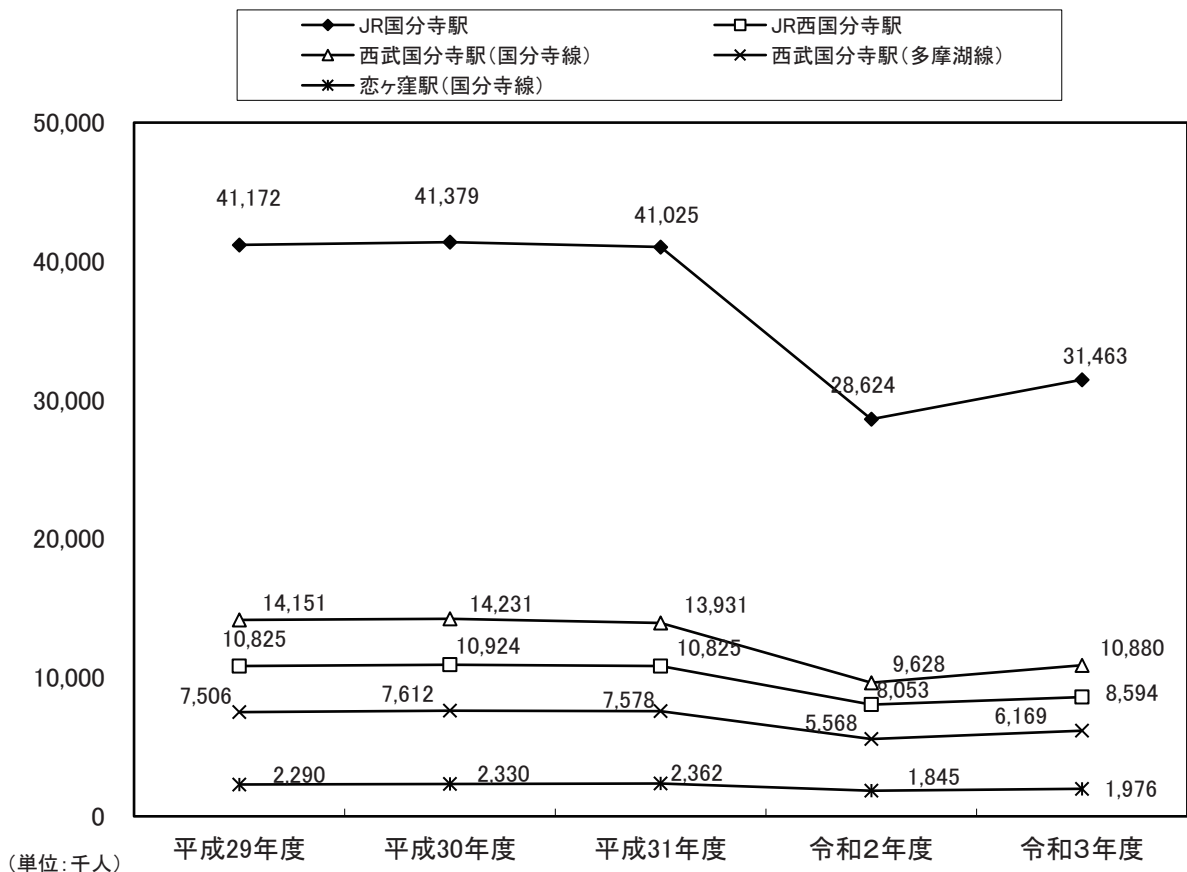

1)交通・通信

1 JR, 私鉄駅別乗降者数

(1)JR中央線

| 年度 | 国分寺駅 | | | | 西国分寺駅 | | | |
|-------|----------|--------|--------|------|----------|-------|-------|------|
| | 乗車人員(千人) | | | | 乗車人員(千人) | | | |
| | 総数 | 定期 | 普通 | 1日平均 | 総数 | 定期 | 普通 | 1日平均 |
| 平成29年 | 41,172 | 27,743 | 13,429 | 113 | 10,825 | 6,110 | 4,714 | 30 |
| 30 | 41,379 | 27,833 | 13,546 | 113 | 10,924 | 6,212 | 4,711 | 30 |
| 31 | 41,025 | 27,968 | 13,057 | 113 | 10,825 | 6,263 | 4,562 | 29 |
| 令和2年 | 28,624 | 20,002 | 8,622 | 78 | 8,053 | 5,082 | 2,971 | 22 |
| 3 | 31,463 | 21,086 | 10,377 | 86 | 8,594 | 5,119 | 3,474 | 23 |

(2)西武国分寺線

| 年度 | 国分寺駅 | | | | 恋ヶ窪駅 | | | |
|-------|----------|-------|-------|--------------|----------|-------|-----|--------------|
| | 乗車人員(千人) | | | 降車人員 (千人) | 乗車人員(千人) | | | 降車人員 (千人) |
| | 総数 | 定期 | 普通 | | 総数 | 定期 | 普通 | |
| 平成29年 | 14,151 | 9,606 | 4,545 | 14,200 | 2,290 | 1,413 | 877 | 2,268 |
| 30 | 14,231 | 9,665 | 4,566 | 14,240 | 2,330 | 1,456 | 874 | 2,312 |
| 31 | 13,931 | 9,554 | 4,377 | 13,898 | 2,362 | 1,494 | 868 | 2,341 |
| 令和2年 | 9,628 | 6,661 | 2,967 | 9,611 | 1,845 | 1,184 | 661 | 1,835 |
| 3 | 10,880 | 7,376 | 3,504 | 10,856 | 1,976 | 1,206 | 770 | 1,957 |

(3)西武多摩湖線(国分寺駅)

| 年度 | 乗車人員(千人) | | | 降車人員 (千人) |
|-------|----------|-------|-------|--------------|
| | 総数 | 定期 | 普通 | |
| 平成29年 | 7,506 | 4,434 | 3,072 | 7,666 |
| 30 | 7,612 | 4,483 | 3,129 | 7,760 |
| 31 | 7,578 | 4,518 | 3,060 | 7,707 |
| 令和2年 | 5,568 | 3,489 | 2,079 | 5,658 |
| 3 | 6,169 | 3,695 | 2,474 | 6,304 |

資料:東京都統計年鑑

2 郵便局施設状況

(各年12月31日現在)

| 年次 | 総数 | 郵便局 | ポスト設置数 | 私書箱設置数 | 切手・印紙販売所 |
|------------|-----|-----|--------|--------|----------|
| 平成31年(令和元) | 184 | 11 | 78 | 30 | 65 |
| 2 | 185 | 11 | 80 | 30 | 64 |
| 3 | 180 | 11 | 81 | 30 | 64 |
| 4 | 174 | 11 | 79 | 30 | 54 |
| 5 | 173 | 11 | 77 | 30 | 55 |

資料:日本郵便 国分寺郵便局

3 登録自動車保有台数

| 年度 | 総数 | 貨物自動車 | | | | 乗用車 | | | 乗合自動車 | 特種用途車 | 大型特殊車 |
|-------|--------|-------|-----|-------|-------|--------|--------|--------|-------|-------|-------|
| | | 総数 | 普通車 | 小型車 | 被けん引車 | 総数 | 普通車 | 小型車 | | | |
| 平成29年 | 27,755 | 1,574 | 277 | 1,296 | 1 | 25,627 | 13,519 | 12,108 | 84 | 410 | 60 |
| 30 | 27,536 | 1,536 | 285 | 1,250 | 1 | 25,454 | 13,645 | 11,809 | 80 | 406 | 60 |
| 31 | 27,389 | 1,509 | 286 | 1,222 | 1 | 25,325 | 13,874 | 11,451 | 73 | 422 | 60 |
| 令和2年 | 27,406 | 1,509 | 294 | 1,214 | 1 | 25,326 | 14,158 | 11,168 | 79 | 432 | 60 |
| 3 | 27,610 | 1,502 | 299 | 1,201 | 2 | 25,539 | 14,430 | 11,109 | 85 | 424 | 60 |

資料:東京都統計年鑑

4 原動機付自転車及び軽自動車登録台数

(各年4月1日現在)

| 年度 | 総数 | 原動機付自転車 | | | | 軽自動車 | | | | |
|-------|--------|---------|--------------|-----------------|------------------|--------|-------|-------|-------|-------|
| | | 総数 | 1種 50cc以下 | 2種(乙) 90cc以下 | 2種(甲) 125cc以下 | 総数 | 四輪 | | | その他 |
| | | | | | | | 総数 | 乗用車 | 貨物車 | |
| 平成31年 | 12,868 | 3,416 | 2,213 | 220 | 983 | 9,452 | 6,793 | 4,821 | 1,972 | 2,659 |
| 令和2年 | 12,916 | 3,373 | 2,136 | 230 | 1,007 | 9,543 | 6,877 | 4,949 | 1,928 | 2,666 |
| 3 | 13,193 | 3,422 | 2,103 | 234 | 1,085 | 9,771 | 7,026 | 5,123 | 1,903 | 2,745 |
| 4 | 13,420 | 3,483 | 2,077 | 239 | 1,167 | 9,937 | 7,119 | 5,223 | 1,896 | 2,818 |
| 5 | 13,452 | 3,424 | 2,007 | 239 | 1,178 | 10,028 | 7,139 | 5,290 | 1,849 | 2,889 |

資料:総務部課税課

5 都道交通量(令和2年度)

○昼間12時間(7時～19時)の交通量

下へつづく

| 観測地点 路線名 | 自動車類 交通量 総数 | 大型車類を除く 時間帯総数 | 自動車類交通量 | | | | | | | | | |
|--|-------------------|------------------|-----------|---------|----------|-----------|-----------|-----------|-----------|-----------|-----------|--|
| | | | 時間帯 | | | | | | | | | |
| | | | 7時～ 8時 | 8～ 9 | 9～ 10 | 10～ 11 | 11～ 12 | 12～ 13 | 13～ 14 | 14～ 15 | 15～ 16 | |
| 東恋ヶ窪5-16 (恋ヶ窪交差点) 所沢府中線・府中街道 | 17,912 | 15,817 | 1,270 | 1,316 | 1,256 | 1,192 | 1,299 | 1,201 | 1,192 | 1,427 | 1,404 | |
| 東元町2-13 (東元町三丁目交差点) 小川山府中線・国分寺街道 | 8,054 | 7,054 | 580 | 676 | 610 | 437 | 494 | 495 | 483 | 525 | 692 | |
| 本多2-16 (本多二丁目交差点) 恋ヶ窪新田三鷹線・連雀通り | 9,842 | 9,304 | 915 | 863 | 696 | 724 | 723 | 738 | 690 | 789 | 753 | |
| 南町3-3 (南町三丁目交差点) 立川国分寺線・多喜窪通り | 8,628 | 7,910 | 640 | 713 | 646 | 569 | 550 | 639 | 685 | 666 | 801 | |
| 戸倉1-8 (国分寺九小入口交差点) 国立停車場恋ヶ窪線・市役所通り | 6,053 | 5,470 | 430 | 452 | 478 | 435 | 475 | 392 | 412 | 449 | 483 | |

つづき

| 観測地点 路線名 | 自動車類交通量 | | | | | | 歩行者 | 自転車類 | 二輪車類 | ピーク時間交通量 | |
|--|-----------|-----------|-----------|-------|------------|--------|-------|------|---------|----------|--|
| | 時間帯 | | | 大型車類 | 大型車類混入率(%) | ピーク時間帯 | | | | 自動車類 | |
| | 16～ 17 | 17～ 18 | 18～ 19 | | | | | | | | |
| 東恋ヶ窪5-16 (恋ヶ窪交差点) 所沢府中線・府中街道 | 1,389 | 1,482 | 1,389 | 2,095 | 11.7 | 1,282 | 1,859 | 571 | 17時～18時 | 1,482 | |
| 東元町2-13 (東元町三丁目交差点) 小川山府中線・国分寺街道 | 525 | 795 | 742 | 1,000 | 12.4 | 712 | 581 | 368 | 17時～18時 | 795 | |
| 本多2-16 (本多二丁目交差点) 恋ヶ窪新田三鷹線・連雀通り | 848 | 788 | 777 | 538 | 5.5 | 1,481 | 2,133 | 466 | 7時～8時 | 915 | |
| 南町3-3 (南町三丁目交差点) 立川国分寺線・多喜窪通り | 693 | 655 | 653 | 718 | 8.3 | 1,981 | 808 | 413 | 15時～16時 | 801 | |
| 戸倉1-8 (国分寺九小入口交差点) 国立停車場恋ヶ窪線・市役所通り | 456 | 515 | 493 | 583 | 9.6 | 1,249 | 1,669 | 443 | 17時～18時 | 515 | |

資料:建設環境部交通対策課

6 放置自転車撤去台数

| 年 度 | 放 置 自 転 車 撤 去 台 数 | | | |
|---------|-------------------|-----------|------------|--------|
| | 撤 去 台 数 | 所有者への引渡台数 | スクラップにした台数 | 売却した台数 |
| 平成30年 | 2,561 | 1,494 | - | 1,175 |
| 31(令和元) | 2,293 | 1,348 | - | 993 |
| 2 | 1,006 | 583 | - | 548 |
| 3 | 979 | 571 | - | 354 |
| 4 | 882 | 483 | - | 372 |

資料:建設環境部交通対策課

VII 治安・防災

グラフNO. 13

交通事故原因別発生件数（令和4年度確報値）

（運転者の過失による事故）

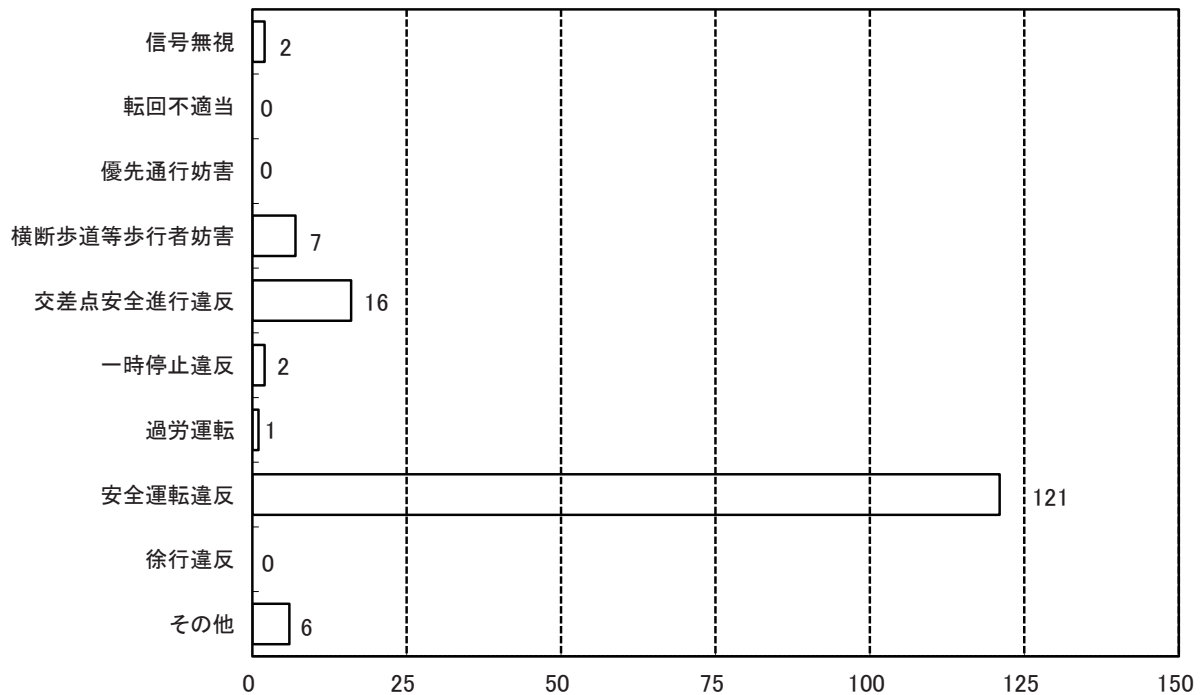

資料：警視庁

1)交通安全

1 交通事故発生状況

| 年次 | 総数 | | 軽傷 | | 重傷 | | 死亡 | |
|---------|-----|-----|-----|-----|----|----|----|----|
| | 件数 | 人員 | 件数 | 人員 | 件数 | 人員 | 件数 | 人員 |
| 平成30年 | 200 | 226 | 197 | 223 | 2 | 2 | 1 | 1 |
| 31(令和元) | 152 | 170 | 149 | 166 | 2 | 3 | 1 | 1 |
| 令和2年 | 158 | 178 | 154 | 170 | 3 | 7 | 1 | 1 |
| 3 | 131 | 143 | 128 | 140 | 3 | 3 | - | - |
| 4 | 158 | 173 | 146 | 161 | 11 | 11 | 1 | 1 |

(注)警視庁より提供された確報値を掲載

資料:警視庁

2 交通事故原因別発生件数

○運転者の過失による事故

下へつづく

| 年次 | 総数 | 信号無視 | 通行禁止 | 通行区分 | 後退不相当 | 転回不相当 | 車間距離不保持 | 追越違反 | 踏切通行違反 | 右左折違反 |
|---------|-----|------|------|------|-------|-------|---------|------|--------|-------|
| 平成30年 | 200 | 5 | - | - | - | - | - | - | - | - |
| 31(令和元) | 152 | 5 | - | 1 | - | - | 3 | - | - | - |
| 2 | 157 | 5 | - | - | - | - | - | - | - | - |
| 3 | 131 | 6 | - | - | 1 | - | - | - | - | - |
| 4 | 158 | 2 | - | - | - | - | 2 | - | - | - |

つづき

| 年次 | 優先通行妨害 | 横断歩道等歩行者妨害 | 交差点安全進行違反 | 一時停止違反 | 酒酔運転 | 過労運転 | 速度違反 | 安全運転違反 | 徐行違反 | その他 |
|---------|--------|------------|-----------|--------|------|------|------|--------|------|-----|
| 平成30年 | - | 16 | 33 | 10 | - | - | - | 128 | - | 8 |
| 31(令和元) | 1 | 9 | 37 | 8 | - | - | - | 88 | - | - |
| 2 | 1 | 5 | 22 | 9 | - | 1 | - | 106 | - | 8 |
| 3 | - | 9 | 15 | 9 | 1 | - | - | 85 | - | 5 |
| 4 | - | 7 | 16 | 2 | 1 | 1 | - | 121 | - | 6 |

○歩行者の過失による事故

| 年次 | 総数 | 飛び出し | 直車の直後の横断 | 直前の直後の横断 | 駐車の直後の横断 | 斜め横断 | 左側通行 | 横断歩道外の横断 | 信号無視 | 路上遊び | 幼児のひとり歩き | その他 |
|---------|----|------|----------|----------|----------|------|------|----------|------|------|----------|-----|
| 平成30年 | - | - | - | - | - | - | - | - | - | - | - | - |
| 31(令和元) | - | - | - | - | - | - | - | - | - | - | - | - |
| 2 | 1 | - | - | - | - | - | - | 1 | - | - | - | - |
| 3 | - | - | - | - | - | - | - | - | - | - | - | - |
| 4 | - | - | - | - | - | - | - | - | - | - | - | - |

(注)警視庁より提供された確報値を掲載

資料:警視庁

3 年少者と高齢者の交通事故発生状況

| 年次 | 発生件数(件) | | | | | | 死傷者数(人) | | | | | | | | | | | |
|---------|---------|----|-----|-----|-----|-----|---------|----|-----|-----|-----|-----|----|----|-----|-----|-----|-----|
| | | | | | | | 死亡 | | | | | 負傷 | | | | | | |
| | 総数 | 幼児 | 小学生 | 中学生 | 高校生 | 高齢者 | 総数 | 幼児 | 小学生 | 中学生 | 高校生 | 高齢者 | 総数 | 幼児 | 小学生 | 中学生 | 高校生 | 高齢者 |
| 平成30年 | 95 | 1 | 8 | 1 | 13 | 72 | 1 | - | - | - | - | 1 | 75 | 5 | 9 | 2 | 9 | 50 |
| 31(令和元) | 84 | - | 10 | 1 | 1 | 72 | 1 | - | - | - | - | 1 | 52 | 1 | 11 | 1 | 1 | 38 |
| 2 | 72 | 1 | 9 | 2 | 8 | 52 | 1 | - | - | - | - | 1 | 45 | 2 | 8 | 2 | 9 | 24 |
| 3 | 63 | 1 | 8 | 4 | 5 | 45 | 1 | - | - | - | - | 1 | 41 | 3 | 8 | 4 | 5 | 21 |
| 4 | 82 | 2 | 11 | 2 | 3 | 64 | 1 | - | - | - | - | 1 | 52 | 2 | 11 | 2 | 2 | 35 |

(注) 高齢者:65歳以上

資料:警視庁

(注) 警視庁より提供された確報値を掲載

(注) 発生件数は、第1及び第2当事者の合計

4 交通事故発生状況(車両)

| 年次 | 発生件数 | 類型別(件) | | | | 状態別(人) | | | | | | 死者 | 重傷者 | 軽傷者 |
|---------|------|--------|-----|-----|----|--------|-----|-----|-----|-----|-----|----|-----|-----|
| | | 人対車 | 車対車 | 車単独 | 踏切 | 乗用車 | 貨物車 | 二輪車 | 自転車 | 歩行者 | その他 | | | |
| 平成30年 | 200 | 46 | 148 | 6 | - | 49 | 21 | 27 | 82 | 47 | - | 1 | 2 | 176 |
| 31(令和元) | 152 | 30 | 121 | 1 | - | 50 | 11 | 18 | 60 | 31 | - | - | - | 139 |
| 2 | 158 | 38 | 116 | 4 | - | 36 | 12 | 28 | 62 | 40 | - | 1 | 2 | 135 |
| 3 | 131 | 28 | 96 | 7 | - | 29 | 7 | 21 | 57 | 28 | 1 | - | 3 | 111 |
| 4 | 158 | 33 | 102 | 23 | - | 46 | 9 | 22 | 61 | 35 | - | 1 | 9 | 128 |

(注) 警視庁より提供された確報値を掲載

資料:警視庁

(注) 死傷者数は車両乗車中

5 交通安全施設の状況(市管理)

| 年次 | 横断歩道橋 | カーブミラー |
|-----------|-------|--------|
| 平成31(令和元) | 2 | 1,642 |
| 2 | 2 | 1,659 |
| 3 | 2 | 1,686 |
| 4 | 2 | 1,690 |
| 5 | 2 | 1,701 |

資料:建設環境部道路管理課

6 交通災害共済加入者数

| 年度 | 加入状況 | | 人口に対する加入率 (%) | 見舞金支給額(円) |
|---------|--------|-----------|------------------|-----------|
| | 加入者 | 会費収入額(円) | | |
| 平成30年 | 11,779 | 4,742,000 | 9.6 | 1,670,000 |
| 31(令和元) | 11,654 | 4,565,000 | 9.4 | 1,720,000 |
| 2 | 11,790 | 4,555,500 | 9.4 | 780,000 |
| 3 | 11,770 | 4,426,250 | 9.2 | 360,000 |
| 4 | 11,844 | 4,345,500 | 9.3 | 1,000,000 |

資料:建設環境部交通対策課

7 街路灯設置状況

| 年次 | 総数 | 道路照明(市管理) | 街灯(市管理) | 自治会等管理 | 商工団体管理 |
|-----------|-------|-----------|---------|--------|--------|
| 平成31(令和元) | 9,348 | 1,750 | 2,452 | 4,675 | 471 |
| 2 | 9,437 | 1,849 | 2,479 | 4,638 | 471 |
| 3 | 9,437 | 1,849 | 2,479 | 4,638 | 471 |
| 4 | 9,538 | 1,897 | 2,478 | 4,692 | 471 |
| 5 | 9,624 | 1,933 | 2,572 | 4,657 | 471 |

資料:建設環境部道路管理課・市民生活部経済課

2)防犯

1 刑法犯の種類別発生件数

| 年次 | 総数 | 凶悪犯 | 粗暴犯 | 窃盗犯 | 知能犯 | 風俗犯 | その他 |
|---------|-----|-----|-----|-----|-----|-----|-----|
| 平成30年 | 712 | 2 | 31 | 499 | 57 | 8 | 115 |
| 31(令和元) | 688 | 2 | 39 | 489 | 30 | 2 | 126 |
| 2 | 574 | 4 | 29 | 394 | 28 | 13 | 106 |
| 3 | 458 | 2 | 26 | 320 | 23 | 6 | 81 |
| 4 | 459 | 1 | 35 | 308 | 35 | 7 | 73 |

(注)警視庁より提供された確報値を掲載

2 刑法犯の種類別発生件数(内訳)

下へつづく

| 年次 | 総数 | 凶悪犯 | | | 粗暴犯 | | | | | |
|---------|-----|-----|----|-----|-----|----|-----|----|----|-----|
| | | 総数 | 強盗 | その他 | 総数 | 傷害 | 恐かつ | 暴行 | 脅迫 | その他 |
| 平成30年 | 712 | 2 | 1 | 1 | 31 | 10 | 1 | 15 | 5 | - |
| 31(令和元) | 688 | 2 | 1 | 1 | 39 | 11 | 3 | 24 | 1 | - |
| 2 | 574 | 4 | 1 | 3 | 29 | 5 | - | 19 | 5 | - |
| 3 | 458 | 2 | - | 2 | 26 | 16 | - | 10 | - | - |
| 4 | 459 | 1 | - | 1 | 35 | 14 | - | 15 | 6 | - |

つづき

| 年次 | 窃盗犯 | | | 知能犯 | | | 風俗犯 | | | その他の 刑法犯 |
|---------|-----|-----|----|-----|----|-----|-----|-----|-----|-------------|
| | 総数 | 窃盗 | すり | 総数 | 詐欺 | その他 | 総数 | とばく | その他 | |
| 平成30年 | 499 | 489 | 10 | 57 | 54 | 3 | 8 | - | 8 | 115 |
| 31(令和元) | 489 | 476 | 13 | 30 | 27 | 3 | 2 | - | 2 | 126 |
| 令和2年 | 394 | 393 | 1 | 28 | 25 | 3 | 13 | - | 13 | 106 |
| 3 | 320 | 317 | 3 | 23 | 22 | 1 | 6 | - | 6 | 81 |
| 4 | 308 | 306 | 2 | 35 | 34 | 1 | 7 | - | 7 | 73 |

(注)警視庁より提供された確報値を掲載

資料:警視庁

3 刑法犯少年検挙・補導人員数

| 年次 | 総数 | 凶悪犯 | 粗暴犯 | 窃盗犯 | 知能犯 | 風俗犯 | その他 |
|---------|----|-----|-----|-----|-----|-----|-----|
| 平成30 | 43 | - | 4 | 28 | 2 | - | 9 |
| 31(令和元) | 24 | 1 | 1 | 16 | 2 | - | 4 |
| 2 | 30 | - | 1 | 24 | 1 | 1 | 3 |
| 3 | 12 | - | 1 | 7 | 2 | - | 2 |
| 4 | 18 | - | 1 | 5 | 6 | - | 6 |

(注)小金井警察署の数値であるため、小金井市の数値を含む。

資料:警視庁の統計

4 不良行為少年補導人員数

| 年次 | 総数 | 飲酒 | 喫煙 | 薬物乱用 | 粗暴行為 | 刃物等所持 | 金品不正要求 | 金品持出 | 性的いたずら | 家出 | 無断外泊 | 深夜はいかい | 怠学 | 不良交友 | 不健全娯楽 | その他 |
|---------|-----|----|----|------|------|-------|--------|------|--------|----|------|--------|----|------|-------|-----|
| 平成30 | 170 | 4 | 15 | - | - | - | - | - | - | - | 1 | 145 | - | - | - | 5 |
| 31(令和元) | 148 | 1 | 7 | - | - | - | - | - | - | - | - | 136 | - | - | - | 4 |
| 2 | 143 | 2 | 11 | - | 3 | - | - | - | - | - | 1 | 125 | - | - | 1 | - |
| 3 | 101 | 1 | 8 | - | - | - | - | - | - | 1 | - | 89 | - | - | - | 2 |
| 4 | 221 | 2 | 7 | - | - | - | - | - | - | 1 | - | 205 | - | - | 4 | 2 |

(注)小金井警察署の数値であるため、小金井市の数値を含む。

資料:警視庁の統計

3) 防災

1 市内への救急車出動回数及び救護人員(速報値)

令和6年1月10日現在

下へつづく

| 年次 | 総数 | | 火災 | | 交通 | | 労災 | | 運動競技 | | 一般負傷 | | 自損 | |
|----------------|-------|-------|----|----|-----|-----|----|----|------|----|-------|-------|----|----|
| | 回数 | 人員 | 回数 | 人員 | 回数 | 人員 | 回数 | 人員 | 回数 | 人員 | 回数 | 人員 | 回数 | 人員 |
| 平成31年 (令和元) | 5,862 | 5,214 | 19 | 8 | 305 | 280 | 26 | 25 | 27 | 26 | 1,112 | 1,035 | 26 | 16 |
| 2 | 4,942 | 4,377 | 31 | 15 | 280 | 260 | 21 | 21 | 12 | 12 | 989 | 909 | 49 | 33 |
| 3 | 5,151 | 4,499 | 15 | 6 | 263 | 239 | 17 | 17 | 28 | 28 | 1,009 | 918 | 31 | 18 |
| 4 | 6,025 | 5,074 | 5 | 4 | 255 | 228 | 41 | 39 | 36 | 36 | 1,125 | 980 | 46 | 34 |
| 5 | 6,670 | 5,793 | 6 | 4 | 259 | 234 | 25 | 24 | 23 | 23 | 1,249 | 1,118 | 43 | 30 |

つづき

| 年次 | 加害 | | 急病 | | 転院 | | 医師搬送 | | 水難 | | 自然災害 | | その他 | |
|----------------|----|----|-------|-------|-----|-----|------|----|----|----|------|----|-----|----|
| | 回数 | 人員 | 回数 | 人員 | 回数 | 人員 | 回数 | 人員 | 回数 | 人員 | 回数 | 人員 | 回数 | 人員 |
| 平成31年 (令和元) | 21 | 15 | 4,095 | 3,650 | 159 | 159 | - | - | - | - | - | - | 72 | - |
| 2 | 36 | 29 | 3,306 | 2,971 | 127 | 126 | - | - | 5 | 1 | - | - | 86 | - |
| 3 | 21 | 15 | 3,605 | 3,120 | 137 | 137 | - | - | 1 | 1 | - | - | 24 | - |
| 4 | 22 | 16 | 4,373 | 3,633 | 105 | 103 | - | - | 2 | 1 | - | - | 15 | - |
| 5 | 28 | 16 | 4,883 | 4,203 | 140 | 140 | - | - | 1 | 1 | - | - | 13 | - |

(注)火災の誤報はその他扱いとする。火災は、ぼや火災以上で1件と数える。

資料:国分寺消防署

2 消防装備状況(車両)

(各年12月31日現在)

| 年次 | 消 防 署 | | | | | | | | | | 消 防 団 | | |
|----------------|-------|------|-------|-----|-------|---------|------|-----|-------|------|-------|--------|-----|
| | 総数 | ポンプ車 | 空気補給車 | 救急車 | 消防指揮車 | 人員資材輸送車 | ハシゴ車 | 化学車 | 査察広報車 | 指揮隊車 | ポンプ車 | ポンプ車四輪 | 指揮車 |
| 平成31年 (令和元) | 17 | 8 | - | 3 | - | 1 | 1 | - | 3 | 1 | 6 | - | 1 |
| 2 | 17 | 8 | - | 3 | - | 1 | 1 | - | 3 | 1 | 6 | - | 1 |
| 3 | 17 | 8 | - | 3 | - | 1 | 1 | - | 3 | 1 | 6 | - | 1 |
| 4 | 17 | 8 | - | 3 | - | 1 | 1 | - | 3 | 1 | 6 | - | 1 |
| 5 | 18 | 8 | - | 4 | - | 1 | 1 | - | 3 | 1 | 6 | - | 1 |

資料:国分寺消防署

3 消防団員数と消防水利施設

(各年12月31日現在)

| 年次 | 分団数 | 団員数 | 消防水利施設 | | | | |
|------|-----|-----|--------|-------|-----|-----|-----|
| | | | 総数 | 消火栓 | 貯水槽 | 貯水池 | その他 |
| 令和元年 | 6 | 87 | 1,592 | 1,203 | 350 | 10 | 29 |
| 2 | 6 | 88 | 1,593 | 1,205 | 349 | 10 | 29 |
| 3 | 6 | 87 | 1,594 | 1,206 | 349 | 10 | 29 |
| 4 | 6 | 86 | 1,605 | 1,208 | 358 | 10 | 29 |
| 5 | 6 | 87 | 1,653 | 1,210 | 404 | 10 | 29 |

資料:国分寺消防署

4 火災発生状況(速報値)

(各年12月31日現在)

| 年次及び月次 | 火災件数 | | | | | | | 焼失面積(m ²) | | 罹災世帯 | | 死傷者 | |
|--------|------|----|----|-----|----|-----|-----|----------------------------|----------------------------|------|----|-----|-----|
| | 総数 | 建物 | | | | その他 | | 焼損床面積 (m ²) | 焼損表面積 (m ²) | 世帯数 | 人員 | 死者 | 負傷者 |
| | | 全焼 | 半焼 | 部分焼 | ぼや | 車両 | その他 | | | | | | |
| 令和元年 | 25 | 1 | 1 | 2 | 13 | 1 | 7 | 82 | 21 | 11 | 25 | 1 | 7 |
| 2 | 20 | - | - | 5 | 11 | 1 | 3 | 33 | 21 | 13 | 26 | 1 | 4 |
| 3 | 35 | 1 | 1 | 4 | 18 | 2 | 9 | 190 | 66 | 25 | 53 | 2 | 7 |
| 4 | 24 | 1 | 1 | 2 | 13 | 3 | 4 | 236 | 63 | 17 | 39 | - | 6 |
| 5 | 31 | - | - | 6 | 17 | 1 | 7 | 66 | 46 | 21 | 31 | 1 | 5 |
| 令和5年1月 | 5 | | | 2 | 2 | 1 | 1 | 2 | 1 | 4 | 5 | | |
| 2 | 4 | | | 3 | 1 | | | 39 | 11 | 5 | 6 | | 1 |
| 3 | 1 | | | | 1 | | | | | 1 | 1 | | |
| 4 | 2 | | | | 1 | | 1 | | | 1 | 1 | | 1 |
| 5 | 5 | | | 1 | 3 | | 1 | 25 | 34 | 5 | 12 | 1 | |
| 6 | 4 | | | | 2 | 1 | 1 | | | 1 | 2 | | |
| 7 | 2 | | | | | | 2 | | | | | | |
| 8 | 2 | | | | 2 | | | | | 2 | 2 | | |
| 9 | 1 | | | | 1 | | | | | | | | 3 |
| 10 | 3 | | | | 3 | | | | | 1 | 1 | | |
| 11 | 0 | | | | | | | | | | | | |
| 12 | 2 | | | | 1 | | 1 | 1 | 1 | 1 | 1 | | |

5 原因別火災発生件数(速報)

(各年12月31日現在)

| 年次 | 総数 | 放火 (疑いを含む) | たばこ | ガスステーブル等 | 火遊び | コンセント・プラグ等 | 電気コード | 不明 | その他 |
|------|----|---------------|-----|----------|-----|------------|-------|----|-----|
| 令和元年 | 25 | 5 | 2 | 2 | - | 2 | - | 2 | 12 |
| 2 | 19 | 5 | 1 | 2 | - | 1 | 1 | 1 | 8 |
| 3 | 35 | 2 | 5 | 4 | - | 2 | 3 | 4 | 15 |
| 4 | 24 | - | 2 | 2 | - | 2 | 9 | 3 | 6 |
| 5 | 31 | 3 | 7 | 6 | - | 2 | 3 | 1 | 9 |

資料:国分寺消防署

6 災害発生件数

(各年12月31日現在)

| 年次 | 被害総数 | 床上浸水(世帯) | 床下浸水(世帯) | 道路冠水(箇所) | 擁壁崩(箇所) | その他 |
|------|------|----------|----------|----------|---------|-----|
| 令和元年 | 8 | - | - | - | 4 | 4 |
| 2 | 1 | - | 1 | - | - | - |
| 3 | - | - | - | - | - | - |
| 4 | - | - | - | - | - | - |
| 5 | - | - | - | - | - | - |

資料:国分寺消防署

グラフNO.14 月別火災発生件数(令和5年)

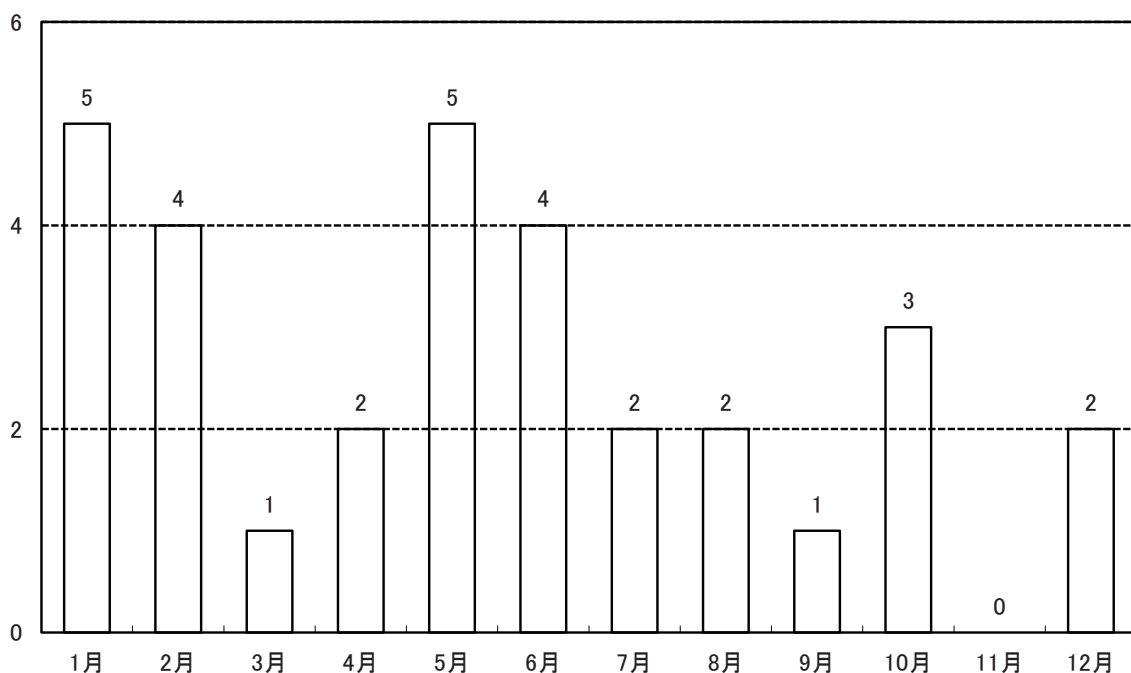

資料:国分寺消防署

Ⅷ 市

政

グラフNO. 15

選挙の投票率の推移(前3回)

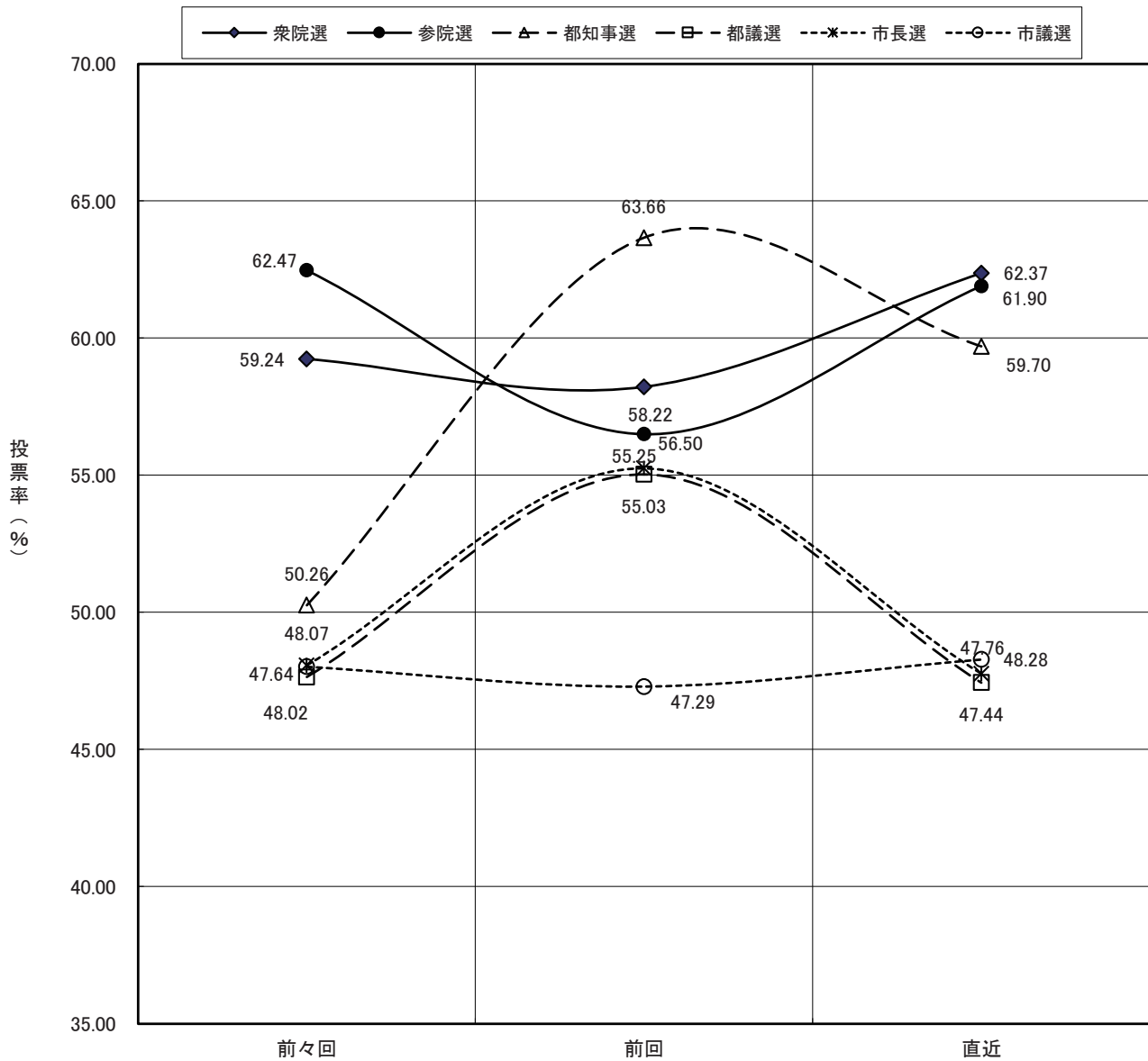

市
政

資料：選挙管理委員会

1)選挙

1 選挙人名簿登録者数

| 年次 | 選挙人名簿 | | | 在外選挙人名簿 | | |
|-----------|---------|--------|--------|---------|----|-----|
| | 総数 | 男 | 女 | 総数 | 男 | 女 |
| 平成31(令和元) | 104,509 | 51,042 | 53,467 | 212 | 85 | 127 |
| 2 | 105,565 | 51,448 | 54,117 | 205 | 83 | 122 |
| 3 | 106,830 | 52,088 | 54,742 | 212 | 85 | 127 |
| 4 | 107,401 | 52,354 | 55,047 | 213 | 85 | 128 |
| 5 | 107,576 | 52,335 | 55,241 | 216 | 85 | 131 |

(注)各年9月1日現在の登録者数。

資料:選挙管理委員会

2 投票区別選挙人名簿登録者数

(令和5年9月1日現在)

| 投票区 | 投票所 | 総数 | 男 | 女 |
|-----|-------------|----------------|---------------|---------------|
| | 総数 | 107,576 | 52,335 | 55,241 |
| 1 | 第一小学校 | 6,645 | 3,344 | 3,301 |
| 2 | 本町・南町地域センター | 8,114 | 3,823 | 4,291 |
| 3 | 第七小学校 | 5,926 | 2,766 | 3,160 |
| 4 | 本多公民館 | 7,958 | 4,014 | 3,944 |
| 5 | 第三小学校 | 7,649 | 3,817 | 3,832 |
| 6 | 第四小学校 | 8,061 | 3,810 | 4,251 |
| 7 | 恋ヶ窪会館 | 4,260 | 2,143 | 2,117 |
| 8 | 第一中学校 | 6,829 | 3,337 | 3,492 |
| 9 | 第五小学校 | 6,966 | 3,387 | 3,579 |
| 10 | 並木公民館 | 5,731 | 2,802 | 2,929 |
| 11 | 都立国分寺高等学校 | 4,042 | 1,956 | 2,086 |
| 12 | 第三中学校 | 4,997 | 2,373 | 2,624 |
| 13 | 光公民館 | 6,906 | 3,345 | 3,561 |
| 14 | 第四中学校 | 3,116 | 1,534 | 1,582 |
| 15 | 福祉センター | 6,716 | 3,256 | 3,460 |
| 16 | 内藤地域センター | 4,196 | 2,020 | 2,176 |
| 17 | 西町プラザ | 6,153 | 2,993 | 3,160 |
| 18 | 北の原地域センター | 3,311 | 1,615 | 1,696 |

3 選挙の投票状況

○地方の選挙

| 選挙名 | 有権者数 | | | 投票者数 | | | 投票率(%) | | |
|----------------------|---------|--------|--------|--------|--------|--------|--------|-------|-------|
| | 総数 | 男 | 女 | 総数 | 男 | 女 | 総数 | 男 | 女 |
| 東京都知事 (26. 2. 9) | 96,653 | 47,474 | 49,179 | 48,577 | 24,184 | 24,393 | 50.26 | 50.94 | 49.60 |
| (28. 7. 31) | 100,358 | 49,188 | 51,170 | 63,889 | 30,715 | 33,174 | 63.66 | 62.44 | 64.83 |
| (2. 7. 5) | 103,724 | 50,456 | 53,268 | 61,920 | 29,488 | 32,432 | 59.70 | 58.44 | 60.88 |
| 東京都議会議員 (25. 6. 23) | 95,730 | 46,954 | 48,776 | 45,606 | 22,228 | 23,378 | 47.64 | 47.34 | 47.93 |
| (29. 7. 2) | 100,414 | 49,099 | 51,315 | 55,253 | 26,957 | 28,296 | 55.03 | 54.90 | 55.14 |
| (3. 7. 4) | 105,087 | 51,139 | 53,948 | 49,858 | 24,171 | 25,687 | 47.44 | 47.27 | 47.61 |
| 国分寺市長 (25. 6. 23) | 94,446 | 46,287 | 48,159 | 45,399 | 22,116 | 23,283 | 48.07 | 47.78 | 48.35 |
| (29. 7. 2) | 99,140 | 48,477 | 50,663 | 54,776 | 26,664 | 28,112 | 55.25 | 55.00 | 55.49 |
| (3. 7. 4) | 103,995 | 50,621 | 53,374 | 49,664 | 24,074 | 25,590 | 47.76 | 47.56 | 47.94 |
| 国分寺市議会議員 (27. 4. 26) | 95,464 | 46,749 | 48,715 | 45,843 | 21,913 | 23,930 | 48.02 | 46.87 | 49.12 |
| (31. 4. 21) | 100,906 | 49,231 | 51,675 | 48,224 | 22,966 | 25,258 | 47.79 | 46.65 | 48.88 |
| (5. 4. 23) | 104,339 | 50,802 | 53,537 | 51,429 | 24,525 | 26,904 | 49.29 | 48.28 | 50.25 |

○国の選挙

| 選挙名 | 有権者数 | | | 投票者数 | | | 投票率(%) | | |
|--------------------|---------|--------|--------|--------|--------|--------|--------|-------|-------|
| | 総数 | 男 | 女 | 総数 | 男 | 女 | 総数 | 男 | 女 |
| 衆議院議員 (26. 12. 14) | 98,233 | 48,209 | 50,024 | 58,196 | 28,937 | 29,259 | 59.24 | 60.02 | 58.49 |
| 参議院議員 (28. 7. 10) | 100,820 | 49,503 | 51,317 | 62,982 | 30,927 | 32,055 | 62.47 | 62.48 | 62.46 |
| 衆議院議員 (29. 10. 22) | 102,088 | 49,991 | 52,097 | 59,438 | 29,361 | 30,077 | 58.22 | 58.73 | 57.73 |
| 参議院議員 (元. 7. 21) | 104,140 | 50,809 | 53,331 | 58,843 | 28,964 | 29,879 | 56.50 | 57.01 | 56.03 |
| 衆議院議員 (3. 10. 31) | 106,679 | 52,011 | 54,668 | 66,541 | 32,419 | 34,122 | 62.37 | 62.33 | 62.42 |
| 参議院議員 (4. 7. 10) | 106,683 | 51,996 | 54,687 | 66,041 | 32,073 | 33,968 | 61.90 | 61.68 | 62.11 |

(注) 衆議院は小選挙区, 参議院は東京都選挙区の数値

資料:選挙管理委員会

2) 議会

1 定例会・臨時会開催状況(令和5年)

1. 開催状況等

| | 総 数 | 定 例 会 | | | | 臨 時 会 |
|--------|-----|-----------------------------------|---------------------------------|----------------------------------|-------------------------------------|-----------------------------------|
| | | 第 1 回 自 2 月 24 日 至 3 月 24 日 | 第 2 回 自 6 月 9 日 至 7 月 3 日 | 第 3 回 自 9 月 1 日 至 9 月 28 日 | 第 4 回 自 11 月 28 日 至 12 月 19 日 | 第 1 回 自 5 月 18 日 至 5 月 18 日 |
| 会期日数 | 105 | 29 | 25 | 28 | 22 | 1 |
| 本会議日数 | 23 | 4 | 6 | 6 | 6 | 1 |
| 提出議案数 | 129 | 33 | 29 | 22 | 40 | 5 |
| 条 例 | 38 | 16 | 6 | 7 | 9 | 0 |
| 予 算 | 30 | 13 | 3 | 5 | 8 | 1 |
| そ の 他 | 61 | 4 | 20 | 10 | 23 | 4 |
| 議案の取扱い | 129 | 33 | 29 | 22 | 40 | 5 |
| 原案可決 | 92 | 30 | 14 | 14 | 33 | 1 |
| 否 決 | 0 | 0 | 0 | 0 | 0 | 0 |
| 認 定 | 5 | 0 | 0 | 5 | 0 | 0 |
| 不 認 定 | 0 | 0 | 0 | 0 | 0 | 0 |
| 承 認 | 3 | 0 | 0 | 0 | 0 | 3 |
| 不 承 認 | 0 | 0 | 0 | 0 | 0 | 0 |
| 同 意 | 28 | 3 | 15 | 3 | 6 | 1 |
| 不 同 意 | 0 | 0 | 0 | 0 | 0 | 0 |
| 再付託 | 0 | 0 | 0 | 0 | 0 | 0 |
| 修正可決 | 0 | 0 | 0 | 0 | 0 | 0 |
| 答 申 | 0 | 0 | 0 | 0 | 0 | 0 |
| 継 続 | 0 | 0 | 0 | 0 | 0 | 0 |
| 撤回承認 | 1 | 0 | 0 | 0 | 1 | 0 |

(注)継続議案は()で再掲

2. 会議の傍聴者

| 会 議 名 | 総 数 |
|-------------------|-----|
| 総 数 | 257 |
| 本 会 議 | 195 |
| 臨 時 会 | 0 |
| 常任委員会 | 6 |
| 総 務 | 34 |
| 厚 生 文 教 | 5 |
| 建 設 環 境 | 9 |
| 特別委員会 | 1 |
| 公 共 施 設 等 総 合 管 理 | 3 |
| 新 庁 舎 建 設 等 | 3 |
| 補 正 予 算 審 査 | 0 |
| 予 算 | 0 |
| 決 算 | 1 |
| 議会運営委員会 | 0 |
| 全員協議会 | 0 |
| 代表者会議 | 0 |

資料:議会事務局

2 委員会開催状況(令和5年)

1. 議案の取扱い

| 委員会名 | | 総数 | 第1回 定例会 | 第2回 定例会 | 第3回 定例会 | 第4回 定例会 | 第1回 臨時会 |
|-----------|-----------|-----|------------|------------|------------|------------|------------|
| 総数 | | 101 | 30 | 14 | 19 | 34 | 4 |
| 常任 委員会 | 総務 | 17 | 6 | 2 | 1 | 7 | 1 |
| | 厚生文教 | 35 | 10 | 5 | 7 | 12 | 1 |
| | 建設環境 | 19 | 4 | 3 | 4 | 8 | 0 |
| 特別 委員会 | 公共施設等総合管理 | 0 | 0 | 0 | 0 | 0 | 0 |
| | 新庁舎建設等 | 5 | 1 | 1 | 0 | 3 | 0 |
| | 補正予算審査 | 15 | 4 | 3 | 2 | 4 | 2 |
| | 予算 | 5 | 5 | 0 | 0 | 0 | 0 |
| | 決算 | 5 | 0 | 0 | 5 | 0 | 0 |
| 議会運営委員会 | | 0 | 0 | 0 | 0 | 0 | 0 |

(注)継続議案は()で再掲

2. 請願・陳情の新規付託件数

| 委員会名 | | 総数 | 第1回定例会 | | 第2回定例会 | | 第3回定例会 | | 第4回定例会 | | 第1回臨時会 | |
|-----------|-----------|----|--------|----|--------|----|--------|----|--------|----|--------|----|
| | | | 請願 | 陳情 | 請願 | 陳情 | 請願 | 陳情 | 請願 | 陳情 | 請願 | 陳情 |
| 総数 | | 4 | 0 | 0 | 0 | 0 | 0 | 1 | 0 | 3 | 0 | 0 |
| 常任 委員会 | 総務 | 0 | 0 | 0 | 0 | 0 | 0 | 0 | 0 | 0 | 0 | 0 |
| | 厚生文教 | 4 | 0 | 0 | 0 | 0 | 0 | 1 | 0 | 3 | 0 | 0 |
| | 建設環境 | 0 | 0 | 0 | 0 | 0 | 0 | 0 | 0 | 0 | 0 | 0 |
| 特別 委員会 | 公共施設等総合管理 | 0 | 0 | 0 | 0 | 0 | 0 | 0 | 0 | 0 | 0 | 0 |
| | 新庁舎建設等 | 0 | 0 | 0 | 0 | 0 | 0 | 0 | 0 | 0 | 0 | 0 |
| | 補正予算審査 | 0 | 0 | 0 | 0 | 0 | 0 | 0 | 0 | 0 | 0 | 0 |
| | 予算 | 0 | 0 | 0 | 0 | 0 | 0 | 0 | 0 | 0 | 0 | 0 |
| | 決算 | 0 | 0 | 0 | 0 | 0 | 0 | 0 | 0 | 0 | 0 | 0 |
| 議会運営委員会 | | 0 | 0 | 0 | 0 | 0 | 0 | 0 | 0 | 0 | 0 | 0 |

資料:議会事務局

3) 行財政

1 一般会計歳入歳出

○当初予算額

| 款 | 別 | 平成30年度 | 構成比(%) | 平成31年度 | 構成比(%) |
|----------|----------|-------------------|--------------|-------------------|--------------|
| 総 | 額 | 44,955,986 | 100.0 | 46,125,106 | 100.0 |
| 市 | 税 | 22,643,246 | 50.4 | 23,348,399 | 50.6 |
| 地 | 与 | 185,013 | 0.4 | 176,834 | 0.4 |
| 方 | 税 | 35,660 | 0.1 | 39,583 | 0.1 |
| 譲 | 金 | 168,998 | 0.4 | 197,728 | 0.4 |
| 子 | 付 | 116,598 | 0.3 | 125,926 | 0.3 |
| 割 | 金 | 2,039,993 | 4.5 | 2,039,993 | 4.4 |
| 交 | 金 | 0 | 0.0 | 0 | 0.0 |
| 付 | 金 | 103,939 | 0.2 | 49,891 | 0.1 |
| 金 | 金 | 0 | 0.0 | 21,619 | 0.1 |
| 配 | 金 | 0 | 0.0 | 0 | 0.0 |
| 当 | 金 | 75,085 | 0.2 | 602,978 | 1.3 |
| 割 | 金 | 50,000 | 0.1 | 50,000 | 0.1 |
| 交 | 金 | 10,017 | 0.0 | 9,742 | 0.0 |
| 付 | 金 | 684,907 | 1.5 | 556,795 | 1.2 |
| 金 | 金 | 955,529 | 2.1 | 988,113 | 2.1 |
| 株 | 料 | 6,780,851 | 15.1 | 6,638,653 | 14.4 |
| 式 | 金 | 6,246,656 | 13.9 | 6,714,132 | 14.6 |
| 等 | 金 | 140,549 | 0.3 | 140,631 | 0.3 |
| 譲 | 入 | 50,288 | 0.1 | 54,288 | 0.1 |
| 渡 | 金 | 1,224,863 | 2.7 | 1,008,123 | 2.2 |
| 所 | 金 | 700,000 | 1.6 | 700,000 | 1.5 |
| 得 | 金 | 1,555,094 | 3.5 | 870,878 | 1.9 |
| 割 | 入 | 1,188,700 | 2.6 | 1,790,800 | 3.9 |
| 交 | 債 | | | | |
| 付 | | | | | |
| 金 | | | | | |
| 地 | | | | | |
| 方 | | | | | |
| 消 | | | | | |
| 費 | | | | | |
| 税 | | | | | |
| 交 | | | | | |
| 付 | | | | | |
| 金 | | | | | |
| 特 | | | | | |
| 別 | | | | | |
| 地 | | | | | |
| 方 | | | | | |
| 消 | | | | | |
| 費 | | | | | |
| 税 | | | | | |
| 交 | | | | | |
| 付 | | | | | |
| 金 | | | | | |
| 自 | | | | | |
| 動 | | | | | |
| 車 | | | | | |
| 取 | | | | | |
| 得 | | | | | |
| 税 | | | | | |
| 交 | | | | | |
| 付 | | | | | |
| 金 | | | | | |
| 環 | | | | | |
| 境 | | | | | |
| 性 | | | | | |
| 能 | | | | | |
| 割 | | | | | |
| 交 | | | | | |
| 付 | | | | | |
| 金 | | | | | |
| 法 | | | | | |
| 人 | | | | | |
| 事 | | | | | |
| 業 | | | | | |
| 税 | | | | | |
| 交 | | | | | |
| 付 | | | | | |
| 金 | | | | | |
| 地 | | | | | |
| 方 | | | | | |
| 特 | | | | | |
| 例 | | | | | |
| 交 | | | | | |
| 付 | | | | | |
| 金 | | | | | |
| 地 | | | | | |
| 方 | | | | | |
| 交 | | | | | |
| 付 | | | | | |
| 税 | | | | | |
| 金 | | | | | |
| 交 | | | | | |
| 通 | | | | | |
| 安 | | | | | |
| 全 | | | | | |
| 对 | | | | | |
| 策 | | | | | |
| 特 | | | | | |
| 別 | | | | | |
| 交 | | | | | |
| 付 | | | | | |
| 金 | | | | | |
| 分 | | | | | |
| 担 | | | | | |
| 金 | | | | | |
| 及 | | | | | |
| び | | | | | |
| 負 | | | | | |
| 担 | | | | | |
| 金 | | | | | |
| 使 | | | | | |
| 用 | | | | | |
| 料 | | | | | |
| 及 | | | | | |
| び | | | | | |
| 手 | | | | | |
| 数 | | | | | |
| 料 | | | | | |
| 国 | | | | | |
| 庫 | | | | | |
| 支 | | | | | |
| 出 | | | | | |
| 金 | | | | | |
| 都 | | | | | |
| 支 | | | | | |
| 出 | | | | | |
| 金 | | | | | |
| 財 | | | | | |
| 産 | | | | | |
| 收 | | | | | |
| 入 | | | | | |
| 寄 | | | | | |
| 附 | | | | | |
| 金 | | | | | |
| 繰 | | | | | |
| 入 | | | | | |
| 金 | | | | | |
| 繰 | | | | | |
| 越 | | | | | |
| 金 | | | | | |
| 諸 | | | | | |
| 收 | | | | | |
| 入 | | | | | |
| 債 | | | | | |
| 市 | | | | | |

○決算額

| 款 | 別 | 平成30年度 | 構成比(%) | 平成31年度 | 構成比(%) |
|----------|----------|-------------------|--------------|-------------------|--------------|
| 総 | 額 | 46,320,260 | 100.0 | 48,496,300 | 100.0 |
| 市 | 税 | 23,054,348 | 49.8 | 23,863,890 | 49.2 |
| 地 | 与 | 177,959 | 0.4 | 181,524 | 0.4 |
| 方 | 税 | 49,079 | 0.1 | 36,765 | 0.1 |
| 譲 | 金 | 163,419 | 0.4 | 182,597 | 0.4 |
| 子 | 付 | 133,113 | 0.3 | 112,428 | 0.2 |
| 割 | 金 | 2,083,635 | 4.5 | 1,994,288 | 4.1 |
| 交 | 金 | 0 | 0.0 | 0 | 0.0 |
| 付 | 金 | 105,884 | 0.2 | 53,161 | 0.1 |
| 金 | 金 | 0 | 0.0 | 18,783 | 0.0 |
| 配 | 金 | 0 | 0.0 | 0 | 0.0 |
| 当 | 金 | 85,443 | 0.2 | 308,200 | 0.6 |
| 割 | 金 | 40,266 | 0.1 | 36,568 | 0.1 |
| 交 | 金 | 9,013 | 0.0 | 8,878 | 0.0 |
| 付 | 金 | 675,119 | 1.5 | 535,039 | 1.1 |
| 金 | 金 | 955,914 | 2.1 | 951,872 | 2.0 |
| 株 | 料 | 6,183,246 | 13.3 | 7,326,659 | 15.1 |
| 式 | 金 | 6,035,644 | 13.0 | 6,801,479 | 14.0 |
| 等 | 金 | 107,383 | 0.2 | 111,595 | 0.2 |
| 譲 | 入 | 31,839 | 0.1 | 50,777 | 0.1 |
| 渡 | 金 | 2,148,363 | 4.6 | 1,486,749 | 3.1 |
| 所 | 金 | 1,370,724 | 3.0 | 1,288,730 | 2.8 |
| 得 | 金 | 1,623,969 | 3.4 | 1,010,718 | 2.0 |
| 割 | 入 | 1,285,900 | 2.8 | 2,135,600 | 4.4 |
| 交 | 債 | | | | |
| 付 | | | | | |
| 金 | | | | | |
| 地 | | | | | |
| 方 | | | | | |
| 消 | | | | | |
| 費 | | | | | |
| 税 | | | | | |
| 交 | | | | | |
| 付 | | | | | |
| 金 | | | | | |
| 自 | | | | | |
| 動 | | | | | |
| 車 | | | | | |
| 取 | | | | | |
| 得 | | | | | |
| 税 | | | | | |
| 交 | | | | | |
| 付 | | | | | |
| 金 | | | | | |
| 環 | | | | | |
| 境 | | | | | |
| 性 | | | | | |
| 能 | | | | | |
| 割 | | | | | |
| 交 | | | | | |
| 付 | | | | | |
| 金 | | | | | |
| 法 | | | | | |
| 人 | | | | | |
| 事 | | | | | |
| 業 | | | | | |
| 税 | | | | | |
| 交 | | | | | |
| 付 | | | | | |
| 金 | | | | | |
| 地 | | | | | |
| 方 | | | | | |
| 特 | | | | | |
| 例 | | | | | |
| 交 | | | | | |
| 付 | | | | | |
| 金 | | | | | |
| 地 | | | | | |
| 方 | | | | | |
| 交 | | | | | |
| 付 | | | | | |
| 税 | | | | | |
| 金 | | | | | |
| 交 | | | | | |
| 通 | | | | | |
| 安 | | | | | |
| 全 | | | | | |
| 对 | | | | | |
| 策 | | | | | |
| 特 | | | | | |
| 別 | | | | | |
| 交 | | | | | |
| 付 | | | | | |
| 金 | | | | | |
| 分 | | | | | |
| 担 | | | | | |
| 金 | | | | | |
| 及 | | | | | |
| び | | | | | |
| 負 | | | | | |
| 担 | | | | | |
| 金 | | | | | |
| 使 | | | | | |
| 用 | | | | | |
| 料 | | | | | |
| 及 | | | | | |
| び | | | | | |
| 手 | | | | | |
| 数 | | | | | |
| 料 | | | | | |
| 国 | | | | | |
| 庫 | | | | | |
| 支 | | | | | |
| 出 | | | | | |
| 金 | | | | | |
| 都 | | | | | |
| 支 | | | | | |
| 出 | | | | | |
| 金 | | | | | |
| 財 | | | | | |
| 産 | | | | | |
| 收 | | | | | |
| 入 | | | | | |
| 寄 | | | | | |
| 附 | | | | | |
| 金 | | | | | |
| 繰 | | | | | |
| 入 | | | | | |
| 金 | | | | | |
| 繰 | | | | | |
| 越 | | | | | |
| 金 | | | | | |
| 諸 | | | | | |
| 收 | | | | | |
| 入 | | | | | |
| 債 | | | | | |
| 市 | | | | | |

予算額及び決算額(歳入)

(単位:千円)

| 令和2年度 | 構成比(%) | 令和3年度 | 構成比(%) | 令和4年度 | 構成比(%) |
|-------------------|--------------|-------------------|--------------|-------------------|--------------|
| 47,688,854 | 100.0 | 52,196,132 | 100.0 | 50,357,050 | 100.0 |
| 23,888,938 | 50.1 | 22,942,452 | 43.9 | 23,845,352 | 47.3 |
| 196,932 | 0.4 | 196,932 | 0.4 | 185,550 | 0.4 |
| 37,604 | 0.1 | 33,583 | 0.1 | 29,889 | 0.1 |
| 189,819 | 0.4 | 171,372 | 0.3 | 205,646 | 0.4 |
| 104,519 | 0.2 | 287,654 | 0.6 | 362,424 | 0.7 |
| 2,649,203 | 5.6 | 2,680,713 | 5.1 | 2,680,713 | 5.3 |
| 0 | 0.0 | 0 | 0.0 | 0 | 0.0 |
| 0 | 0.0 | 0 | 0.0 | 0 | 0.0 |
| 56,858 | 0.1 | 40,947 | 0.1 | 47,499 | 0.1 |
| 53,936 | 0.1 | 174,563 | 0.3 | 310,722 | 0.6 |
| 120,485 | 0.2 | 134,067 | 0.3 | 143,219 | 0.3 |
| 50,000 | 0.1 | 50,000 | 0.1 | 58,541 | 0.1 |
| 9,013 | 0.0 | 8,878 | 0.0 | 9,643 | 0.0 |
| 358,977 | 0.8 | 395,191 | 0.8 | 406,146 | 0.8 |
| 981,271 | 2.1 | 953,003 | 1.8 | 962,467 | 1.9 |
| 7,798,280 | 16.3 | 8,393,668 | 16.1 | 8,487,419 | 16.9 |
| 7,711,630 | 16.2 | 7,403,056 | 14.2 | 7,783,334 | 15.5 |
| 142,055 | 0.3 | 142,058 | 0.3 | 352,806 | 0.7 |
| 32,870 | 0.1 | 47,100 | 0.1 | 50,951 | 0.1 |
| 310,004 | 0.6 | 2,045,911 | 3.9 | 868,013 | 1.7 |
| 700,000 | 1.5 | 700,000 | 1.3 | 700,000 | 1.4 |
| 758,960 | 1.6 | 852,284 | 1.6 | 835,516 | 1.7 |
| 1,537,500 | 3.2 | 4,542,700 | 8.7 | 2,031,200 | 4.0 |

| 令和2年度 | 構成比(%) | 令和3年度 | 構成比(%) | 令和4年度 | 構成比(%) |
|-------------------|--------------|-------------------|--------------|-------------------|--------------|
| 63,921,998 | 100.0 | 59,366,470 | 100.0 | 57,156,236 | 100.0 |
| 23,863,645 | 37.3 | 23,566,389 | 39.7 | 24,508,581 | 42.9 |
| 185,230 | 0.3 | 189,233 | 0.3 | 195,445 | 0.3 |
| 34,964 | 0.1 | 32,773 | 0.1 | 43,369 | 0.1 |
| 169,226 | 0.3 | 235,897 | 0.4 | 230,976 | 0.4 |
| 197,348 | 0.3 | 288,893 | 0.5 | 177,587 | 0.3 |
| 2,526,123 | 3.9 | 2,795,246 | 4.7 | 2,988,399 | 5.2 |
| 0 | 0.0 | 0 | 0.0 | 0 | 0.0 |
| 0 | 0.0 | 0 | 0.0 | 0 | 0.0 |
| 32,271 | 0.0 | 41,615 | 0.1 | 49,338 | 0.1 |
| 57,088 | 0.1 | 188,070 | 0.3 | 310,063 | 0.5 |
| 132,431 | 0.2 | 220,302 | 0.4 | 154,669 | 0.3 |
| 34,989 | 0.1 | 335,326 | 0.6 | 32,682 | 0.1 |
| 9,643 | 0.0 | 9,457 | 0.0 | 8,780 | 0.0 |
| 306,306 | 0.5 | 385,102 | 0.6 | 403,819 | 0.7 |
| 878,216 | 1.4 | 919,037 | 1.5 | 970,160 | 1.7 |
| 22,121,067 | 34.6 | 12,722,003 | 21.4 | 10,587,538 | 18.5 |
| 7,944,619 | 12.4 | 7,511,001 | 12.7 | 7,938,346 | 13.9 |
| 103,946 | 0.2 | 134,363 | 0.2 | 356,640 | 0.6 |
| 55,891 | 0.1 | 58,205 | 0.1 | 108,612 | 0.2 |
| 1,764,613 | 2.8 | 3,254,776 | 5.5 | 1,988,608 | 3.5 |
| 1,287,525 | 2.0 | 1,929,120 | 3.3 | 2,853,516 | 5.0 |
| 808,157 | 1.2 | 1,571,462 | 2.6 | 1,292,508 | 2.3 |
| 1,408,700 | 2.2 | 2,978,200 | 5.0 | 1,956,600 | 3.4 |

資料:政策部財政課

2 一般会計歳入歳出

○当初予算額

| 款 別 | | 平成30年度 | 構成比(%) | 平成31年度 | 構成比(%) | |
|----------|----------|-------------------|--------------|-------------------|--------------|------|
| 総 | 額 | 44,955,986 | 100.0 | 46,125,106 | 100.0 | |
| 議 | 会 | 費 | 338,765 | 0.8 | 317,077 | 0.7 |
| 総 | 務 | 費 | 3,649,139 | 8.1 | 3,922,912 | 8.5 |
| 民 | 生 | 費 | 21,382,152 | 47.6 | 21,836,802 | 47.4 |
| 衛 | 生 | 費 | 4,211,894 | 9.4 | 4,231,862 | 9.2 |
| 労 | 働 | 費 | 10,991 | 0.0 | 11,411 | 0.0 |
| 農 | 林 | 費 | 93,626 | 0.2 | 75,764 | 0.2 |
| 商 | 工 | 費 | 96,785 | 0.2 | 101,358 | 0.2 |
| 土 | 木 | 費 | 4,532,517 | 10.1 | 5,078,637 | 11.0 |
| 消 | 防 | 費 | 1,593,805 | 3.5 | 1,585,186 | 3.4 |
| 教 | 育 | 費 | 5,380,728 | 12.0 | 5,755,790 | 12.5 |
| 公 | 債 | 費 | 1,714,811 | 3.8 | 1,619,183 | 3.5 |
| 諸 | 支 | 出 | 1,850,773 | 4.1 | 1,489,124 | 3.2 |
| 予 | 備 | 費 | 100,000 | 0.2 | 100,000 | 0.2 |

○決算額

| 款 別 | | 平成30年度 | 構成比(%) | 平成31年度 | 構成比(%) | |
|----------|----------|-------------------|--------------|-------------------|--------------|------|
| 総 | 額 | 45,031,530 | 100.0 | 47,208,775 | 100.0 | |
| 議 | 会 | 費 | 327,500 | 0.7 | 308,892 | 0.7 |
| 総 | 務 | 費 | 3,757,758 | 8.3 | 4,167,025 | 8.8 |
| 民 | 生 | 費 | 20,824,730 | 46.3 | 21,729,502 | 46.0 |
| 衛 | 生 | 費 | 4,092,423 | 9.1 | 4,171,265 | 8.9 |
| 労 | 働 | 費 | 10,890 | 0.0 | 11,253 | 0.1 |
| 農 | 林 | 費 | 91,029 | 0.2 | 80,728 | 0.2 |
| 商 | 工 | 費 | 84,644 | 0.2 | 300,228 | 0.6 |
| 土 | 木 | 費 | 4,181,456 | 9.3 | 5,495,249 | 11.6 |
| 消 | 防 | 費 | 1,587,520 | 3.5 | 1,574,038 | 3.3 |
| 教 | 育 | 費 | 5,233,906 | 11.6 | 5,305,056 | 11.2 |
| 公 | 債 | 費 | 1,702,858 | 3.8 | 1,607,291 | 3.4 |
| 諸 | 支 | 出 | 3,136,816 | 7.0 | 2,458,248 | 5.2 |

予算額及び決算額(歳出)

(単位:千円)

| 令和2年度 | 構成比(%) | 令和3年度 | 構成比(%) | 令和4年度 | 構成比(%) |
|-------------------|--------------|-------------------|--------------|-------------------|--------------|
| 47,688,854 | 100.0 | 52,196,132 | 100.0 | 50,357,050 | 100.0 |
| 312,603 | 0.7 | 310,671 | 0.6 | 309,818 | 0.6 |
| 4,008,272 | 8.4 | 8,316,362 | 15.9 | 4,856,350 | 9.6 |
| 24,545,042 | 51.5 | 24,672,082 | 47.3 | 25,066,496 | 49.8 |
| 3,999,513 | 8.4 | 4,540,730 | 8.7 | 4,675,145 | 9.3 |
| 11,783 | 0.0 | 11,918 | 0.0 | 12,057 | 0.0 |
| 73,995 | 0.2 | 83,848 | 0.2 | 111,794 | 0.2 |
| 109,902 | 0.2 | 477,074 | 0.9 | 109,547 | 0.2 |
| 4,161,244 | 8.7 | 3,796,521 | 7.3 | 5,007,984 | 10.0 |
| 1,630,558 | 3.4 | 1,623,330 | 3.1 | 1,733,297 | 3.4 |
| 5,871,705 | 12.3 | 5,458,397 | 10.4 | 5,388,027 | 10.7 |
| 1,622,200 | 3.4 | 2,177,695 | 4.2 | 2,247,542 | 4.5 |
| 1,242,037 | 2.6 | 577,504 | 1.1 | 688,993 | 1.4 |
| 100,000 | 0.2 | 150,000 | 0.3 | 150,000 | 0.3 |

| 令和2年度 | 構成比(%) | 令和3年度 | 構成比(%) | 令和4年度 | 構成比(%) |
|-------------------|--------------|-------------------|--------------|-------------------|--------------|
| 61,992,877 | 100.0 | 56,465,640 | 100.0 | 54,213,942 | 100.0 |
| 305,859 | 0.5 | 304,327 | 0.5 | 305,475 | 0.6 |
| 16,889,179 | 27.2 | 7,328,816 | 13.0 | 6,014,105 | 11.1 |
| 23,690,467 | 38.2 | 26,086,122 | 46.2 | 25,798,365 | 47.6 |
| 4,080,383 | 6.6 | 5,304,507 | 9.4 | 5,203,997 | 9.6 |
| 11,560 | 0.1 | 11,373 | 0.1 | 11,414 | 0.1 |
| 76,446 | 0.1 | 78,753 | 0.1 | 127,817 | 0.2 |
| 375,910 | 0.6 | 1,148,884 | 2.0 | 468,517 | 0.8 |
| 3,949,487 | 6.4 | 3,547,162 | 6.3 | 4,626,544 | 8.5 |
| 1,682,803 | 2.7 | 1,696,451 | 3.0 | 1,674,012 | 3.1 |
| 6,709,545 | 10.8 | 5,210,017 | 9.2 | 5,407,085 | 10.0 |
| 1,601,776 | 2.6 | 2,171,720 | 3.9 | 2,235,870 | 4.1 |
| 2,619,462 | 4.2 | 3,577,508 | 6.3 | 2,340,741 | 4.3 |

資料:政策部財政課

3 財政諸指数(各年度決算状況)

(単位:千円)

| 項目 | 平成30年度 | 平成31年度 | 令和2年度 | 令和3年度 | 令和4年度 |
|------------|------------|------------|------------|------------|------------|
| 基準財政需要額 | 17,874,302 | 17,795,505 | 18,296,010 | 19,203,299 | 19,069,935 |
| 基準財政収入額 | 18,115,974 | 18,735,177 | 19,510,872 | 18,935,326 | 19,927,508 |
| 標準財政規模 | 23,570,129 | 24,455,212 | 25,362,588 | 24,820,730 | 25,787,460 |
| 財政力指数 | 1.02 | 1.03 | 1.04 | 1.04 | 1.03 |
| 実質収支比率(%) | 5.2 | 5.3 | 7.1 | 9.6 | 10.2 |
| 公債費負担比率(%) | 6.7 | 6.4 | 6.0 | 5.9 | 6.0 |
| 地方債制限比率(%) | 2.4 | 2.6 | 2.7 | 3.0 | 3.4 |
| 経常収支比率(%) | 96.8 | 94.5 | 93.4 | 94.3 | 94.2 |
| 地方債現在高 | 19,384,933 | 19,779,353 | 19,891,843 | 20,963,160 | 20,947,164 |
| 債務負担行為 | 17,052,299 | 17,538,715 | 24,164,577 | 21,406,200 | 28,775,436 |
| 収益事業収入額 | 54,000 | 60,000 | 115,000 | 150,000 | 160,000 |

資料:政策部財政課

4 税務関係諸証明及び土地分合筆図の閲覧

(単位:件)

| 項目 | 平成30年度 | 令和元年度 (平成31年度) | 令和2年度 | 令和3年度 | 令和4年度 |
|--------------|--------|-------------------|--------|--------|--------|
| 課税証明 | 9,769 | 9,276 | 8,787 | 9,553 | 10,030 |
| 非課税証明 | 8,836 | 8,226 | 6,109 | 6,240 | 6,361 |
| 所得証明 | 2,524 | 2,491 | 2,145 | 2,076 | 2,093 |
| 法人所在証明 | 5 | 3 | 7 | 4 | 7 |
| 土地所在証明 | 0 | 1 | 5 | 1 | 0 |
| 土地評価証明 | 4,448 | 4,721 | 4,095 | 3,954 | 4,214 |
| 建物評価証明 | 2,642 | 3,444 | 2,770 | 2,548 | 2,642 |
| 公課証明 | 2,572 | 2,495 | 2,711 | 2,640 | 2,517 |
| 名寄帳の写の証明書 | 1,151 | 1,162 | 1,166 | 1,227 | 1,256 |
| 土地記載事項証明書 | 17 | 27 | 44 | 17 | 29 |
| 家屋記載事項証明書 | 18 | 25 | 16 | 9 | 21 |
| 住宅用家屋証明 | 1,197 | 948 | 1,052 | 908 | 796 |
| 公図証明 | 99 | 129 | 121 | 92 | 102 |
| 滅失証明 | 24 | 16 | 18 | 38 | 32 |
| 土地分合筆図の閲覧 | 116 | 188 | 112 | 137 | 155 |
| その他の証明 | 0 | 0 | 2 | 0 | 1 |
| 町名地番変更証明(無料) | 1 | 3 | 5 | 2 | 3 |
| 計 | 33,419 | 33,155 | 29,165 | 29,446 | 30,259 |

資料:総務部課税課

5 市税の収入状況

(単位:千円)

| 年度 | 予算現額 | 調定額 | 収入済額 | 前年度比 (収入済額) (%) | 1世帯当たり 負担額 (収入済額) | 1人当たり 負担額 (収入済額) |
|-------|------------|------------|------------|-----------------------|-------------------------|------------------------|
| 平成30年 | 22,643,246 | 23,335,944 | 23,054,348 | 2.2 | 392 | 189 |
| 31 | 23,347,287 | 24,127,734 | 23,863,890 | 3.5 | 397 | 193 |
| 令和2年 | 23,699,677 | 24,139,153 | 23,863,644 | 0.0 | 390 | 191 |
| 3 | 23,313,697 | 23,765,968 | 23,566,389 | ▲ 1.2 | 378 | 186 |
| 4 | 23,845,352 | 24,698,001 | 24,508,581 | 4.0 | 389 | 192 |

(注) 1世帯当たり負担額及び1人当たり負担額については、
各年度1月1日現在の住民基本台帳人口及び世帯数による数値。

資料:総務部納税課

6 市税の税目別負担額

(単位:千円)下へつづく

| 年度 | 市 民 税 | | | | 固 定 資 産 税 | | | |
|----------|------------|---------------|--------------|------------|-----------|---------------|--------------|------------|
| | 収入額 | 納税義務 者数(人) | 義務者 1人当たり | 1世帯 当たり | 収入額 | 納税義務 者数(人) | 義務者 1人当たり | 1世帯 当たり |
| 平成30年 | 11,183,121 | 65,406 | 171 | 190 | 8,027,966 | 41,257 | 195 | 136 |
| 令和元年(31) | 11,628,659 | 67,273 | 173 | 193 | 8,257,406 | 42,191 | 196 | 137 |
| 2 | 11,827,965 | 68,555 | 173 | 193 | 8,380,019 | 42,606 | 197 | 137 |
| 3 | 11,716,869 | 69,615 | 168 | 188 | 8,227,549 | 43,126 | 191 | 132 |
| 4 | 12,255,265 | 70,508 | 174 | 195 | 8,463,539 | 42,500 | 199 | 134 |

つづき

| 年度 | 軽自動車税 | | | 市たばこ税 | |
|----------|--------|---------------|--------------|---------|------------|
| | 収入額 | 納税義務 者数(人) | 義務者 1人当たり | 収入額 | 1世帯 当たり |
| 平成30年 | 66,782 | 12,248 | 5 | 775,018 | 13 |
| 令和元年(31) | 69,811 | 12,321 | 6 | 814,872 | 14 |
| 2 | 72,491 | 12,336 | 6 | 657,015 | 11 |
| 3 | 75,911 | 12,608 | 6 | 704,580 | 11 |
| 4 | 79,290 | 12,831 | 6 | 777,881 | 12 |

資料:総務部課税課

7 市職員数

(各年4月1日)

| 年次 | 総 数 | 事市 務長 部 局の | 事議 務会 部 局の | の教 育事 務委 員会 局 | 事委選 務員挙 部会管 局の理 | の農 業事 務委 員会 局 | の監 事査 務委 員 局 |
|-------|------------|---------------------|---------------------|---------------------------|--------------------------|---------------------------|--------------------------|
| 平成31年 | 651 | 549 | 6 | 86 | 4 | 3 | 3 |
| 令和2年 | 643 | 543 | 6 | 84 | 4 | 3 | 3 |
| 3 | 649 | 552 | 6 | 81 | 4 | 3 | 3 |
| 4 | 653 | 558 | 6 | 79 | 4 | 3 | 3 |
| 5 | 655 | 559 | 7 | 79 | 4 | 3 | 3 |

(注) 1. 特別職の職員及び派遣職員を除く。

資料: 総務部職員課

2. 市長の事務部局の職員数は、兼任する農業委員会の事務部局の職員数を除く。

付

録

付

録

1 市内の指定・登録文化財

(令和6年1月現在)

国指定文化財

| 番号 | 指定年月日 | 種別 | 名称 | 所在地・保持者 |
|----|-------------|---------------------------|------------------------|--|
| 1 | 大正3年4月17日 | 重要文化財 (彫刻) | 木造薬師如来坐像 | 西元町一丁目 国分寺境内 |
| 2 | 大正11年10月12日 | 史跡 | 武蔵国分寺跡 附東山道武蔵路跡 | 西元町一丁目～四丁目・東元町三丁目・ 泉町二丁目・西恋ヶ窪一丁目・ 府中市柴町三丁目 |
| 3 | 昭和50年6月12日 | 重要文化財 (考古資料) | 武蔵多喜窪遺跡第一号住居跡出土 品一括 | 西元町一丁目 国分寺境内 東京国立博物館 |
| 4 | 平成23年9月21日 | 名勝 | 殿ヶ谷戸庭園(随宜園) | 南町二丁目 |
| 5 | 平成27年10月1日 | 重要無形文化財(個人) 工芸技術の部(金工) | 鍛金 | 大角 幸枝 |

国登録有形文化財

| 番号 | 指定年月日 | 種別 | 名称 | 所在地 |
|----|------------|----------------|---------|-------|
| 1 | 令和3年10月14日 | 有形文化財 (建造物) | 沖本家住宅洋館 | 内藤二丁目 |
| 2 | 令和3年10月14日 | 有形文化財 (建造物) | 沖本家住宅和館 | 内藤二丁目 |

都指定文化財

| 番号 | 指定年月日 | 種別 | 名称 | 所在地 |
|----|------------|--------------------|----------------|------------------|
| 1 | 昭和58年5月6日 | 有形文化財 (彫刻・考古資料) | 銅造観世音菩薩立像 | 西元町一丁目 武蔵国分寺跡資料館 |
| 2 | 平成2年3月22日 | 有形文化財 (考古資料) | 武蔵国分寺跡出土の緑釉花文皿 | 西元町一丁目 武蔵国分寺跡資料館 |
| 3 | 平成9年3月14日 | 有形文化財 (考古資料) | 唐草四獣文銅蓋 | 西元町一丁目 武蔵国分寺跡資料館 |
| 4 | 平成10年3月13日 | 名勝 | 真姿の池湧水群 | 西元町一丁目・東元町三丁目 |

市指定文化財

| 番号 | 指定年月日 | 種別 | 名称 | 所在地 |
|----|-------------------------------------|-------------------|----------------------------|------------------|
| 1 | 昭和39年1月15日 | 重要有形文化財 (建造物) | 川崎・伊奈両代官謝恩塔 | 北町三丁目 妙法寺境内 |
| 2 | 昭和39年1月15日 | 重要有形文化財 (建造物) | 国分寺仁王門 | 西元町一丁目 国分寺境内 |
| 3 | 昭和39年1月15日 (平成21年12月24日 名称変更) | 重要有形文化財 (考古資料) | 国分寺所蔵資料(旧国分寺市文化財 保存館資料) | 西元町一丁目 武蔵国分寺跡資料館 |
| 4 | 昭和39年1月15日 | 重要史跡 | 土師竪穴住居跡 | 西元町一丁目 国分寺公園 |
| 5 | 昭和39年1月15日 | 重要天然記念物 | 万葉植物園 | 西元町一丁目 国分寺境内 |
| 6 | 昭和39年1月15日 (平成28年5月2日 名称変更) | 重要天然記念物 | 国分寺のコウヤマキ | 西元町一丁目 国分寺境内 |
| 7 | 昭和39年1月15日 (平成28年5月2日 名称変更) | 重要天然記念物 | 祥応寺のコノテガシワ | 本多四丁目 祥応寺境内 |

次ページへつづく

付録

つづき

| 番号 | 指定年月日 | 種別 | 名称 | 所在地 |
|----|---------------------------------|----------------------|------------------------|------------------|
| 8 | 昭和51年10月7日 | 重要有形文化財 (建造物) | 国分寺薬師堂 | 西元町一丁目 国分寺境内 |
| 9 | 昭和51年10月7日 | 重要有形文化財 (建造物) | 国分寺楼門 | 西元町一丁目 国分寺境内 |
| 10 | 平成元年10月1日 | 重要有形文化財 (古文書・古記録) | 本多良雄家古文書 | 本多五丁目 民俗資料室 |
| 11 | 平成元年10月1日 | 重要有形文化財 (古文書・古記録) | 戸倉義助家古文書 | 本多五丁目 民俗資料室 |
| 12 | 平成元年10月1日 | 重要有形文化財 (古文書・古記録) | 元文元年野中新田検地帳 | 高木町 (個人蔵) |
| 13 | 平成元年10月1日 | 重要有形文化財 (古文書・古記録) | 武蔵野新田養料金一件始末書 | 北町三丁目 妙法寺 |
| 14 | 平成元年10月1日 | 重要有形文化財 (古文書・古記録) | 南北武蔵野新田養料金始末書 | 北町 (個人蔵) |
| 15 | 平成元年10月1日 | 重要有形文化財 (古文書・古記録) | 村巨細日記 | 本多五丁目 民俗資料室 |
| 16 | 平成元年10月1日 | 重要有形文化財 (古文書・古記録) | 武蔵野新田成立期の御用留 | 北町 (個人蔵) |
| 17 | 平成元年10月1日 | 重要有形文化財 (古文書・古記録) | 徳川將軍家寺領安堵朱印状 | 西元町一丁目 武蔵国分寺跡資料館 |
| 18 | 平成4年2月1日 (平成14年1月7日 名称変更) | 重要史跡 | 伝鎌倉街道 | 西元町四丁目 |
| 19 | 平成12年2月1日 | 重要有形文化財 (考古資料) | 立川ルーム層第X層出土石斧群 | 西元町一丁目 武蔵国分寺跡資料館 |
| 20 | 平成12年2月1日 | 重要有形文化財 (歴史資料) | 川崎平右衛門及び観音寺中興開山 供養塔 | 西町二丁目 観音寺境内 |
| 21 | 平成12年2月1日 | 重要有形民俗文化財 | 疫病神の詫び証文 | 本多五丁目 民俗資料室 |
| 22 | 平成15年2月27日 | 重要有形文化財 (考古資料) | 硬玉製大珠 | 西元町一丁目 武蔵国分寺跡資料館 |
| 23 | 平成15年2月27日 | 重要有形文化財 (歴史資料) | 木造書見台 墨書銘「弘治二年」 | 西元町一丁目 国分寺 |
| 24 | 平成24年2月24日 | 重要有形文化財 (建造物) | 旧本多家住宅長屋門 | 西元町一丁目 おたかの道湧水園 |
| 25 | 平成24年2月24日 | 重要有形文化財 (建造物) | 旧本多家住宅倉 | 西元町一丁目 おたかの道湧水園 |
| 26 | 平成26年4月1日 | 重要有形文化財 (考古資料) | 武蔵国分寺跡出土の小型海獣葡萄 鏡 | 西元町一丁目 武蔵国分寺跡資料館 |
| 27 | 平成26年4月1日 | 重要有形文化財 (考古資料) | 武蔵国分寺跡出土の金銅製円形飾 金具 | 西元町一丁目 武蔵国分寺跡資料館 |
| 28 | 平成26年4月1日 | 重要有形民俗文化財 | 本多八幡神社の力石 | 本多四丁目 八幡神社境内 |
| 29 | 平成26年4月1日 | 重要天然記念物 | 西町五丁目の旧屋敷林 | 西町五丁目 |
| 30 | 平成29年12月4日 | 重要史跡 | 恋ヶ窪村分水 | 西恋ヶ窪一丁目 |
| 31 | 令和3年3月25日 | 重要有形民俗文化財 | 本多八幡神社神輿 | 本多四丁目 八幡神社 |
| 32 | 令和4年9月30日 | 重要史跡 | 中藤新田分水跡 | 西町四丁目 |

2 国分寺市遺跡(埋蔵文化財包蔵地)一覽

No.4・15～17・31・33・41～45・51欠番

(令和6年1月現在)

| 番号 | 名称 | 種別 | 所在地 | 時代 |
|----|--------------------|----------|--|----------------------------|
| 1 | 熊ノ郷遺跡 | 集落跡 | 西恋ヶ窪三丁目19・20 西恋ヶ窪四丁目1・6・7 付近 | 旧石器・縄文 |
| 2 | 恋ヶ窪遺跡 | 集落跡 | 西恋ヶ窪一丁目3・11～30・47・51 東恋ヶ窪一丁目 東恋ヶ窪三丁目20・21 付近 | 旧石器・縄文(早・中・後) ・奈良・平安・中世 |
| 3 | 恋ヶ窪南遺跡 | 集落跡 | 西恋ヶ窪一丁目1～5・51 東恋ヶ窪一丁目 泉町一丁目16～21 付近 | 旧石器・縄文(早・中) |
| 5 | 羽根沢遺跡 | 集落跡 | 東恋ヶ窪一丁目 東恋ヶ窪三丁目1～3・5・18～20 付近 | 縄文(早・中)・奈良・平安 |
| 6 | No.6遺跡 | 散布地(包蔵地) | 本町一丁目2・7 本町二丁目17～20 本多一丁目1・2 付近 | 縄文(中) |
| 7 | 多摩蘭坂遺跡 | 集落跡 | 内藤一丁目1・2・5・8～10 内藤二丁目1・2・11 付近 | 旧石器・縄文・奈良 |
| 8 | 花沢西遺跡 | 集落跡 | 南町三丁目24・26～30 本町四丁目2・3 泉町一丁目14 東恋ヶ窪一丁目 付近 | 旧石器・縄文・弥生 |
| 9 | 日影山遺跡 | 散布地(包蔵地) | 泉町二丁目8～10 西恋ヶ窪一丁目4・8・34～36 付近 | 旧石器・縄文(中) ・奈良・平安・中世 |
| 10 | 武蔵国分寺跡(僧尼寺) | 社寺跡 | 西元町一丁目1・2・13～15 西元町二丁目1～7・9～14 西元町三丁目2～31 西元町四丁目1～5・9～10 東元町三丁目9・18～20 東元町四丁目6～10・19・20 付近 | 奈良・平安 |
| 11 | 多喜窪遺跡 | 集落跡 | 西元町二丁目4・7～16 西元町四丁目11・12 付近 | 旧石器・縄文(中) |
| 12 | 伝祥応寺跡 | 社寺跡 | 西元町四丁目11・12 付近 | 中世 |
| 13 | No.13遺跡 | 塚 | 西元町四丁目11 付近 | 中世 |
| 14 | 多喜窪横穴墓群 (1号・2号) | 横穴墓 | 西元町二丁目7～12 西元町四丁目8～12 付近 | 奈良 |
| 18 | 八幡前遺跡 | 散布地(包蔵地) | 東元町三丁目12・14～16・24～27 付近 | 縄文(中・後) |
| 19 | 武蔵国分寺跡 | 集落跡 | 西元町一丁目～四丁目 東元町二丁目5～8・13～15・18 東元町三丁目1～27・30～34 東元町四丁目 泉町一丁目5～11・17～21 泉町二丁目 泉町三丁目1～4・6・16 付近 | 旧石器・縄文・奈良・ 平安・中世・近世 |
| 20 | 殿ヶ谷戸北遺跡 | 集落跡 | 南町一丁目8・9・12・14 付近 | 旧石器・縄文(早・中) |

次ページへつづく

つづき

| 番号 | 名称 | 種別 | 所在地 | 時代 |
|----|----------------|----------|---|-----------------|
| 21 | 殿ヶ谷戸遺跡 | 集落跡 | 南町二丁目1~11・13・14 東元町一丁目13・38~40 東元町二丁目19 付近 | 旧石器・縄文(早・中) |
| 22 | 恋ヶ窪廢寺跡 | 社寺跡 | 泉町三丁目16・17・27・30~33・35・36 | 縄文・平安・中世 |
| 23 | No.23遺跡 | 散布地(包蔵地) | 東元町二丁目3・7・9 付近 | 縄文・奈良・平安 |
| 24 | No.24遺跡 | 散布地(包蔵地) | 東元町一丁目21 付近 | 縄文・奈良・平安 |
| 25 | No.25遺跡 | 散布地(包蔵地) | 東元町一丁目28 付近 | 縄文・奈良・平安 |
| 26 | No.26遺跡 | 散布地(包蔵地) | 東元町二丁目17 付近 | 縄文・奈良・平安 |
| 27 | No.27遺跡 | 散布地(包蔵地) | 東元町二丁目18 付近 | 縄文(中) |
| 28 | 本町(国分寺村石器時代)遺跡 | 集落跡 | 本町二丁目1~9 南町二丁目17 付近 | 旧石器・縄文(中)・奈良・平安 |
| 29 | No.29遺跡 | 散布地(包蔵地) | 南町一丁目8・9・14 本町一丁目3~5 付近 | 旧石器・縄文・奈良・平安 |
| 30 | No.30遺跡 | 散布地(包蔵地) | 本多一丁目3・4 本町二丁目20・24・25 付近 | 縄文・奈良・平安 |
| 32 | 長谷戸遺跡 | 散布地(包蔵地) | 東元町一丁目11・12 付近 | 縄文(早・中・後) |
| 34 | No.34遺跡 | 散布地(包蔵地) | 西恋ヶ窪二丁目3 付近 | 縄文・奈良・平安 |
| 35 | No.35遺跡 | 散布地(包蔵地) | 日吉町一丁目3 付近 | 縄文(中) |
| 36 | No.36遺跡 | 散布地(包蔵地) | 日吉町一丁目27・28 付近 | 縄文 |
| 37 | No.37遺跡 | 散布地(包蔵地) | 西恋ヶ窪三丁目1~3・5~18 付近 | 旧石器・縄文・奈良・平安 |
| 38 | No.38遺跡 | 散布地(包蔵地) | 西恋ヶ窪一丁目49 付近 | 縄文・奈良・平安 |
| 39 | No.39遺跡 | 散布地(包蔵地) | 西恋ヶ窪一丁目37・38 付近 | 縄文・奈良・平安 |
| 40 | No.40遺跡 | 散布地(包蔵地) | 内藤二丁目20・22・26・27 付近 | 縄文・奈良・平安 |
| 46 | No.46遺跡 | 散布地(包蔵地) | 光町二丁目9 付近 | 奈良・平安 |
| 47 | No.47遺跡 | 散布地(包蔵地) | 日吉町一丁目31~33・35 付近 | 縄文(中)・奈良・平安 |
| 48 | No.48遺跡 | 散布地(包蔵地) | 日吉町二丁目24・25 付近 | 縄文 |
| 49 | No.49遺跡 | 散布地(包蔵地) | 日吉町一丁目44・45 付近 | 奈良・平安 |
| 50 | 内藤新田横穴墓 | 横穴墓 | 内藤一丁目2 付近 | 奈良 |
| 52 | No.52遺跡 | 散布地(包蔵地) | 西恋ヶ窪三丁目26~31・33~36 付近 | 旧石器・縄文 |
| 53 | 東京経済大学構内遺跡 | 散布地(包蔵地) | 南町一丁目1・2・4~7・10・11 付近 | 旧石器・縄文(早・中) |
| 54 | 花沢東遺跡 | 集落跡 | 南町二丁目14~16・18 南町三丁目1・7~11 付近 | 旧石器・縄文・奈良・平安 |
| 55 | 光町遺跡 | 集落跡 | 光町三丁目14・16~18 付近 | 旧石器 |
| 56 | No.56遺跡 | 散布地(包蔵地) | 光町一丁目1~3・5 付近 | 旧石器・縄文 |
| 57 | 恋ヶ窪東遺跡 | 集落跡 | 本町四丁目4~12・14~25 東恋ヶ窪一丁目 東恋ヶ窪二丁目1~3・5 東恋ヶ窪三丁目1 付近 | 旧石器・縄文(中)・奈良・平安 |
| 58 | 東山道武蔵路 | 道路跡 | 西恋ヶ窪一丁目8・9・15~18・24・25・47 東恋ヶ窪三丁目21 泉町二丁目3・5~7・9・10 西元町二丁目3・4・7・10・11・13~17 西元町三丁目7・8 西元町四丁目1・2 付近 | 奈良・平安 |

発行日 令和6年3月31日

令和5年度

国分寺市統計

発行 国分寺市

〒185-8501 国分寺市戸倉一丁目6番地1

編集 国分寺市政策部情報管理課

電話 042(325)0111 内線(558)

※この印刷物は再生紙を使用しています。

